Scène du 1er Acte de "The Princess Pat" au Tulane.

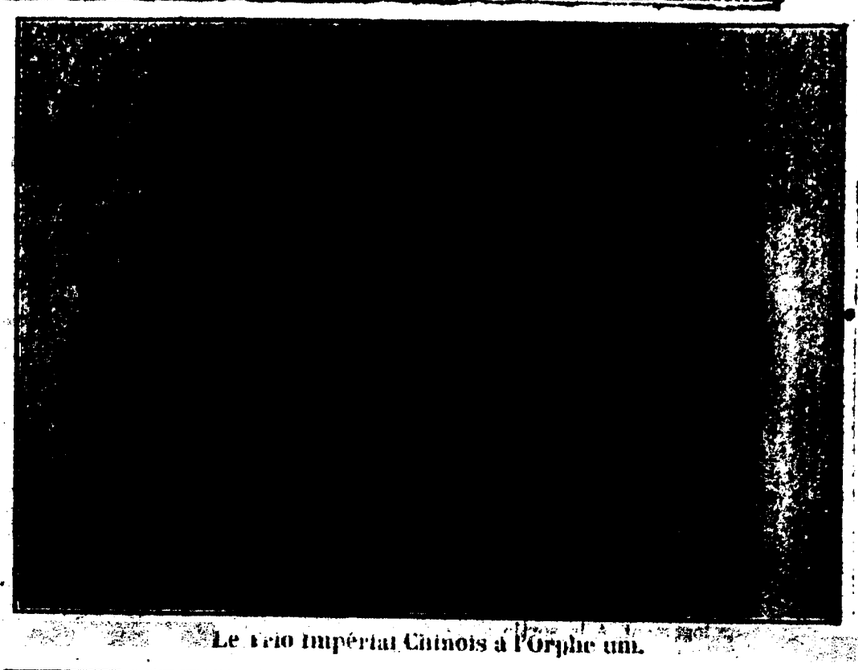

Le Trio Impérial Chinois à l'Orphéum.

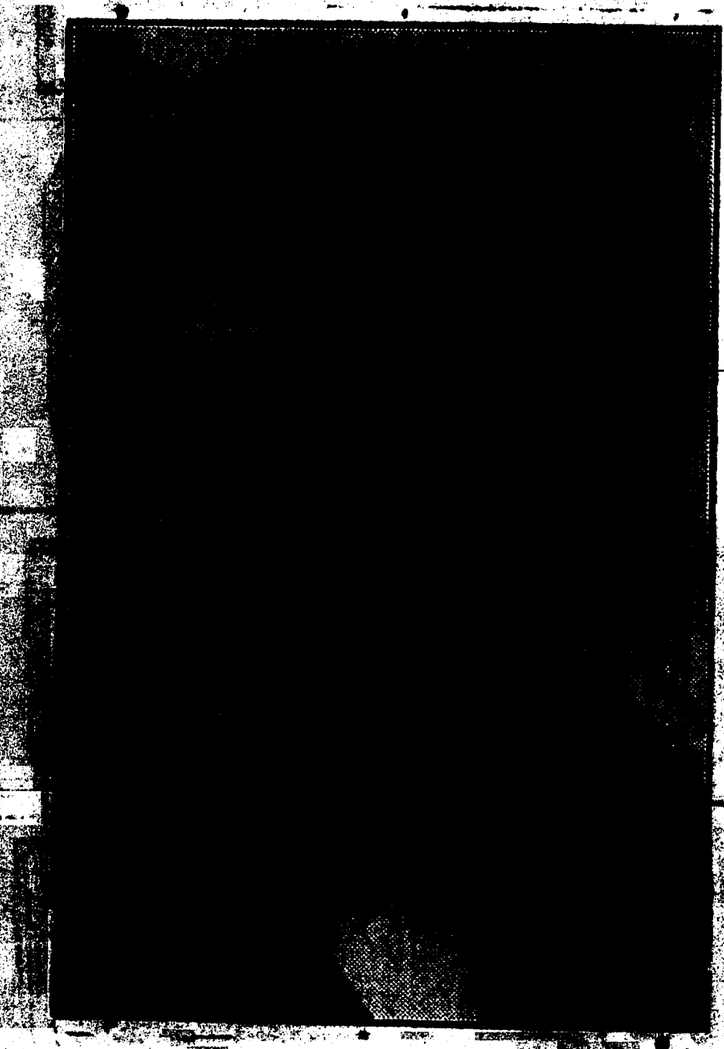

Al. H. Wilson au Crescent.

LES THEATRES

TULANE

Le théâtre Tulane donnera aujourd'hui en soirée et toute la semaine avec matinées le mercredi et le samedi, l'opéra comique qui fut un des plus grands succès des théâtres de New York, "The Princess Pat". Cette pièce par son ensemble, sa passionnante et dramatique action, sa supériorité musicale, fera certainement les délices de tous ceux qui aiment la bonne musique. Le ballet sera conduit par les plus éminents artistes Wilhelmina Ragnhil et Leland Allen dont la réputation n'est plus à faire. La prima Donna Mlle Dorothy South, dont les succès sont ininterrompus, assurera la plus parfaite exécution donnée jusqu'à ce jour. Le chant et la danse ne laisseront rien à désirer tant par leur harmonie que par leur idéale beauté. L'orchestre, dirigé par le maître Whitney Bennington, achèvera de donner l'éclat le plus parfait à ces ravissantes soirées. Le succès le plus brillant attend "The Princess Pat".

CRESCENT.

Ce soir et durant toute la semaine, le Crescent Theater donnera la merveilleuse comédie, "My Killarney Rose," œuvre de l'éminent écrivain Herbert Hall Winslow. Cette pièce délicate représentée par la merveilleuse troupe de M. Wilson, remportera sans doute le plus retentissant succès. D'une originalité des plus fines, cette comédie qui se passe en Irlande, à Dublin, met en relief la haute sentimentalité de Killarney, et décrète l'idylle de ce jeune irlandais, ses luttes contre la fatalité du destin et enfin le triomphe de son ardent amour. La finesse et la sentimentalité de cette pièce ne pourront qu'en faire le clou de la semaine et ravir les spectateurs. Les éminents artistes qui en seront les interprètes en forment le plus absolu succès, et, l'admirable mise en scène charmeront le spectateur le plus difficile. De délicieuses chansons feront la joie de tous et on pourra apprécier "My Killarney Rose," "The Love I Gave You," "Where the Shamrock Grows" et enfin "The Yodel That Stole My Girl Away."

ORPHEUM.

Les vedettes du programme de l'Orphéum, seront cette semaine: Nathalie Alt, prima donna du plus éminent talent, qui donnera "Adele" et "The Girl Who Smiles." Mademoiselle Alt a obtenu les plus brillants succès sur les scènes de New York et en particulier au New York Palace, ce qui affirme la certitude de son éclatant succès en notre ville. C'est la première fois que Mlle Alt paraît à la Nouvelle-Orléans. George Howell apparaîtra ensuite dans son inimitable comédie "The Red Fox Trot," comédie due à la plume de Mlle Agnes Scott. Viendra après "Dreamland", haute nouveauté du genre où paraîtra Bob Matthews, auteur-comédien, assisté de danseurs et chanteurs de premier ordre. Puis "The Imperial Chinese Trio," nouveauté musicale, avec Tang Choeng bariton, Léo Far violoniste, et Lok Fook pianiste. Et pour terminer vues animées des plus variées. L'orchestre sera conduit par M. E. E. Tosso.

SOCIÉTÉ FRANÇAISE

De Bienfaisance et D'Assistance Mutuelle de la Nouvelle-Orléans.

Le Conseil d'Administration actuellement en office désire faire savoir aux membres de la société qu'il abdique ses pouvoirs qu'il n'a remis sociétés afin de permettre aux membres de choisir plus librement un nouveau Conseil d'Administration.

Les membres ont faculté d'après les réglements d'afficher à l'asile jusqu'au dimanche 26 novembre, jour des élections, tel ou tels candidats pouvant qu'au préalable, ces derniers aient signifié leur acceptation par écrit.

PUTE SAHUQUE, Président.
GEORGE DAVIS, Secrétaire.
Nov 12 16

Une réforme utile pour le commerce exterieur.

De M. Raoul Peret dans l'"Exportateur Français":

Nos consuls sont-ils oui ou non tenus d'aider de leurs conseils ceux de nos nationaux qui vont faire du négoce à l'étranger? Doivent-ils les mettre à même de lutter contre leurs concurrents des autres pays? Si l'affirmative est admise et personne n'oserait soutenir le contraire, il est indispensable que les candidats à la fonction s'y préparent par un contact plus ou moins prolongé avec les organisations commerciales. La pratique des affaires serait certes encore préférable et nous espérons bien qu'un jour viendra, où comme dans certains pays, les consuls seront choisis parmi l'élite du monde industriel et commercial, car ce serait sans conteste, le recrutement le plus rationnel. Aujourd'hui soyons moins exigeants, contentons-nous de souligner l'intérêt d'une pétite réforme qui peut être le prélude de cette réforme beaucoup plus importante et nous serions bien surpris si nos commerçants, qui font en ce moment un incontestable et très louable effort ne le considéraient pas comme un progrès réel et ne l'appuyaient pas énergiquement.

Ils apprécieront certainement aussi l'institution d'un comité consultatif du commerce d'exportation auprès du Ministère du Commerce, car ils pourront soumettre à ce comité toutes les questions intéressant nos échanges avec l'étranger. En liaison constante avec les Chambres de Commerce et les Chambres Syndicales, ce comité sera tenu au courant des désirs, des doléances et recevra d'utiles indications des exportateurs français dont il sera l'intermédiaire tout indiqué auprès des pouvoirs publics. La loi l'autorise aussi à procéder à des enquêtes dont les résultats seront publiés. A la condition qu'il soit bien composé, c'est-à-dire que l'élément industriel et commercial y soit largement représenté, il pourra rendre de réels services.

AMUSEMENTS

Orpheum
Phone Main 393
PRIX Matinées, 2:15 10 à 50c
Soirées, 8:15 10 à 75c

Le Meilleur du Vaudeville
Commençant Lundi

NATALIE ALT
La récente Etoile d' "Adèle" et de "The Girl Who Smiles"

George Howell
Dans "The Red Fox Trot"

Bob Matthews
"DREAMLAND"
Une pièce d'imagination en trois scènes, et avec sept personnages...Le clou, par excellence, des nouveautés de comédie de la saison.

Trio Impérial Chinois
En vedette
TANG CHOENG
Célèbre bariton mondial du Céleste Empire. Dans un répertoire vocal et instrumental classique et populaire

Leipzig
Fameux expert international des cartes

Sevengali
Un Phénomène
Présenté par Art Browning

Quatre Soeurs Léon
Présentant un vaudeville entièrement nouveau

Orpheum Travel Weekly
"THE WORLD AT WORK AND PLAY"
Nara, l'ancienne capitale du Japon. Exemples de l'ancienne architecture à Pékin.

Orchestre de Concert de l'Orpheum
E. E. Tosso, Directeur.

AMUSEMENTS AMUSEMENTS

TULANE Commençant Dimanche 19 NOV.
Matinées, mercredi et samedi à 2 h. P. M.

De VICTOR HERBERT
Le brillant triomphe
D'Opéra Comique

"THE PRINCESS PAT"

NOMBREUX ARTISTES CHŒUR SUPERBE
ORCHESTRE AUGMENTE

La pièce premièrement représentée au Cort Theatre, N. Y.

CRESCENT COMMENÇANT DIMANCHE 19 NOV.
Matinées, dimanche à 2:30; mardi, jeudi et samedi à 2 h. P. M.

Sidney R. Ellis présente
Le comédien et artiste de genre

AL. H. WILSON

Dans sa nouvelle comédie de chant

"MY KILLARNEY ROSE"

UN FESTIN AMUSANT ET MELODIEUX

VENEZ ENTENDRE WILSON CHANTER
"My Killarney Rose" "The Love I Gave to You"
"Where the Shamrock Grows" "Mary Houlihan"

LE CIGARE REX-ROY
"Constatez son Arome Exquis"
5c PIECE
H. L. COTTAM & CO. LTD., DISTRIBUTEURS
Sur demande des ouvriers cigariers expérimentés

En faisant vos emplettes mentionnez l'Abeille S. V. P.

D. MERCIER'S SONS
Les marchands renommés par la modicité des prix de leurs articles et la loyauté dans leurs transactions commerciales.
Vêtements confectionnés Chapeaux — Articles de Toilette pour messieurs et enfants.
Le magasin est ouvert le samedi soir jusqu'à neuf heures du 1er octobre au 1er juillet
Coin des rues Dauphine et Bienville, à deux pâtés de la rue du Canal. 2ème District.

NOTEZ BIEN L'ADRESSE
201-211 rue Nord Rempart
Couvreurs, Marchands d'Ardoises et Réparateurs
LE SEUL ET UNIQUE BRANDIN PAS DE SUCCURSALES
ALBERT BRANDIN SLATE AND ROOFING CO., Inc.
Téléphone Main 1212

En faisant vos emplettes mentionnez l'Abeille S. V. P.

Toutes nos importations
Françaises et Anglaises en
Médicaments & Spécialités
Portent notre timbre de garantie bleu
En exigeant cette Marque on sera sûr d'obtenir le produit original
E. FOUGERA & Co., Inc.
(Maison fondée en 1849)
90 BEEKMAN STREET
NEW-YORK

En faisant vos emplettes mentionnez l'Abeille S. V. P.

Amis Conquis par Téléphone

Notre conduite envers les uns les autres détermine généralement le gain ou la perte d'amitiés. Notre individualité se reflète dans tout ce que nous disons, et dans la façon de dire.

Par exemple, lorsque nous entamons une conversation par téléphone, il y a certaines choses qu'il faut retenir dans la mémoire et qui seraient utiles dans cette circonstance. Nous ne voyons pas la personne avec qui nous causons, mais le téléphone transmet fidèlement notre accent et les inflexions de notre voix, si bien que nous ne pouvons échapper à l'individualité. C'est le cas d'être non pas face à face, mais de voix à voix.

CUMBERLAND TELEPHONE & TELEGRAPH COMPANY, Inc.

En faisant vos emplettes mentionnez l'Abeille S. V. P.

A Skin Like Velvet smooth, clear, free of wrinkles
Servez-vous de la crème exquise et embaumée de la Cour de Beauté de l'Inde et vous recevrez des félicitations au sujet de votre teint. Votre parfumeur vend de l'Elcaya, ou il en recommande.
CRÊME ELCAYA

En faisant vos emplettes mentionnez l'Abeille, S. V. P.