BYRRH

VIN TONIQUE et APÉRITIF

RECOMMANDÉ AUX FAMILLES — VENTE EN 1912: 11,000,000 DE BOUTEILLES

L. VIOLET, - THUIR, FRANCE

Agents: PAUL GELPI & SONS, New Orleans

BYRRH.

UNE DIRECTION

Tarifs Pour les Colons

POUR LA

CALIFORNIE

VIA

SOUTHERN PACIFIC — SUNSET ROUTE

SOUTHERN PACIFIC

Du 15 Mars au 15 Avril, 1913

$37.00

Depuis la Nouvelle-Orléans

Deux trains directs par jour

Voir l'agent du Southern Pacific pour renseignements complets

PRETTY INDEED!

FRENCH DRY CLEANING.

(Nettoyage à sec Français)

Pas une fantaisie ni une mode, mais une industrie qui est maintenant une nécessité.

Chaque département est sous la supervision directe d'une administration expérimentée et compétente.

Téléphonez Main 3897 et nous enverons un solliciteur directement à votre porte.

New York Drying and Cleaning Co.
329 Rue St-Charles

den. 6—

D. MERCIER'S SONS

Les marchands renommés par la modicite des prix de leurs articles et la loyauté dans leurs transactions commerciales

Vêtements confectionnés, Chapeaux et Articles de Toilette pour messieurs et enfants

Le magasin est ouvert le samedi soir jusqu'à dix heures et fermé le dimanche. Coin des rues Dauphine et Bienville, à deux ilets de la rue du Canal, 2ème District.

W. G. Coyle & Co.

CHARBON et COKE

Phone Main 2125-2126-2127

337 RUE CARONDELET

F. A. BRUNET

IMPORTATEUR DIRECT

HORLOGER, BIJOUTIER, JOAILLIER

315 — RUE ROYALE — 313

ALLIANCES ET BAGUES DE MARIAGE EN TOUT GENRE.

La Seule Grande et Unique Maison Française à la Nlle-Orléans.

Venez visiter et vous rendre compte par vous-même du bas prix de mes marchandises pour lesquelles je défie toute concurrence.

Les ordres de la campagne sont sollicités.

PHONE MAIN 4360.

L'ABEILLE L'ABEILLE L'ABEILLE L'ABEILLE L'ABEILLE L'ABEILLE L'ABEILLE

L'Abeille Bourdonne Constamment

¶ Dans les meilleures demeures Françaises de la Nouvelle Orléans et de ses environs.

¶ Ce journal convient à mille acheteurs qui ne peuvent être approchés par un autre moyen.

¶ Téléphonez 3487 Main et demandez que notre "ad man" aille vous voir.

VENTES INSCRITES AU BUREAU D'ALIÉNATIONS

J. S. Stablo à Armstrong Donaldson, autorisation de vendre le cottage double Nos 315-17 rue Salcedo, entre Banks et Palmyre, pour $3,600.

Jos. Bachino à Armstrong Donaldson, autorisation de vendre 11 terrains, rue Japonica, entre Prieur et Johnson, pour $1,200.

Jos. Bachino à H. Bowman, option d'acheter les susdits 11 terrains, pour $1,100.

Edward Grennan à James Glennan, terrain et portion, Conti, Tonti, Miro et Bienville, $1,150.

Walter L. Soards à Eugene C. Colley, portion, Napoléon, Liberté, Jena et Howard, $4,400.

McLellan Realty Co. Ltd à W. McL. Fayssoux, portion, avenue Peters, Pitt, Octavie et Prytanée, $6,500.

Mutual Bldg and Homestead Ass'n à Chas. E. Wright, terrain, Camp, Octavie, Joseph et Magasin, $3,335.

Union Homestead Ass'n à M. Silvanus H. Faubion, terrain, Champs - Elysées, Français, Grant et Johnson, $1,300.

Mme Wm S. Nicholson à la German American Homestead, 2 terrrains, Carondelet, Barenne, Delachaise et avenue Louisiana, $5,000.

Acquéreur à Jacob E. Moseman, même propriété, $3,500.

Josephine Hoffmann à Ralph Maestri, option d'acheter la propriété Nos 2909-15 rue St-Pierre, traversant à Orléans, bornée par Dupré et Gayoso, pour $1,900.

Pierre Pedelahore à Giovanni Sciambra, portion, Espagne, St-Roch, St-Claude et Marais, $700.

Armstrong Donaldson à Mme Benno B. Hoelzel, 3 terrains, Jumonville, Duplessis, Pelopidas et Livingston, $180.

Mme John F. Meyer à la Ideal Savings and Homestead Ass'n, 3 terrains, Touro, Miro, Galvez et Bourbon, $900.

N. O. Land Co. à Wm A. Richardson, 4 terrains, boulevard Canal, avenue Taylor, Hawthorne et Homedale, $3,000.

Suc. Louis J. Rechtien à Joseph Clade, terrain, Bartholomew, Bourgogne, Dauphine et Alvar, $660.

Même à People's Homestead Ass'n, terrain, dans le même ilet, $1,000.

Même à la même, terrain, dans le même ilet, $650.

Même à la même, terrain, dans le même ilet, $1,935.

Même à Mme Daniel Bentz, terrain, dans le même ilet, $560.

SIROP ANGELL

CONTRE LA TOUX COQUELUCHE

TOUX, RHUME, BRONCHITE, MALADIES DES POUMONS ET DE LA GORGE

PRIX, - - 25 et 50 SOUS

Préparé par DR. RICHARD ANGELL

Et chez tous les Pharmaciens de la Nouvelle-Orléans.

27 oct—7m—dim., mar., jeu

Jackson Brewing Co.

PURE FOOD BEER

L'intolérance de la Prohibition est du même genre et de la même sorte que l'intolérance du Puritanisme. Les deux sont aussi opposées à la liberté que les ténèbres le sont à la lumière. Leur sentiment ardent est inspiré par ce principe de bigoterie tyrannique, qui voudrait imposer ses règles à tous les hommes, et agit constamment d'une manière ou d'une autre contre ceux dont une vigilance éternelle est la seule sauvegarde. Nous engageons ceux qui aiment trop la liberté pour en abuser à se méfier de la Prohibition.

Essayez Notre Bière Bohemian

JACKSON BREWING CO., rues Decatur et Jefferson

Lawrence Fabacher, Président. Adolph Dumser, Vice-Prés.
Gus. Oertling, Sec. Trés. Jos. Maloher, Surintendant.

Nous Vous Invitons à Visiter Notre Brasserie.

28fév—13m

La Compagnie d'Assurances Liverpool & London & Globe A cherché pendant ses cinquante années de service aux Etats-Unis à réaliser la définition du mot assurer, à savoir: **"Rendre certain ou garantir."** Toutes personnes en réclamations pour pertes, assurée dans cette Compagnie et atteintes par les sérieuses conflagrations qui ont eu lieu dans ce pays-ci et dans d'autres, attesteront volontiers, croyons nous, le sentiment de sécurité que leur a fait éprouver la possession de nos polices et la satisfaction que leur ont donnée nos réglements.

STATION BALNEAIRE (Syst. Kneipp.) Air, soleil et bains électriques. Saison d'été et d'hiver; 629 m. au-dessus du niveau de la mer. Climat Sub-Alpin. Pension et logement pour tout le monde dans le Sanatorium, Etablissments, Hôtels, Maisons de Pension, Villas. A deux heures de distance de Munich-Augsbourg. En 1908: 8,883 visiteurs. Propectus et informations donnés gratuitement par l'entremise du Kurverein. Woerishofen, Bavière.

VENTES A L'ENCAN — VENTES A L'ENCAN

Par ERNEST A. CARRERE. Par ERNEST A. CARRERE.

ANNONCE JUDICIARE

Cottage Double

4858-4860 rue Magazine

entre les rues Lyon et Upperline

JEUDI, LE 24 AVRIL, 1913

À MIDI

À la Bourse des Propriétés Foncières, 311 rue Baronne

Commercial-Germania Trust and Savings Bank, Tuteur Detif, vs. Joseph Martin.

No. 103,489 du dossier de la Cour Civile de District, Paroisse d'Orléans, Division C.

PAR ERNEST A. CARRERE — Bureau 806 rue Perdido — Le 24 avril 1913, à midi, à la Bourse des Propriétés Foncières, No. 311 rue Baronne, dans le Premier District de cette ville, en vertu de et conformément à un jugement rendu en cour siégeante le 5 mars 1913, et jugement signé en cour siégeante le 11 mars 1913 par l'Hon. E. K. Skinner, juge de la Cour Civile de District pour la Paroisse d'Orléans, Division C, dans l'affaire ci-dessus intitulée, je procéderai à vendre à l'enchère publique la propriété ci-après décrite à savoir:

Une parcelle de terre, etc., située dans le Sixième District de cette ville, dans l'ilet No. 197, borné par les rues Magasin, Upperline, Lyon et Constance, mesurant 30 pieds de face à la rue Magasin, la même largeur en arrière, 100 pieds 4 pouces et 5 lignes sur la ligne de la rue Upperline et 107 pieds 2 pouces sur la ligne de la rue Lyon, plus ou moins, commençant trente pieds de l'encoignure des rues Upperline et Magasin, et, est composée de la plus grande partie du terrain 12 et plus de la moitié du terrain 13, comme cela apparait dans l'inventaire dans le cas de la succession de Théophile Martin, No. 97,626 du dossier de cette honorable cour. Les améliorations sont connues comme Nos. 4858-60 rue Magasin, contenant quatre chambres de chaque côté, etc.

Termes et Conditions — La moitié comptant. La solde s'il y en a, dans un et deux ans en billets de l'acquéreur, garantis par hypothèque portant 8 pour cent d'intérêt à partir du jour de l'adjudication. L'acquéreur devra assumer les taxes de 1913 et payer pour l'acte de vente devant Lewis A. Martinet, notaire; 10 pour cent déposé au moment de l'adjudication en acompte de la vente.

ERNEST A. CARRERE,
Encanteur.

JAMES CLARK HENRIQUES, Avocat.
mars16,23,30av6,13,20,24

GRAND MAGASIN DE MEUBLES

FRANCIS MAESTRI

Nous nous permettons d'attirer l'attention de notre nombreuse clientèle et du public en général sur le

Grand Assortiment de Meubles

que nous avons reçu afin de pouvoir être agréables aux acheteurs.

Nous garantissons la qualité et nos prix défient toute concurrence.

Nous avons un assortiment des plus variés en meubles de salons, lits de cuivre, chambres à coucher, fauteuils, berceuses, etc., etc.

Venez nous voir avant de faire vos achats.

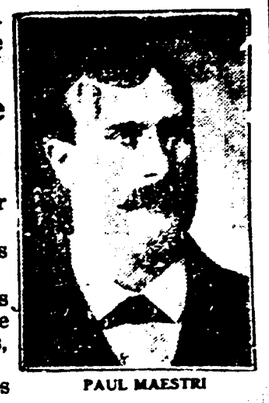

PAUL MAESTRI

Vous constaterez la modicité de nos prix et la bonne qualité de nos marchandises.

Francis and Paul Maestri Furniture Co.

LE MAGASIN DE MEUBLES LE MEILLEUR MARCHE DE LA VILLE

Au Coin des Rues Ramparts et Iberville — *Phone Main 243*

UN SEUL MAGASIN — LE GRAND MAGASIN — PAS DE SUCCURSALE

Consulat de France

522 rue Bourbon

Les personnes dont les noms suivent sont priées de se présenter à la chancellerie:

M. et Mme Attéret.
M. et Mme Toups.
M. et Mme Richard.
M. et Mme Rivoire.
M. et Mme Hardy.
M. et Mme Baylot.
M. Walter Lutenbacher.
M. L. Pierre.
M. B. Salle.
M. Gourgues.
M. Burgan.
M. Joseph Ferran.
M. Hypolite Ruffin.
M. Jacques Magné.
M. Jean Pierre Mazoni.
M. Albert Fourticq.
M. Louis Jarry.
Mme E. Toutoure.
Mlle Jeanne Bourgeacq.
Georges Crépin.
Vve Juan, née Delphine Girard, ou enfants.
J. H. Mauté.
C. F. Michel.
Pierre Chanfreau.

ANNONCES JUDICIAIRES

VENTES PAR LE SHERIF

ANNONCE JUDICIAIRE.

Vente d'une propriété de valeur amélioré, portant les Nos. municipaux 2313 et 2315 rue Calhoun, entre les rues Clara et Magnolia.

Provident Building and Loan Association vs. Mme Emilie Erbach, veuve de Benjamin Franklin Gennisson.

COUR CIVILE DE DISTRICT pour la Paroisse d'Orléans. — No. 103,674 — En vertu d'un writ de saisie et de vente qui m'a été adressé par l'Honorable Cour Civile de District pour la Paroisse d'Orléans dans l'affaire ci-dessus intitulée, je procéderai à vendre à l'enchère publique à la Bourse des Propriétés Foncières, No. 311 rue Baronne, entre les rues union et Gravier, dans le Premier District de cette ville, JEUDI, 17 avril 1913, à midi, la propriété ci-après décrite à savoir:

Un certain terrain avec toutes les bâtisses et améliorations qui s'y trouvent, et tous les droits, voies, privilèges, servitudes et dépendances qui y appartiennent ou de quelque façon qui en dépendent, située dans le Sixième District de cette ville, dans l'ilet borné par les rues Calhoun, Clara, Magnolia et l'avenue Palmer (ilet No. 111 de Burtheville) sur un plan fait par J. A. DeHémécourt, député voyer de ville, daté le 22 mai 1867, lequel a été adopté comme plan de Burtheville, conformément à un acte de compromis passé devant J. D. Augustin, ancien notaire dans cette ville, le 13 avril 1869, déposé dans le bureau de Salim Magner, ancien notaire dans cette ville; lequel dit terrain mesure vingt neuf pieds onze pouces et cinq lignes de facade à la rue Calhoun et vingt neuf pieds onze pouces et six lignes dans le fond, et cent dix pieds de profondeur.

Saisie dans le procès ci-dessus.

Conditions—Comptant: l'acquéreur au moment de l'adjudication devra faire un dépôt de dix pour cent du prix d'achat.

LOUIS KNOP,
Shérif Civil, Paroisse d'Orléans.
HENRIQUES & DUCHAMP,
Avocats pour le demandeur.
mars14,15,21,28av4,11,17

VAPEURS

LIGNE FRANÇAISE

COMPAGNIE GENERALE TRANSATLANTIQUE

LIGNE DIRECTE AU HAVRE, PARIS (FRANCE)

Partant tous les Jeudis, à 10 h. a. m.

*LA PROVENCE, 20 mars.
†FRANCE (neuf), 27 mars.
*LA TOURAINE, 3 avril.
*LA LORRAINE, 10 avril.
†FRANCE (neuf), 17 avril.
*LA PROVENCE, 24 avril.

*Vapeur à double hélice.
†Vapeur à quadruple hélice.

Agence générale, 19 rue State, N. Y.

Nouvelle Orléans-Havre Directe

S. S. CALIFORNIE, 26 mars.
S. S. VIRGINIE, 25 avril.

Passage de première classe.....$80.00
Passage d'entrepont.....$33.00

FRANK J. ORFILA,
Agent Général du Sud,
No. 802 rue Commune, Bâtisse Hennen.
fermars—1a

CHEMINS DE FER. — CHEMINS DE FER.

Car Moteur

VIA Y. et M. V.

Nouvelle-Orléans et Baton Rouge

COMMENÇANT LE 1er DECEMBRE.

	Car Moteur.		Train Réguliers	
Quitte la Nouvelle Orléans	6:55 a m	7:00 a m	3:15 p m	4:15 p m
Arrive à La Place, Drapeau	8:00 a m	8:10 a m	.....	5:23 p m
Arrive à Réserve, Drapeau	8:10 a m	8:20 a m	.....	5:30 p m
Arrive à Garyville, Drapeau	8:15 a m	8:25 a m	.....	5:37 p m
Arrive à Lutcher	8:25 a m	8:40 a m	4:18 p m	5:52 p m
Arrive à Convent	8:40 a m	8:57 a m	4:31 p m	6:10 p m
Arrive à Burnside	9:02 a m	9:25 a m	4.48 p m	6:35 p m
Arrive à Baton Rouge	9:45 a m	10:30 a m	5:35 p m	7:45 p m
Quitte Baton Rouge	4:00 p m	2:05 p m	6:10 a m	6:20 a m
Arrive à Burnside	4:48 p m	3:00 p m	6:53 a m	7:23 a m
Arrive à Convent	5:10 p m	3:27 p m	7:10 a m	7:50 a m
Arrive à Lutcher	5:25 p m	3:48 p m	7:22 a m	8:08 a m
Arrive à Garyville, Drapeau	5:37 p m	4:00 p m	.....	8:25 a m
Arrive à Réserve, Drapeau	5:42 p m	4:15 p m	.....	8:33 a m
Arrive à La Place, Drapeau	5:50 p m	4:24 p m	.....	.....
Arrive à Nouvelle Orléans	6:30 p m	5:30 p m	8:30 a m	9:45 a m

Le Car Moteur s'arrêtera pour embarquer ou débarquer les passagers détenteurs de billets aux stations de La Place, Réserve ou Garyville, ou à des stations qui sont désignées comme places d'arrêts réguliers, en notifiant l'agent.

POUR PLUS AMPLES RENSEIGNEMENTS

Bureaux des Billets en Ville, 141 rue St. Charles

PHONE 3618 MAIN.

EST OU OUEST

PRENEZ LE

SOUTHERN PACIFIC

Par Mer jusqu'à New York et la Havane

Par Chemin de fer jusqu'en Californie et dans tout l'Ouest

Demandez pour la littérature gratis. Bureau de billets en ville.

227 RUE ST. CHARLES
PHONE MAIN 4027

QUEEN & CRESCENT ROUTE

Le Train de New York

Quitte la Station Terminale à 7:30 P. M.

DIRECTEMENT
A la 32me rue et la 7me Avenue
Un ilet de Broadway.

Eclairé à l'Electricité.
Excellent Service de Wagon Restaurant.

"A La Carte"

Bureau des Billets,
211 RUE ST. CHARLES.

Dépôt: Station Terminale, rue du Canal.

PHONE MAIN 2930.

L&N

Exclusivement de Première Classe

—EST LE—

NEW YORK-NOUVELLE ORLEANS LIMITE.

qui quitte la Nouvelle Orléans journellement à 8:00 p. m. un wain Pullman entier avec Cars de Club et d'Observation.

Le Temps le Plus Rapide Possible

Plus amples informations concernant les horaires, etc., au

201 RUE ST. CHARLES.

EXCURSIONS A BAS PRIX

—VIA—

New Orleans Great Northern Railroad

NOUVELLE ORLEANS, LA.

Tous les Dimanches

Covington, Abita Springs, Mandeville Lacombe, Forest Glen et les points intermédiaires
Prix Aller et Retour

$1.00

Folsom, Onville, Hoods, Pfalzheim. Bogalusa et les points intermédiaires.
Prix Aller et Retour

$1.25

Quitte la Station Terminale.....7:45 a. m.
Arrive à la Station Terminale..8:00 p. m.
Une occasion de visiter les Fameux Lieux de Santé de la Paroisse St. Tammany.

Les trains partent de et arrivent à la Station Terminale, rue du Canal.

Pour renseignements complets voyez l'Agent des Billets, Station Terminale, Phone Main 4800.

M. J. McMAHON,
Agent Générale des Passagers.
G. B. AUBURTIN,
Asst. Agent Générale des Passagers.
905 WHITNEY-CENTRAL BLDG.
Phone Main 488.

L'ILLINOIS CENTRAL

Fournit le Service le Plus Efficace pour

Chicago
St. Louis
Louisville
Cincinnati

et Tous les Points au Nord, à l'Est et à l'Ouest. Deux Trains sur Tout le Parcours Journellement. Lumières et Eventails Electriques. Chars à Coupés Indestructibles Construits en Acier. Toutes les Commodités et le Luxe du Voyage Moderne Donnés aux Clients.

Bureau de l'Illinois Central,
141 rue St. Charles.

Pourquoi n'allez-vous pas aux

Mineral Wells

THE T&P RAILWAY

Seule ligne faisant un service directe

DALLAS ET FORT WORTH

Bureau 207 Rue St. Charles.