

VENTES A L'ENCOAN.

Danziger & Tessier

ANNONCE JUDICIAIRE. VENTE EN PARTAGE. J. F. McCallie et al. vs Thomas McCallie.

PAR DANZIGER & TESSIER - C. A. Tennesse, successeur - Bureau 124 rue Orleans...

Un certain lot de terre, désigné par la lettre B, dans l'Etat de Louisiane...

Un certain lot de terre, désigné par la lettre C, dans l'Etat de Louisiane...

Un certain lot de terre, désigné par la lettre D, dans l'Etat de Louisiane...

Un certain lot de terre, désigné par la lettre E, dans l'Etat de Louisiane...

Un certain lot de terre, désigné par la lettre F, dans l'Etat de Louisiane...

Un certain lot de terre, désigné par la lettre G, dans l'Etat de Louisiane...

Un certain lot de terre, désigné par la lettre H, dans l'Etat de Louisiane...

Un certain lot de terre, désigné par la lettre I, dans l'Etat de Louisiane...

Un certain lot de terre, désigné par la lettre J, dans l'Etat de Louisiane...

Un certain lot de terre, désigné par la lettre K, dans l'Etat de Louisiane...

Un certain lot de terre, désigné par la lettre L, dans l'Etat de Louisiane...

Un certain lot de terre, désigné par la lettre M, dans l'Etat de Louisiane...

Un certain lot de terre, désigné par la lettre N, dans l'Etat de Louisiane...

Un certain lot de terre, désigné par la lettre O, dans l'Etat de Louisiane...

Un certain lot de terre, désigné par la lettre P, dans l'Etat de Louisiane...

VENTES A L'ENCOAN.

J. L. Onorato.

ANNONCE JUDICIAIRE. Cour Civile de District pour la paroisse d'Orléans, Division A. No 100.918.

Conformément aux vœux d'un ordre de l'Honorable Cour Civile de District pour la paroisse d'Orléans...

Un certain lot de terre, désigné par la lettre A, dans l'Etat de Louisiane...

Un certain lot de terre, désigné par la lettre B, dans l'Etat de Louisiane...

Un certain lot de terre, désigné par la lettre C, dans l'Etat de Louisiane...

Un certain lot de terre, désigné par la lettre D, dans l'Etat de Louisiane...

Un certain lot de terre, désigné par la lettre E, dans l'Etat de Louisiane...

Un certain lot de terre, désigné par la lettre F, dans l'Etat de Louisiane...

Un certain lot de terre, désigné par la lettre G, dans l'Etat de Louisiane...

Un certain lot de terre, désigné par la lettre H, dans l'Etat de Louisiane...

Un certain lot de terre, désigné par la lettre I, dans l'Etat de Louisiane...

Un certain lot de terre, désigné par la lettre J, dans l'Etat de Louisiane...

Un certain lot de terre, désigné par la lettre K, dans l'Etat de Louisiane...

Un certain lot de terre, désigné par la lettre L, dans l'Etat de Louisiane...

Un certain lot de terre, désigné par la lettre M, dans l'Etat de Louisiane...

Un certain lot de terre, désigné par la lettre N, dans l'Etat de Louisiane...

Un certain lot de terre, désigné par la lettre O, dans l'Etat de Louisiane...

VENTES A L'ENCOAN.

Kernaghan & Cordill

ANNONCE JUDICIAIRE. Terrains à bâtir qui s'améliorent.

Sur Ligne de Chars Electriques. "Gentilly Terrace & Edgewood".

Succession de Delphine Gravier. No 7,657-Cour Civile de District pour la paroisse d'Orléans.

PAR KERNAGHAN & CORDILL - W. A. Kernaghan, successeur - Bureau 339 rue Orleans...

Un certain lot de terre, désigné par la lettre A, dans l'Etat de Louisiane...

Un certain lot de terre, désigné par la lettre B, dans l'Etat de Louisiane...

Un certain lot de terre, désigné par la lettre C, dans l'Etat de Louisiane...

Un certain lot de terre, désigné par la lettre D, dans l'Etat de Louisiane...

Un certain lot de terre, désigné par la lettre E, dans l'Etat de Louisiane...

Un certain lot de terre, désigné par la lettre F, dans l'Etat de Louisiane...

Un certain lot de terre, désigné par la lettre G, dans l'Etat de Louisiane...

Un certain lot de terre, désigné par la lettre H, dans l'Etat de Louisiane...

Un certain lot de terre, désigné par la lettre I, dans l'Etat de Louisiane...

Un certain lot de terre, désigné par la lettre J, dans l'Etat de Louisiane...

Un certain lot de terre, désigné par la lettre K, dans l'Etat de Louisiane...

Un certain lot de terre, désigné par la lettre L, dans l'Etat de Louisiane...

Un certain lot de terre, désigné par la lettre M, dans l'Etat de Louisiane...

VENTES A L'ENCOAN.

Fitzpatrick-Dunn

ANNONCE JUDICIAIRE. COTTAGE DOUBLE.

PAR FITZPATRICK-DUNN REALTY CO. - W. H. FITZPATRICK, successeur - Bureau 339 rue Orleans...

Un certain lot de terre, désigné par la lettre A, dans l'Etat de Louisiane...

Un certain lot de terre, désigné par la lettre B, dans l'Etat de Louisiane...

Un certain lot de terre, désigné par la lettre C, dans l'Etat de Louisiane...

Un certain lot de terre, désigné par la lettre D, dans l'Etat de Louisiane...

Un certain lot de terre, désigné par la lettre E, dans l'Etat de Louisiane...

Un certain lot de terre, désigné par la lettre F, dans l'Etat de Louisiane...

Un certain lot de terre, désigné par la lettre G, dans l'Etat de Louisiane...

Un certain lot de terre, désigné par la lettre H, dans l'Etat de Louisiane...

Un certain lot de terre, désigné par la lettre I, dans l'Etat de Louisiane...

Un certain lot de terre, désigné par la lettre J, dans l'Etat de Louisiane...

Un certain lot de terre, désigné par la lettre K, dans l'Etat de Louisiane...

Un certain lot de terre, désigné par la lettre L, dans l'Etat de Louisiane...

Un certain lot de terre, désigné par la lettre M, dans l'Etat de Louisiane...

Un certain lot de terre, désigné par la lettre N, dans l'Etat de Louisiane...

Un certain lot de terre, désigné par la lettre O, dans l'Etat de Louisiane...

VENTES A L'ENCOAN.

Strouback, Stern & Gumbel, Ltd.

ANNONCE JUDICIAIRE. Succession de Mme Susan Lippman.

GRANDE RESIDENCE SIMPLE A DEUX ETAGES. Ayant terrain de choix, 1135 rue Philippe.

PAR STROUBACK, STERN & GUMBEL, LTD. - Succession de Mme Susan Lippman...

Un certain lot de terre, désigné par la lettre A, dans l'Etat de Louisiane...

Un certain lot de terre, désigné par la lettre B, dans l'Etat de Louisiane...

Un certain lot de terre, désigné par la lettre C, dans l'Etat de Louisiane...

Un certain lot de terre, désigné par la lettre D, dans l'Etat de Louisiane...

Un certain lot de terre, désigné par la lettre E, dans l'Etat de Louisiane...

Un certain lot de terre, désigné par la lettre F, dans l'Etat de Louisiane...

Un certain lot de terre, désigné par la lettre G, dans l'Etat de Louisiane...

Un certain lot de terre, désigné par la lettre H, dans l'Etat de Louisiane...

Un certain lot de terre, désigné par la lettre I, dans l'Etat de Louisiane...

Un certain lot de terre, désigné par la lettre J, dans l'Etat de Louisiane...

Un certain lot de terre, désigné par la lettre K, dans l'Etat de Louisiane...

Un certain lot de terre, désigné par la lettre L, dans l'Etat de Louisiane...

Un certain lot de terre, désigné par la lettre M, dans l'Etat de Louisiane...

Un certain lot de terre, désigné par la lettre N, dans l'Etat de Louisiane...

ANNONCES JUDICIAIRES

VENTES PAR LE SHERIFF

ANNONCE JUDICIAIRE. Vente d'un grand assortiment de Meubles.

COUR CIVILE DE DISTRICT POUR LA PAROISSE D'ORLEANS - No 101.222 - En vertu d'un ordre de vente...

ANNONCE JUDICIAIRE. Vente de Meubles et d'Objets d'Art.

ANNONCE JUDICIAIRE. Vente de Meubles et d'Objets d'Art.

ANNONCE JUDICIAIRE. Vente de Meubles et d'Objets d'Art.

ANNONCE JUDICIAIRE. Vente de Meubles et d'Objets d'Art.

ANNONCE JUDICIAIRE. Vente de Meubles et d'Objets d'Art.

ANNONCE JUDICIAIRE. Vente de Meubles et d'Objets d'Art.

ANNONCE JUDICIAIRE. Vente de Meubles et d'Objets d'Art.

ANNONCE JUDICIAIRE. Vente de Meubles et d'Objets d'Art.

ANNONCE JUDICIAIRE. Vente de Meubles et d'Objets d'Art.

ANNONCE JUDICIAIRE. Vente de Meubles et d'Objets d'Art.

ANNONCE JUDICIAIRE. Vente de Meubles et d'Objets d'Art.

ANNONCE JUDICIAIRE. Vente de Meubles et d'Objets d'Art.

ANNONCE JUDICIAIRE. Vente de Meubles et d'Objets d'Art.

ANNONCE JUDICIAIRE. Vente de Meubles et d'Objets d'Art.

ANNONCE JUDICIAIRE. Vente de Meubles et d'Objets d'Art.

ANNONCES JUDICIAIRES

VENTES PAR LE SHERIFF

ANNONCE JUDICIAIRE. Vente d'un grand assortiment de Meubles.

COUR CIVILE DE DISTRICT POUR LA PAROISSE D'ORLEANS - No 101.222 - En vertu d'un ordre de vente...

ANNONCE JUDICIAIRE. Vente de Meubles et d'Objets d'Art.

ANNONCE JUDICIAIRE. Vente de Meubles et d'Objets d'Art.

ANNONCE JUDICIAIRE. Vente de Meubles et d'Objets d'Art.

ANNONCE JUDICIAIRE. Vente de Meubles et d'Objets d'Art.

ANNONCE JUDICIAIRE. Vente de Meubles et d'Objets d'Art.

ANNONCE JUDICIAIRE. Vente de Meubles et d'Objets d'Art.

ANNONCE JUDICIAIRE. Vente de Meubles et d'Objets d'Art.

ANNONCE JUDICIAIRE. Vente de Meubles et d'Objets d'Art.

ANNONCE JUDICIAIRE. Vente de Meubles et d'Objets d'Art.

ANNONCE JUDICIAIRE. Vente de Meubles et d'Objets d'Art.

ANNONCE JUDICIAIRE. Vente de Meubles et d'Objets d'Art.

ANNONCE JUDICIAIRE. Vente de Meubles et d'Objets d'Art.

ANNONCE JUDICIAIRE. Vente de Meubles et d'Objets d'Art.

ANNONCE JUDICIAIRE. Vente de Meubles et d'Objets d'Art.

ANNONCE JUDICIAIRE. Vente de Meubles et d'Objets d'Art.



L'ABELLE - DE LA - Nlle-Orléans, CUMBERLAND TELEPHONE 3487 Main.

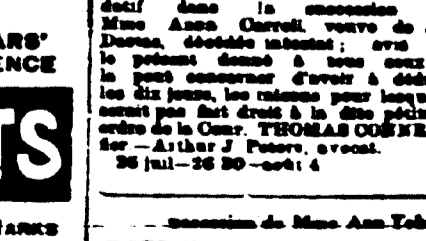

Scientific American. TRADE MARKS. PATENTS.