Je Suis Prêt à Prouver Que Je Peux Vous Guérir

Dans Ce But Je Fais Cadeau de $10,000 De Remèdes

Afin de montrer que, sans aucun doute possible, je suis en possession d'un remède qui guérira les maux de reins, les maladies de la vessie ou le rhumatisme, cette année, je ferai cadeau d'une valeur de $10,000 de ce remède et chaque personne souffrante d'une de ces maladies peut en obtenir une boîte absolument gratis. Tout ce qui est nécessaire est de m'envoyer votre adresse.

Je ne veux pas dire que vous devez en employer une partie ou le tout et me payer si vous êtes guéri. Je veux dire que je vous enverrai une boîte de ce remède absolument sans rien à payer pour vous, un cadeau de ma part aux malades du monde entier, qui souffrent de l'acide urique, afin de leur montrer où et comment ils peuvent être guéris. Je ne compterai pas sur un paiement pour ce traitement gratuit, ni ne voudrais en accepter un à présent ou plus tard si vous l'envoyiez. Il est gratuit dans le sens réel du mot.

Durant vingt-cinq ans (un quart de siècle) j'ai essayé de convaincre le public que j'ai quelque chose de meilleur que les autres n'ont pour la guérison de l'obstiné rhumatisme chronique, pour les maux de reins torturants, pour les ennuyeux besoins d'uriner trop fréquents. Mais c'est difficile de convaincre les gens. Ils essayent sans succès quelques remèdes, puis abandonnent tout espoir et refusent absolument d'écouter, n'importe qui après cela. Heureusement je suis à présent en position de démontrer à mes frais, aux malades, que j'ai un remède qui guérit ces maladies. Je ne leur demande pas de dépenser de l'argent pour se rendre compte, je ne leur demande pas de me croire, ni même d'accepter la parole de gens respectables, non tout ce que je leur demande est de me permettre de leur envoyer le remède à mes frais. C'est certainement une honnête proposition.

Dans ce but j'ai mis de côté dix mille dollars, qui seront dépensés pour composer mon remède. Une grande partie, absolument fraîche et correcte en est déjà prête à être envoyée. Il y en aura assez pour tous les malades bien qu'ils soient des milliers. N'importe qui en a besoin peut en avoir un peu gratis. Mais afin que je sache si vous souffrez réellement d'une des maladies pour lesquelles ce remède a été composé je vous demande de me faire connaître quelques-uns de vos principaux symptômes. Si vous observez quelques-uns des symptômes imprimés sur la liste ci-contre vous avez besoin de mon remède et si vous voulez m'écrire je serai très heureux de vous en envoyer gratuitement une boîte avec les instructions complètes pour en faire usage. Lisez la liste des symptômes voyez lesquels vous observez et écrivez-moi dans ce sens: "Cher Dr. Je remarque les symptômes No." (ici indiquez les nombres), donnez votre âge, votre adresse et adressez-moi votre lettre. Mon adresse est: Dr. T. Frank Lynott, 903 Occidental Building, Chicago, Ill. États-Unis.

Les dix mille dollars que je donne, sont dépensés seulement pour la composition de mon remède et ne représentent qu'une partie de l'argent que je sacrifie à cette cause, car le paquet de médecine que je vous enverrai le sera à mes frais. De n'importe quel côté vous regardez ma proposition vous n'encourez aucune dépense ni obligation. Vous aurez simplement à faire part aux autres malades que vous connaîtres du nom de celui qui vous a envoyé le remède qui vous a guéri.

Je promets de faire cadeau de Dix Mille Dollars de remèdes, et je le ferai. Je promets d'envoyer à tout malade qui m'écrira une boîte de ce remède, avec les instructions complètes, le tout gratuitement, et je le ferai. Je peux dire de plus

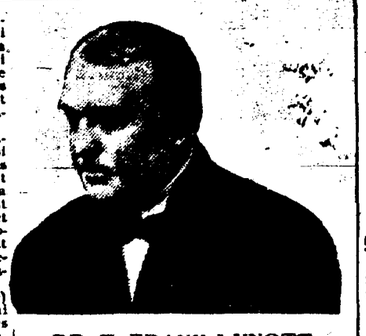

DR. T. FRANK LYNOTT

qui fait cadeau de $10,000 de remèdes.

que cette médecine a été certifiée devant le Gouvernement comme s'adaptant dans chaque détail aux conditions requises. Ce remède arrêtera le rhumatisme, il arrêtera les douleurs dans le dos, il arrêtera les désirs d'uriner trop fréquents. Il guérira, calmera et renforcera, vous serez mieux sous tous les rapports quand vous l'aurez employé. Il n'y a pas un ingrédient qui puisse vous nuire, mais tous vous profiteront. Tout ce que je vous demande est de l'employer vous-même afin que vous puissiez être personnellement convaincu.

En raison du grand nombre de demandes, j'ai fait imprimer dix mille exemplaires de plus de mon livre médical. Ce livre est nouveau et scientifiquement moderne et contient les descriptions complètes, symptômes, causes, effets et guérisons des maladies des reins, de la vessie et rhumatismales. Tous ceux qui écriront pour le remède gratuit recevront un exemplaire de ce Grand Livre Médical Illustré—le plus grand qui ait jamais été écrit pour distribution générale et gratuite, sur ces maladies.

Si vous avez besoin d'un remède comme le mien, si vous êtes anxieux d'être guéri et ne désirez pas dépenser de l'argent à CHERCHER une guérison, écrivez-moi. Lisez la liste de symptômes et écrivez-moi aujourd'hui.

Les Symptômes sont:

1—Douleurs dans le dos.
2—Besoin fréquent d'uriner.
3—Brûlure ou obstruction de l'urine.
4—Douleur ou sensibilité dans la vessie.
5—Douleur de la prostate.
6—Douleur ou gaz dans l'estomac.
7—Débilité générale, faiblesse, étourdissement.
8—Douleurs ou sensibilité sous les côtes droites.
9—Enflure sur une partie du corps.
10—Constipation ou troubles du foie.
11—Palpitation ou douleur sous le coeur
12—Douleur dans la hanche.
13—Douleur dans le côté ou la tête.
14—Douleur ou sensibilité dans les reins.
15—Douleur ou enflure des articulations.
16—Douleur ou enflure des muscles.
17—Douleur ou sensibilité des nerfs.
18—Rhumatisme aigu ou chronique.

BUREAU DE SANTE

Mariages, Naissances, Décès

Inscrits dans les dernières 24 heures.

MARIAGES.

Howard Dupré à Anita Labaire; Geo. W. Brown à Sophie Hardiman; Mateo Skilish à Hortense Ducombs; Wm. Koster à Ethel Dames; Hy. R. W. Blum à Elysabeth Bickman; Vincenzo Montalbano à Rosa Lascarie.

NAISSANCES

Mmes Andrew Fauk, un garçon; Hibert Abreo, une fille; Joseph Mancuso, un garçon; Wm H. Schwandt, un garçon; Chas J. Lincoln, une fille; Ed J. Demone, un garçon: John M. Thompson, un garçon; Emanuel Brulée, une fille; François Jeaundot, une fille; Louis McNeil, un garçon; Paul Gondolfo, un garçon; Isaac Sagor, une fille; Constant J. Boilend, une fille; John Palhes, une fille; John Gebhardt, un garçon; Ed J. Eustache, un garçon; H. G. Ziegler, une fille; Andrew M. Buchannan, une fille; Albert R. Becker, un garçon.

DÉCES

Joseph Bonpunt, 29 ans, 519 Jefferson; Wm T. St-John, 3 mois, 520 St-Jacques; John Walsh, 1 an, 618 Gaiennie; Vve Marceline Johnson, 79 ans, 245 Vallette; Edw. Jones, 31 ans, 1642 Gasquet; Willie Carr, 3 semaines, 1125 S. Claiborne; Mary Shea, 75 ans, 3115 Dauphine; Lucinda Scott, 39 ans, 4817 S. Franklin; Ed. S. Whitaker, 52 ans, Hôpital Presbytérien.

Ventes inscrites au bureau d'allocations.

Louis C. Billiet à American Homestead Co., terrain, Gen. Taylor, Peniston, Rempart et Dryades, $5100.

L'acquéreur à Mme Victor Perrier, même propriété, $2600.

Mme Joseph Tricou à Vve Frank Geothye, int., etc., portion, Touro, Caten, Français, et Senate; 2 terrains, Français, Caten, Gentilly, Foy et Touro; 12 terrains, Français, Sere, Touro et Ne Plus Ultra, $318.50.

Walter J. Varlander à Theo. Vincent Martinez, terrain, Urquhart, Villeré, Clouet et Louisa $400.

Theo. Vincent Martinez à la Quaker Realty Co Ltd, terrain, Urquhart, Villeré, Clouet et Louisa $250.

Mme Margaret Godt à Geo. W. Upton, portion, Dante, Oak, 4ème, Plum et Cambronne, $1,000.

L'acquéreur à Jacques C. Vidou, même propriété, $1,000.

La poêle active

Rien ne gardera votre poêle et votre gaufrier aussi occupés que le délicieux Sirop de Déjeuner

Velva

Il donne un goût incomparable aux gâteaux de froment, gaufres et biscuits chauds. Il est sain et délicieux—une véritable nourriture. Mis en bidons scellés pour qu'il reste propre, pur et frais dans son trajet de nous à vous.

Demandez à votre épicier du Velva.

Penick & Ford, Ltd

4 jan—6m—jeu dim

Le Roi des Sirops de Table

Dans Toutes les Bonnes Epiceries

31 déc—5 m—dim mer jeu

FAITS DIVERS.

Mort tragique.

M. Walter Charters Leaby, un des plus anciens employés de la Banque Commercial-Germania, s'est accidentellement tiré une balle de revolver dans la poitrine vendredi soir à 10 heures, à son domicile 824 rue Arabella, et a succombé quelques minutes plus tard à sa blessure.

Personne ne se trouvait dans l'appartement au moment de l'accident et on ignore la façon dont il s'est produit.

On présume que M. Leaby avait voulu sortir son revolver d'un tiroir, sans doute pour le nettoyer, lorsque pour une raison inexplicable le coup est parti. Le projectile l'a atteint dans le côté gauche de la poitrine, un peu au-dessous du cœur.

Le défunt était un employé de confiance de la banque Commercial-Germania, et sa fin tragique a causé une douloureuse surprise parmi le personnel de cet établissement.

Le défunt laisse une veuve et deux fils.

Fillettes remises en liberté

L'avocat de district Adams a adressé, hier, au juge Andrew H. Wilson, président du Tribunal pour enfants, une lettre le priant de remettre en liberté la demi-douzaine de petites filles qui ont servi de témoins lors du procès de l'ex-inspecteur Whitaker, et qui depuis cette époque étaient détenues à l'Asile du Bon Pasteur.

La mort de Whitaker, survenue vendredi soir, met fin au dernier chapitre de cette triste affaire, et comme la justice n'aura plus besoin des témoins, l'avocat de District Adams juge qu'on peut les libérer.

SCENE DANS LA COMEDIE "AROUND THE CLOCK" AU CRESCENT

Conférences en français du Collège Newcomb.

REPRISE DES CONFERENCES

"Les jardins du palais de Versailles" par M. le Professeur A. Marin La Meslée de l'Université de Chicago.

Nombreuses Projections.

Les conférences hebdomadaires en français du Collège Newcomb, suspendues à cause des fêtes de Noël et de Nouvel An, recommenceront Mercredi prochain, 10 janvier, à l'heure habituelle, 4 heures de l'après midi.

La première des conférences de cette nouvelle série sera faite par M. le Professeur A. Marin La Meslée et aura pour sujet "Les Jardins du Palais de Versailles"; elle sera illustrée par une soixantaine de projections.

M. La Meslée, actuellement professeur de français à l'Université de Chicago, après avoir rempli pendant neuf ans les mêmes fonctions à l'Université Harvard, est un conférencier des plus intéressants dont la réputation n'est plus à faire dans l'Est et le Centre des Etats-Unis. La nouvelle série des conférences s'ouvre donc sous les plus heureux auspices, et ceux qui s'intéressent aux choses de France—les habitués des conférences françaises du Newcomb—peuvent s'attendre à un véritable régal.

Cette conférence sera, comme les autres, publique et absolument gratuite.

M. La Meslée fera devant le Cercle Affilié de l'Alliance Française et les invités du Cercle une deuxième conférence sur Versailles le lundi 15 janvier, dans la salle des conférences du Collège Newcomb. Cette deuxième conférence ne sera pas publique.

Toutes les conférences commencent à 4 heures précises.

Société Historique.

A la séance du Comité général de la Société Historique, tenue hier après-midi au Cabildo, M. T. P. Thompson, président, a exposé dans ses grandes lignes le programme des fêtes qui seront données le 30 avril prochain pour célébrer le centième anniversaire de l'entrée de l'Etat de la Louisiane dans les rangs de l'Union Nord-Américaine.

M. Thompson a déclaré que des invitations seraient envoyées à tous les gouverneurs des états de la vallée du Mississipi, qui faisaient partie de l'ancienne province de la Louisiane, les priant d'assister en personne ou de se faire représenter à la célébration.

Les Sociétés Historiques de ces mêmes Etats seront aussi invitées à envoyer des délégués.

La cérémonie officielle aura lieu le 30 avril à 2 heures de l'après-midi au Cabildo et sur la Place Jackson [ancienne Place d'Armes].

Les élèves des écoles publiques chanteront un hymne patriotique et plusieurs discours de circonstance seront prononcés.

Le comité tiendra sa prochaine séance le samedi 20 janvier, afin de discuter les derniers détails du programme.

ACCIDENT.

Isidore Rau, un jeune garçon de couleur domicilié 1420 rue Iberville, qui tentait de traverser la voie ferrée hier matin à l'angle des rues Toulouse et Nord Claiborne, a été renversé par un train de manœuvre. Rau a eu la jambe gauche partiellement écrasée et devra probablement subir l'amputation de ce membre.

"LA GRANNON.

Avec les "Minstrels de Jesse Lasky Piano Phiend", à l'Orpheum

Les obsèques du gouverneur Nicholls.

Thibodaux, Lne, ~~6 janvier~~—Plusieurs milliers de personnes, accourues de toutes les parties de l'Etat, ont assisté ce matin aux funérailles du gouverneur Francis Tillou Nicolls.

Le service funèbre a été célébré à l'église épiscopale de St-John par le Rév. Dr McKenzie.

Le cercueil a été escorté au cimetière par un détachement de Vétérans Confédérés, anciens camarades d'armes du défunt.

Parmi la nombreuse délégation de la Nouvelle-Orléans on remarquait le juge Breaux, président de la Cour Suprême de l'Etat, et les juges Monroe et Land; le juge Fred D. King, de la Cour Civile de District, l'attorney général Walter Guion, le général Lewis Guion, MM. Joseph Demoruelle, W. S. Parkerson, Joseph Carroll, Col J. D. Hill et autres.

57me anniversaire.

A 10 heures et demie ce matin, l'Association pour le secours des Veuves et des Orphelins israélites célébrera le 57me anniversaire de sa fondation par une petite fête intime à laquelle sont invités les bienfaiteurs et les amis de l'institution.

Mlle Beaumont, du théâtre de l'Opéra, assistera à la fête et s'y fera entendre.

Funérailles de Whitaker.

Les funérailles de l'ex-inspecteur de police Whitaker, décédé vendredi soir, ont eu lieu hier après-midi. N'y assistaient que les membres de la famille et quelques rares amis du défunt. Whitaker est mort après quelques jours de maladie, au moment même où la Cour Suprême de l'Etat devait se prononcer sur sa condamnation.

L'Affaire Adler.

Les avocats de Willam Adler, ex-président de la Banque Nationale d'Etat, condamné à six ans de pénitencier pour détournements, ont déposé hier une demande en nouvelle audition de cause à la Cour d'Appel Fédérale.

La question sera probablement tranchée dans le courant de la semaine.

AVIS SPECIAUX.

AUX AMIS ET BIENFAITEURS DU JEWISH WIDOWS AND ORPHANS HOME.

Vous êtes cordialement invités à assister à la Célébration d'Anniversaire de cette Institution le dimanche, 7 janvier 1912, à 10:30 heures a. m., au Home.

7 jan—1f

BUREAU DE LA NEW ORLEANS BUTCHERS CO-OPERATIVE HIDE & TALLOW CO., LTD.—Avis est ici donné que les actionnaires auront une élection au bureau de la Compagnie, LUNDI, le 15 janvier 1912, entre les heures de 1 et 5 p. m., pour choisir les directeurs appelés à servir pendant l'année qui vient.

JULES ABADIE, Président.

EUGENE DOURS, Secrétaire.

7 jan—7 au 15 inc

La réunion annuelle de la Société de l'Orphelinat des Filles pour l'élection d'un Conseil de Directeurs pour l'année courante aura lieu à l'Asile Poydras MARDI le 16 janvier 1912, entre midi et 2 heures P. M.

DAISY M. L. HODGSON, Secrétaire.

7 jan—7 14 16

GARDEZ LA PEAU NETTE

Avec le Savon et l'Onguent CUTICURA

Pas d'autres émollients ne font autant pour boutons, points noirs, peau rouge, rude et huileuse, démangeaison, cuirs chevelus squameux, cheveux secs, clairsemés et qui tombent, mains gercées et ongles rudes. Ils font plus encore pour les petits enfants torturés et défigurés par des maladies de la peau.

Bien que le Savon et l'Onguent Cuticura se vendent partout chez les pharmaciens et marchands, un bon échantillon de chacun, avec une brochure de 32 pages sur les soins et le traitement de la peau et des cheveux, sera envoyé franco de port, sur demande au "Cuticura" Dept. A, Boston.

Edition Hebdomadaire de "L'Abeille".

Nous publions régulièrement, le samedi matin, une édition hebdomadaire renfermant toutes les matières,—littéraires, politiques et autres,—qui ont paru pendant la semaine, dans l'"Abeille" quotidienne. Cette édition, complète sous tous les rapports, est fort utile aux personnes qui ne peuvent acheter le journal tous les jours, ou qui désirent tenir leurs amis ou correspondants européens au courant des affaires de la Louisiane. Nous la vendons sous bande dans nos bureaux à raison de 10 cts le numéro.

DECES.

DURAC—Décédé le 2 janvier à 11 heures a. m., âgé de 57 ans, LOUIS DURAC, époux de Marie St-Raymond, natif de France et résidant de cette ville depuis plus de 40 ans.

ROSSIGNOL—Décédé, jeudi, 4 janvier, à 3:30 heures p. m., âgé de 58 ans, MAURICE ROSSIGNOL, époux de Marie Baudean, natif de France.

DELGADO — Décédé hier, le 4 janvier, à 5:45 heures P. M., à l'âge de 72 ans, ISAAC DELGADO.

MESSE FUNEBRE.

Une messe sera dite pour le repos de l'âme de Veuve DOMINIQUE LUSSAN, à l'église St-Maurice, mardi, le 9 janvier 1912, à 8 heures du matin.

Les amis et connaissances de la famille sont respectueusement invités à y assister.

De la part de sa fille et de son gendre.

7 déc—1 f

JAMES BONNOT,

Successeur de JOHN BONNOT

Entrepreneur de pompes funèbres

No 623 RUE STE-ANNE

SALONS FUNEBRES.

Téléphone No 1043.

F. LAUDUMIEY, Président et Gérant. B. ADER, Vice-Président. EMILE ADER, Secrétaire.

F. LAUDUMIEY & CO., Ltd.,

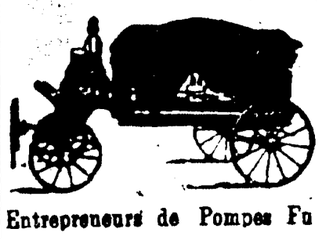

Entrepreneurs de Pompes Funèbres et Embaumeurs.

1108-1112 Rue Ed Ramparts

PHONE { HEMLOCK..... 408

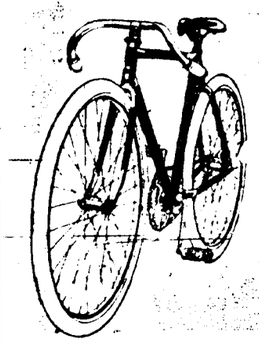

Au Cycle Français.

M. Zilbermann et Fogarty

924 Canal St. Phone Main 1781.

A l'occasion des fêtes de Noël nous recommandons nos Bicyclettes de première marque avec une garantie d'une année.

Racycles — Pierce — Thor — Sterling aux prix variant de $15.00 à $60.00.

Bicyclettes avec coaster Breack ou roue libre frein depuis $22.50.

Nos Bicyclettes pour enfants depuis l'âge de 5 ans.

Nous avons aussi un large assortiment de Tricycles et Vélocipèdes pour enfants avec roues caoutchouc et billes partout.

Motocyclettes Pierce, Racycle, Flyng Merkel, 1, 2 et 4 cylindres depuis $175.

Large assortiment d'accessoires pour automobiles, Diamond et Goodrich, enveloppes pour automobiles.

Nous vendons les fameuses bougies Sootless, tout en cuivre.

Nous réparons vos Bicyclettes à des prix raisonnables. Nous cherchons et délivrons vos Bicyclettes sans frais.

Avant d'acheter ou de réparer, consultez-nous et vous serez satisfait

1er

SIROP D'ANGELL CONTRE LA TOUX ET LA COQUELUCHE.

Pour Coqueluche, Bronchite, Toux, Rhumes et Mal de Gorge.

Préparé par le Dr Angell.

Chez tous les Pharmaciens. Prix 25 et 50 sous.

2oct—6m—dim mar en

Services Religieux.

CATHEDRALE ST-LOUIS. Chartres, pres Orléans.
Dimanche, messes a 6, 7, 8, et 11 heures.

STE. MARIE, Archeveche. Chartres et Ursulines.
Dimanche, messes a 5:30, 7:00 8:00 et 9:30. Bénédiction à 5:00 p. m. Le vendredi, Exposition du Très Saint Sacrement pendant la messe de 6 heures et Bénédiction après la messe de 7 heures.

IMMACULEE-CONCEPTION (Jésuites), Baronne et Commune.
Dimanche, messes a 5, 6, 7, 8, 9, 10 et 11 heures.

STE ANNE, St-Philippe pres Roman,
Dimanche, Messes à 6 1/2, et 9 1/2 heures.

ST. AUGUSTIN. St Claude et Bayou.
Dimanche, messes a 6:30, 8, 9 et 10:30.

ST ANTOINE DE PADOUE, Conti et Rempart.
Dimanche. Messes a 8 heures et à 10 heures. Tous les jours messe à 7 heures. Le soir, exposition de Saint-Sacrement, Chapelet Méditation et Bénédiction.

ST-PATRICK. Camp, pres Girod.
Dimanche. Messes a 6 h. 30; 7 h 8 et 10 h.

ANNONCIATION, Marais et Mandeville.
Dimanche, messes a 7; 8 et 9:30 à 5 heures Rosaire et Bénédiction

ST. VINCENT DE PAUL. Dauphine, pres Montegut,
Messes le dimanche à 5:30, 7 et 9:30. Rosaire et Benediction a 4:30 P. M

STE. ROSE DE LIMA. Bayou Road entre Broad et Dorgenois.
Messes le dimanche à 7, 8 et 10 heures. Vêpres, récitation du Chapelet et Bénédiction du Tres Saint Sacrement à 4 p. m.

STE-THERESE. Camp et Erato.
Dimanche. Messes a 6, 7,30 et à 8 30 pour les enfants. Grand'messe a 10 h. Bénédiction à 5 P. M.

MATER DOLOROSA, Coin Cambronne et Burthe, Carrollton.
Messes le dimanche à 7 et 9:30 A. M

SECOND CHURCH OF CHRIST SCIENTIST,
4406 avenue St-Charles, pres de l'avenue Napoléon.
Dimanche matin, service à 11 heures. Mercredi soir séance à 7:45.

PREMIERE EGLISE EVANGELIQUE FRANCAISE, (Presbytérienne) de la Nouvelle-Orléans.
Horaire des cultes: Tous les dimanche à 3 h. P. M., dans le Temple situé au No 1132 rue Nord Dorgenois.
Tous les jeudis à 7 h. P. M., chez le Pasteur. Rév. P. P. Briol,

Excursions du Dimanche à Bon Marché.

Sur le New Orleans Southern & Grand Isle Railway Co.

Les trains partent d'Alger à 8 heures a. m. et arrivent à 7:35 heures p. m. Billets pour aller et le retour 50 sous, 75 sous et $1.

J. S. LANDRY, Surintendant.

17oct

LIBRAIRIE FRANÇAISE.

AD. REMOND,

232 RUE BOURBON, New Orleans, La.,

AGENCE GENERALE pour les:

Livres, Journaux et Publications françaises.

Tous les Almanachs Français pour 1912

HACHETTE, Vermot, Nodot, Jeanne d'Arc, Notre-Dame de Lourdes, etc., etc.

Livres d'Etrennes et Publications de Noel.

La plus jolie collection de Cartes postales et d'Albums.

Guide Franco-Américain pour 1912.

28 oct—1an—dim

AVIS.

Je désire faire savoir à mes amis, à mes connaissances et au public en général que je ne suis plus intéressé dans la raison sociale Godchaux et Mioton, Ltd; et qu'à partir de ce jour j'ai ouvert un bureau d'assurances de tous genres, salle No 202, "Perrin Building", coin des rues Union et Gravier, où je serai heureux de me mettre à leur service et consacrerai à leurs intérêts mes meilleurs soins comme par le passé.

Respectueusement

ALBERT J. MIOTON.

31 déc—1 sem

Perdu ou volé.

Un certain billet hypothécaire appartenant au soussigné, lequel billet daté à la Nouvelle-Orléans du 16 octobre 1909, et payable à l'ordre de et signé par John E. Rodd pour la somme de Sept mille dollars, payable une année après sa date, portant intérêt au taux de sept pour cent par an de sa date jusqu'à son paiement paraphé "ne variatur" par J. M. Quintero, notaire de cette ville, pour l'identifier avec un acte hypothécaire passé pardevant lui le 16 octobre 1909, et lequel billet est aussi endossé avec paiements d'intérêt, à savoir $490 au 16 octobre 1910, lequel paiement est signé par John S. Kendall, et $490 au 16 octobre 1911, lequel paiement est signé par John E. Rodd.

Ce billet a été perdu par moi ou m'a été volé, et son souscripteur informé a été requis de ne payer ledit billet, principal et intérêt qu'à moi; et le public est prévenu de ne pas négocier ledit billet.

Nouvelle-Orléans, Lne, 6 décembre 1911.

JOHN S KENDALL, 2705 rue Chestnut.

7 déc—7 11 16 23 30—jan 7

PETITES ANNONCES.

Demande — Fille blanche, pour travail de maison, au rez-de-chaussée. 2125 avenue St-Charles. 7 janv—1 f

Demande—Personne blanche rafinée pour prendre soin de deux enfants; bons gages. S'adresser à l'Abeille. 7 janv1f

SANS MEDICAMENTS (Esprits) guérison maladies enracinées. Ecrire Dr Léon, 1424 Saratoga.

30 nov—2 m—jeu dim mar.

VAPEURS.

LIGNE FRANÇAISE.

COMPAGNIE GENERALE TRANSATLANTIQUE.

Ligne directe au Havre, Paris (France)

Partant tous les jeudis, à 10 h. A. M. Du quai No 57, Rivière du Nord, pied de rue West 15th.

*LA TOURAINE, 11 janvier.
LA BRETAGNE, 18 janvier.
*LA LORRAINE, 25 janvier.
*LA TOURAINE, 1er février.
*LA SAVOIE, 8 février.
*LA PROVENCE, 15 février.

Agence générale, 19 rue State, N. Y.

*Vapeurs à double hélices.

Nouvelle-Orléans-Havre directe,

S. S. VIRGINIE, 30 décembre.
S. S. LOUISIANE, 10 janvier.

Passage de Première Classe.....$80.00
Passage d'Entrepont.....$30.00

FRANK J. ORFILA, Agent général du Fret, No 802 rue Commune, bâtisse Hennen. 1er mars—1an

MALADIES NERVEUSES

Guérison Certaine

PAR LE

Sirop Henry Mure

Succès assuré par 40 années d'expérimentation dans les Hôpitaux de Paris.

POUR LA GUERISON DE

ÉPILEPSIE, HYSTERIE	VERTIGES
HYSTERO-ÉPILEPSIE	CRISES NERVEUSES
DANSE de SAINT-GUY	MIGRAINES
DIABÈTE SUCRE	INSOMNIE
MALADIES du CERVEAU et de la Moelle Epinière	EBLOUISSEMENTS
	CONGESTIONS Cérébrales
CONVULSIONS	SPERMATORRHÉE

Notice très importante envoyée gratis sur demande.

HENRY MURE, à Pont-Saint-Esprit (France).

AVIS AUX CREANCIERS.

Recevoir de la La. Export Lumber and Box Company.

COUR CIVILE DE DISTRICT pour la paroisse d'Orléans. No 86,374—Division D — Avis est par le présent donné aux créanciers de cette affaire et à toutes autres personnes intéressées d'avoir à déduire dans les dix jours qui suivront la présente signification les raisons (s'ils en ont ou peuvent en avoir) pour lesquelles le compte final présenté par F. P. Breckinridge et E. A. Hoard, Receveurs dans cette affaire, ne serait pas approuvé et homologué et les fonds distribué conformément au dit compte. Par ordre de la Cour. THOMAS CONNELL, Greffier. — Ross E. E. Breazeale, Dinkelspiel, Hart et Davey, avocats. 5 jan—5 9 14