JETEZ LES YEUX SUR NOS VITRINES

123 pieds rue N. Remparts—150 pieds rue Iberville.

FRANCIS MAESTRI.

Nous venons de terminer l'inventaire de notre stock et nous découvrons qu'il renferme un immense assortiment de meubles de tous genres et des plus beaux. Nous devons donc renouveler notre offre libérale d'un escompte de 25 0|0 sur toutes sortes de meubles modernes et du tout dernier genre, les plus beaux et les plus artistiques qui soient mis en vente dans cette ville. Nous ne faisons cette offre que pour ce mois de SEPTEMBRE. Ainsi, profitez de cette occasion d'obtenir ce qu'il y a de mieux à meilleur marché. Nous devons faire rapidement de la place pour notre immense stock de marchandises fraiches admirablement assorties, qui sont maintenant en route. Nous appelons votre prompte attention sur notre très généreuse offre.

VENEZ TOUT DE SUITE.

PAUL MAESTRI.

FRANCIS AND PAUL MAESTRI FURNITURE CO.,

LE MAGASIN DE MEUBLES LE MEILLEUR MARCHE EN VILLE.

Au Coin des Rues Remparts et Iberville. Phone Main 243

UN SEUL MAGASIN. LE GRAND. PAS DE SUCCURSALE

LE SOURIRE QUI NE S'EFFACE PAS

éclaire la physionomie de l'homme qui goûte une bouteille de bière de la AMERICAN BREWING CO. Elle dissipe la fatigue du corps et de l'esprit. Elle étanche la soif, est agréable à prendre et tonifie le système. Vous ne saurez jamais que le délicieuse bois sans pareil, reposer le houblon et le malt jusqu'à ce que vous avez goûté la bière de la AMERICAN BREWING CO. Faites-le aujourd'hui.

Phones Brasserie Main 120; Dépt. de Mise en Bout. Main 1440

THE AMERICAN BREWING CO.,

NOUVELLE-ORLEANS, LNE.

avril—6m—marjeu dim

CHEMINS DE FER | CHEMINS DE FER

Car Moteur VIA Y. ET M. V.

Nouvelle-Orléans et Baton-Rouge

COMMENÇANT LE 1er DECEMBRE.

	Car Moteur.		Trains Régulières.	
Quitte la Nouvelle-Orléans	6.55 a. m.	7.00 a. m.	3.15 p. m.	4.15 p. m.
Arrive à La Place, Drapeau	8.00 a. m.	8.10 a. m.	.....	5.23 p. m.
Arrive à Réserve Drapeau	8.10 a. m.	8.20 a. m.	.....	5.30 p. m.
Arrive à Garyville Drapeau	8.15 a. m.	8.25 a. m.	.....	5.37 p. m.
Arrive à Lutcher	8.25 a. m.	8.40 a. m.	4.15 p. m.	5.52 p. m.
Arrive à Convent	8.40 a. m.	8.57 a. m.	4.31 p. m.	6.10 p. m.
Arrive à Burnside	9.02 a. m.	9.25 a. m.	4.48 p. m.	6.35 p. m.
Arrive à Baton Rouge	9.45 a. m.	10.30 a. m.	5.35 p. m.	7.45 p. m.
Quitte Baton Rouge	4.00 p. m.	2.05 p. m.	6.10 a. m.	6.20 a. m.
Arrive à Burnside	4.45 p. m.	3.00 p. m.	6.53 a. m.	7.23 a. m.
Arrive à Convent	5.10 p. m.	3.27 p. m.	7.10 a. m.	7.50 a. m.
Arrive à Lutcher	5.25 p. m.	3.48 p. m.	7.22 a. m.	8.08 a. m.
Arrive à Garyville, Drapeau	5.37 p. m.	4.00 p. m.	.....	8.25 a. m.
Arrive à Réserve Drapeau	5.42 p. m.	4.15 p. m.	.....	8.33 a. m.
Arrive à La Place Drapeau	5.50 p. m.	4.24 p. m.	.....	.....
Arrive à la Nouvelle-Orléans	6.50 p. m.	5.30 p. m.	8.30 a. m.	9.45 a. m.

Le Car Moteur s'arrêtera pour embarquer ou débarquer les passagers détenteurs de billets aux stations de La Place, Réserve ou Garyville, ou à des stations qui sont désignées comme places d'arrêts réguliers, en notant Agent.

POUR PLUS AMPLES RENSEIGNEMENTS:

Bureaux des Billets en Ville, 141 rue St-Charles.

PHONE 3618 MAIN.

J. P. SCHAEFFER,

SUCCESSEUR DE Mme J. DEJAN.

AMEUBLEMENTS

DE CHAMBRES A COUCHER ET DE SALONS, BEAUX ET ORDINAIRES, MIROIRS, SOMMIERS OU MATELAS A RESSORTS, NATTES, VOITURES POUR ENFANTS.

à 1307 RUE DAUPHINE, coin Quartier.

NOUVELLE-ORLEANS, LNE. PHONE HEMLOCK, 839.

—2m—dim jeu

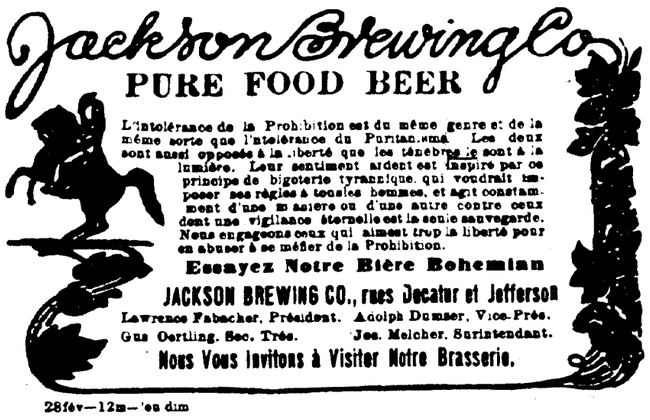

Jackson Brewing Co.

PURE FOOD BEER

L'intolérance de la Prohibition est du même genre et de la même sorte que l'intolérance du Puritanisme. Les deux sont aussi opposés à la liberté que les ténèbres le sont à la lumière. Leur sentiment ardent est inspiré par ce principe de bigoterie tyrannique, qui voudrait imposer ses règles à tous les hommes, et agit constamment d'une manière ou d'une autre contre ceux dont une vigilance éternelle est la seule sauvegarde. Nous engageons ceux qui aiment trop la liberté pour en abuser à se méfier de la Prohibition.

Essayez Notre Bière Bohemian

JACKSON BREWING CO., rues Decatur et Jefferson

Lawrence Fabacher, Président. Adolph Dumser, Vice-Prés.
Gus Oertling, Sec. Trés. Jos. Melcher, Surintendant.

Nous Vous Invitons à Visiter Notre Brasserie.

28fév—12m—'en dim

Prix de Passage Simple de

COLONS A LA CALIFORNIE

Et les Points Intermédiaires VIA

SOUTHERN PACIFIC

$32 de la Nouvelle-Orléans.

(VENTE DES BILLETS

Du 15 Septembre au 15 Octobre 1911.

Deux trains directement tous les jours à la Côte du Pacifique sans changement.

Dortoirs d'excursion pour touristes (1|2 prix.) Locomotives brûlant de l'huile. Signaux électriques Block. Chars à fauteuils et coupés. Char restaurant (le meilleur service au monde.)

Avant de vous décider sur votre route, voyez le Représent du Southern Pacific.

Bureau Billets en Ville,

225-27 rue St-Charles,

Phone Main 4027. Nouvelle-Orléans.

Magnifique Littérature illustrée fournie sur demande.

1er nov—

New Orleans Great Northern

$1.00 EXCURSIONS DIMANCHES ET MERCREDIS

—A—

Covington, Mandeville, Abita Springs, Oaklawn, Lacombe, Ramsay et points Intermédiaires.

$1.25 DIMANCHES SEULEMENT

Folsom, Ponville, Roeda, Red Bluff et Pfalzheim.

Quitte la Station Terminale.....à 7.35 a. m.
Arrive à la Station Terminale.....à 8.00 p. m.
Siéges Cannés. Chars à Vestibule.

Pour plus d'informations s'adresser en écrire à l'Agent des Tickets, Station Terminale ou à

M. J. McMAHON, G. P. A.
G. B. AUBERTIN, A. G. P. A.
Nouvelle-Orléans, Lne.

F. A. BRUNET,

IMPORTATEUR DIRECT.

HORLOGER, BIJOUTIER, JOAILLIER.

313 RUE ROYALE 313

ALLIANCES ET BAGUES DE MARIAGE EN TOUT GENRE.

La Seule Grande et Unique Maison Française à la Nlle-Orléans.

Venez visiter et vous rendre compte par vous-même du bas prix de mes marchandises dont je défie toute concurrence.

Les ordres de la campagne sont sollicités.

PHONE MAIN 4360.

D. MERCIER'S SONS

Les marchands renommés par la modicité des prix de leurs articles et la loyauté dans leurs transactions commerciales.

Vêtements confectionnés, Chapeaux et Articles de toilette pour messieurs et enfants.

Le magasin est ouvert le samedi soir jusqu'à dix heures, et fermé le dimanche.

Coin des rues Dauphine et Bienville, à deux ilots de la rue du Canal, 2me District

d'—mar lve—

LISTE DES FRANÇAIS

—Recherchés par le

Consulat de France

A LA NOUVELLE-ORLEANS.

Godchaux Building, Nos 306-307

Artigius, Pierre
Bourg, Guillaume
Corneille, Pierre
Clain, Théodore
Cortambert, Anne Richard
Duboste, M
Descauvets, Jean Marie
Lagrange, Mme Vve
Martres, Jean
Mme Marsan, née Bourgues
Mme Mandin, Edouard, née Beynet
Maigné de St-Martin
Rousselle, Pierre
Thomas, Jean Constantin
Colladant, Jacques
Hervet, Pierre
Puyou, Jean
Laucède, Louis
Egly, Calixte

William Frantz & Cie.,

Succursale 1014 Rue S. Rampart En face de la Station de l'Union.

JOAILLIERS ET OPTICIENS.

Marchandises en Argent Véritable et en Or Massif. Inspecteurs Autorisés des Montres de Chemins de Fer. Prompte attention accordée aux demandes et commandes par a poste. Attention Spéciale Appelée sur les Départements de Réparations.

142 RUE CARONDELET. - - - NOUVELLE-ORLEANS, LNE

ft—

Tournée Circulaire De l'Ouest

Denver, Colorado Springs ou Pueblo. $46.90
Denver, Colorado Springs ou Pueblo (un seul parcours via Chicago, autre parcours via St-Louis et Memphis) $58.00
Les Points de l'Utah—Salt Lake City et Ogden $50.90
Les Points de l'Utah—Salt Lake City et Ogden, un seul parcours via Chicago $71.00
Les Points de la Californie $57.50
Les Points de la Californie—via Chicago $62.50
Les Points de la Côte du Pacifique du Nord—Seattle, Tacoma, Portland.. $76.50
Points de la Côte du Pacifique du Nord—Seattle, Tacoma, Portland, un parcours jusqu'à Californie, Colorado, etc. ..... .50

Renseignements, Littérature et Cartes lesquels les Parcours en communiquant avec

BUREAT DES BILLETS EN VILLE,

141 ST-CHARLES.

A. J. McDOUGALL, D. P. A.

Le New York

QUEEN & CRESCENT ROUTE

Limited Train

Quitte la Station Terminale à.... 7:30 P. M

LIGNE COURTE

Chars Pullman directement à New York, Washington, Cincinnati et Birmingham, Chars-buffet servant tous les repas.

SERVICE PARFAIT.

Pour horaires des autres trains, s'adresser au

Bureau des Billets, 211 rue St-Charles

PHONE MAIN 4428.

INCORPORE 1855

SUN Insurance Company

DE LA NOUVELLE-ORLEANS.

CHARLES JANVIER, Président. FERGUS G. LEE, Vice-Président.
WM. P. MAUS, Secrétaire.

La Compagnie d'Assurances Liverpool & London & Globe

A cherché pendant ses cinquante années de service aux Etats-Unis à réaliser la définition du mot assurer, à savoir: "Rendre certain ou garantir." Toutes personnes en réclamations pour pertes, assurées dans cette Compagnie et atteintes par les sérieuses conflagrations qui ont eu lieu dans ce pays-ci et dans d'autres, attesteront volontiers, croyons-nous, le sentiment de sécurité que leur a fait éprouver la possession de nos polices, et la satisfaction que leur ont donnée nos réglements.

28 juil—1an—jeu dim mar

COPYDIGHT

La Pittsburg Coal Company.

PAUL M. SCHNEIDAU, Gérant

Bureau, 315 RUE CARONDELET

Téléphone Main 576. Nouvelle Orléans, Lne

En Gros CHARBON Au Détail

CHANTIERS DE CHARBON:

Au pied de la rue Race. Téléphone Main 962
513-521 rue Quartier. Téléphone Hem. 231.
Rue Adams. Téléphone Up. 1890.

Bureau des Remorqueurs

MAUD WILMOT, MONGAN.

CALE SECHE DE SECTION, ALGER,

Téléphone Alger 38.

Seul Agent pour le véritable Charbon Mentevalle.

28 oct—10m—mer ven dim

Pourquoi n'allez-vous pas aux

MINERAL WELLS ?

THE T&P RAILWAY

Seule ligne faisant un service direct

Dallas et Ft. Worth.

Bureau 907 Rue St-Charles.

—ain

UNION SANITARY EXCAVATING CO.

WM. C. FAUST, Président. Incorporée en 1892 LOUIS RUCH Secrétaire.

Sont Prêts à Curer Entièrement et à Désinfecter à Court Délai Toutes Sortes de

FOSSES D'AISANCE, VOUTES, CLOSETS EN TERRE, ETC.

TRAVAIL DE PREMIER ORDRE. Téléphone Main 3313. TERMES RAISONNABLES.

Bureau: 844 Rue Commune, entre Baronne et Carondelet.

FRISCO LINES

$1.00 EXCURSION

—POUR—

BATON ROUGE

Tous les Dimanches.

Le train quitte la Station Terminale à 7 a. m.

Chars à fauteuils gratis, chars confortables, service de char restaurant.

LOCOMOTIVES BRULANT DE L'HUILE.

Allez par le Frisco et faites un trajet confortable.

Pour informations, Phone Main 125.

L&N

Exclusivement de Première Classe

—EST LE—

NEW YORK-NOUVELLE-ORLEANS Limité

qui quitte la Nlle-Orléans journellement à 8:00 p. m. un Train Pullman entier avec Cars de Club et d'Observation.

Le Temps le Plus Rapide Possible.

Plus amples informations à l'égard d'horaires, etc., au

15mars—

Feuilleton

—DE—

L'ABEILLE DE LA N. O.

Commencé Novembre 27 1910

LE Clown Rouge

GRAND ROMAN INEDIT

PAR

Albert Boissière

DEUXIÈME PARTIE

MADELEINE BARDEVAUX

Suite.

Mme d'Ambreville saluait d'une inclinaison rapide du buste....

Et Géo Job, le sang aux tempes, les yeux égarés, sortit comme un fou de l'hôtel de la rue de Varenne...

Le ciel eût pu crouler sur sa tête, la terre s'entr'ouvrir pour l'engloutir qu'il eût béni, à cette minute, le ciel et la terre de lui enlever la vie!

XIII

QUE FAIRE ?

...Double-Croche, assis de guingois sur une malle, ses pauvres jambes torses pendantes, songeait mélancoliquement au logis de son maître.

Cinq heures d'après-midi sonnèrent au réveil....

Il sursauta, tiré de sa rêverie par la sonnerie qui le rappelait à la réalité.... La nuit approchait à grands pas, dans cette triste fin de journée d'automne....

—Cinq heures! fit-il amèrement.

Il prêta l'oreille à la porte du cabinet contigu, où Géo-Job, brisé par une journée trop bien remplie, reposait sur un petit lit de fer....

Et Double-Croche perçut un sanglot.

—Il ne s'endormira pas! bougonna-t-il.

Depuis le matin, ça n'avait été, dans le logis de Géo-Job, que des allées et venues continuelles....

Bardevaux était venu le premier avec sa face épouvantée et son embarras extrême attendre la rentrée de Géo-Job de l'hôtel de la rue de Varenne....

Puis, ç'avait été le tour d'Archibald, puis celui de Hospodar, effrayé d'une pareille conclusion....

Ils étaient venus dans le même but, avec la même préoccupation....

Qu'allait-il advenir? Quelles suites la justice donnerait-elle, à ce duel meurtrier? Après leur déposition commune au commissariat de police, le magistrat les avait priés de se tenir à sa disposition et avait averti le parquet.

Tous les quatre attendaient anxieusement Roger-Fidès, le détective, sur qui ils se reposaient, pour dégager leur responsabilité respective....

Et, depuis le matin, l'inspecteur de la Sûreté n'avait pas reparu.

Sir Archibald avait été jusqu'à le relancer, chez lui, en vain!

Bardevaux était revenu aux nouvelles, après déjeuner; Hospodar, vers heures de relevée, avait lâché la matinée du "Palace", pour venir s'enquérir de la marche de l'affaire....

L'affaire n'avait pas avancé, d'un pas.... et Roger-Fidès ne donnait toujours pas signe de vie!

Géo-Job, terré dans son logement, attendait impassiblement il ne savait quoi! L'esprit, sans pensées précises, toute sa volonté détraquée, il n'aspirait plus qu'à un silence définitif, à un oubli radical de tout et de tous! .... Une seule idée fixe le hantait obscurément: le suicide!

Double-Croche l'avait prévue. Il avait retiré de la portée de sa main son petit revolver de poche et surveillait attentivement ses moindres mouvements. Il avait essayé de relever le moral abattu de son maître, par les ironies à double entente dont son esprit facétieux était coutumier.

Mais Géo-Job en avait montré une telle irritation qu'il s'était vite arrêté sur la pente de ses lazzi faciles....

Et Double-Croche, sentant l'irrémédiable de la situation dernière, lui aussi pleurait sincèrement, sur la fin lamentable d'une aussi tragique aventure!

Car c'était bien la fin!

Le détective avait eu une expression juste en employant le mot d'impasse pour peindre la situation. Et l'idée fixe du clown rouge, le suicide, était, à tout prendre, la seule logique, la seule conclusante, la seule raisonnable!

—Allons! fit Double-Croche en se frappant le front tout à coup, suis-je assez stupide de n'y avoir pas plus tôt pensé?

Et il ouvrit la porte du cabinet, passa sa tête hirsute dans l'entre-bâillement et demanda de sa voix pleurarde:

—Il est cinq heures, mon doux maître!..... Veux-tu me donner congé jusqu'à sept? J'ai affaire dehors!

—Où cela?

—A Gentilly!

—Quoi faire, à Gentilly?

—Hes! hésita Double-Croche.... Il n'y a pas que toi, mon doux Géo, qui ai une histoire d'amour!.... Ce n'est pas parce que je suis bancal et laid comme un crapaud qu'il m'est interdit d'avoir un cœur comme tous les hommes!.... J'ai là-bas une vieille connaissance qu'il me tarde de revoir!.... Elle a dû posséder autrefois des yeux brillants comme des escarboucles et une bouche appétissante comme un joli fruit mûr!....

Et j'ai la vue si bizarrement conformée et l'esprit si bien de travers, que je ne peux me rendre à la raison et croire que les yeux ont perdu de leurs flammes et la bouche de sa saveur!....

—Assez d'hyperboles! Va t'en et fiche moi la paix! se résigna Géo Job....

—Tu me promets d'être là, quand je reviendrai et de ne pas faire de coup de tête.

—Tu le verras bien!

—Il le faut.... Je te ramènerai mon amie!..... Tu la verras, toi dont la vue est bonne... et elle est si ensorceleuse qu'elle est bien capable de ramener, dans ton âme, un peu de quiétude et, dans ton cœur, faire revivre quelque espoir!

—Je voudrais bien voir ça! ricana le clown rouge.... En attendant, va ouvrir!.... On sonne!....

Le pitre, en claudicant, courut ouvrir au visiteur....

—Ah! M. Roger-Fidès, s'écria-t-il.... Soyez le bienvenu! Depuis ce matin, que tout le monde vous réclame!....

Le détective interrogea:

—Où est Géo Job?

Le clown avait sauté précipitamment de sa couchette et s'avançait, vers lui, les mains tendues, le regard fiévreux!

—Monsieur, s'inclina Double-Croche, avec une de ces révérences ridicules dont il avait le secret, je vous confie mon doux maître, qui, si je ne l'en avais empêché, se fût fait sauter la cervelle, sans doute pour nous prouver qu'il en a une!....

Vous êtes un magicien assez puissant pour lui remettre le cœur en place et l'esprit droit! Je compte sur vous, pour réussir le tour de force!.... Ne le laissez pas seul avec ses idées noires, ne le perdez pas de vue! Je vous le confie!.... Je vous salue honnêtement, comme un bon serviteur que je suis, et je vous dis à tout à l'heure!

Et, sur une pirouette, son bonnet sous l'aisselle, la mine ironique, le bobèche prit la porte et descendit l'escalier, quatre à quatre.

Géo-Job et Roger-Fidès étaient restés seuls, face à face....

—Eh bien? engagea le clown, d'une voix languide et brisée....

—Eh bien! répondit le détective, en s'asseyant d'un côté du guéridon qui occupait le milieu de la pièce et en faisant signe à son interlocuteur de s'asseoir, près de lui.... Voilà! je n'ai pas perdu ma journée! Je suis allé raconter très franchement, à mes chefs l'aventure où j'ai joué un si piteux rôle, moi, dont celui est de tout prévoir!

Je suis allé au parquet où une instruction vient d'être ouverte! .... Je suis allé un peu partout, où j'avais intérêt à aller!.... Je ne suis pas en état de prévoir exactement où cela me conduira, mais je sais, à quelques jours de prison près, où ce que les juges ne peuvent considérer que comme un homicide par imprudence, vous mènera!

Géo-Job eut un geste évasif qui signifiait....

—Cela m'est égal!

La prison!.... Le clown n'avait rien, maintenant à redouter!....

Il était une loque vivante qui n'avait plus à se défendre contre la destinée!.... Tous les ressorts qui l'avaient fait agir étaient brisés.... Sans espoir, sans volonté, sans désirs, il était prêt à accepter tous les revers!

La suite à dimanche prochain.