M. et Mme Emile Legendre et leur famille partiront en juin pour Orillia, Canada, où ils vont passer plusieurs mois.

M. et Mme Ernest Puech et leurs petites-filles, Mlles Lucile et Althée Winship sont actuellement à New York et s'embarqueront pour l'Europe mardi prochain.

M. et Mme Paul Capdevielle et leurs filles, Mlles Yvonne et Edith Capdevielle sont partis hier pour la Baie St Louis où ils ont leur résidence d'été.

M. et Mme John J. Gannon et Mlle Jean Gannon partiront pour l'Europe le mois prochain.

Mme George Norton passera l'été à Biltmore, C. du N, chez sa fille, Mme A. S. Wheeler.

Mlle Marguerite Maginnis donnera un bridge jeudi après-midi en l'honneur de Mme David Graham Copeland.

M. et Mme Alfred LeBlanc et leur famille passeront l'été à la Passe Christian.

Mme James DeBuys partira bientôt pour l'Europe où elle va voyager pendant plusieurs mois avec sa soeur et son beau-frère, M. et Mme W. Phelps Eno, de Washington.

M. et Mme Maurice Brierre partiront pour le nord après un séjour à Bowden Lithia Springs, Gie, où ils se rendront à la fin du mois.

M. et Mme Charles V. Moore de Terrebonne ont été les hôtes de M. et Mme W. Pollock, ces jours derniers.

M. et Mme Benjamin Oxnard sont au nombre de ceux qui séjourneront en Europe durant l'été. Leur départ s'effectuera dans quelques semaines.

Le membres du Thursday Bridge Club se sont réunis pour la dernière fois cette saison au Country Club, où ils ont donné un beau dîner suivi de danse lundi soir. Etaient présents: Mlles Mary Ashley Stanton, Hilda Phelps, Jessie Tebo, Béatrix Kennedy, Anita Norman, Sallie Trufant, Monita Hardin, Emma Tebo, Olga DeBuys et MM. Ernest Burguières, James Plauché, Robert Levert, Albert Tebo, Bernard Avegno, Palmer Hardie, John Plauché, George Janvier, Robert Levert. M. et Mme S. A. Trufant chaperonnaient la partie. La table était ornée de fleurs printanières et de fougères.

M. et Mme George Rose et leurs enfants sont en route pour l'Europe où ils passeront plusieurs mois.

M. et Mme Fred Stockdell ont donné une réception charmante vendredi dernier en l'honneur des membret du Twentieth Century Club, auquel leur fille, Mlle Ford Stockdell appartient. Parmi les assistants: Mlles Eleanor Stone, Martha Andrews, Mary Harris, Mildred Baringer, Marjorie Baldey, Marie Fluker, Louisiana Foster, W. Watson, H. Smith, Christine Ballard et MM. Kenneth et Folwell Legendre, Gilbert Sanchez, Omer Claiborne, Dick Sharp, Ernest Mount, Marc Robinson, E. Johnson, Carroll Warmoth, Alfred Donnaud et Arthur Taylor.

Mme Léon Joubert passera l'été à la Passe Christian avec M. et Mme Gustave Olivier.

Mme Charles B. Maginnis et Mlle Elizabeth Maginnis partiront pour l'Europe à la fin de juin.

M. et Mme W. A. Mysing et leur famille passeront l'été à Waveland.

M. Robert Loeliger annonce les fiançailles de sa fille, Mlle Germaine Loeliger avec M. Gaston Lanaux.

Mme Clara Mentz a donné samedi dernier un bridge et un lunch qu'elle offrait à Mme Louis Guillemet de Boston. Les personnes présentes comprenaient Mmes Harry Daspit, Louise Dufour Goodrich, Roland Williams, Carl Andrews, W. H. Renaud, Horace Dufour, V. E Michel, J S. Wood, W Jay, Ruffin R. Barrow, John Hillery, Joseph H Gore, Arthur Voorhies, Raoul Jumonville et Mlles Louise Cohen et Alicia Jumonville. Les prix ont été gagnés par Mmes Gore, Dufour, Barrow et Jumonville.

Mlle Ella Levert partira prochainement pour St Louis où elle va passer quelques semaines.

CE QU'IL Y A DE MIEUX POUR LES INTESTINS

Si vous n'avez pas un fonctionnement régulier, sain de vos intestins, vous êtes ou serez malade. Gardez vos intestins libres et vous vous porterez bien. Il est dangereux de forcer la nature au moyen de remèdes violents ou de pilules de poison. Le moyen le plus doux le plus facile et le meilleur de maintenir les intestins libres et propres, c'est de prendre

MANGEZ-LES COMME DU CANDI

Agréables au Palais. Efficaces, ont Bon Goût. Fort du Bien, ne Rendent Jamais Malade Faible ou Grippé. 10, 25 et 50 cents la boîte. Demandez par écrit, échantillon gratuit et un pamphlet sur la santé. Adresse:

STERLING REMEDY COMPANY, CHICAGO ou NEW YORK.

GARDEZ VOTRE SANG PUR.

23 mars—1an—dim mer ven

Mme John P. Richardson et M. Edmund Richardson avaient pour hôtes à un dîner qu'ils donnaient du Country Club samedi dernier, Mlle Lucy Claiborne, Mme Carter du Mississipi, M. Edward Moore et le lieutenant H. Leigton Hazelhurst.

M. et Mme Cornelius Rathborne partiront pour le nord en juin.

M. et Mme C. A. Lelong et leur fils, Chaffraix, passent quelques semaines chez Mme John T. Moore, dans la paroisse Terrebonne.

Mlle Emily Miller donnera, le 17 mai, une partie de bridge suivie d'un thé.

M et Mme Pearl Wight et Mlle Pearl Wight partiront pour le nord à la fin de mai.

Mlle Evelyn Layton passe quelques semaines à Covington.

M. et Mme Chapman H. Hyams, Jr, iront passer plusieurs mois à New London, Conn., au retour de Mme Hyams de l'Europe.

M. et Mme C. L. Chapotel et leur fille, Mlle Louise Chapotel, de la Passe Christian, sont partis pour l'Europe il y a quelques jours à bord du paquebot "Louisiane".

Mme J. Phares O'Kelly a réuni quelques personnes à une partie de bridge hier après-midi.

Mercredi après-midi Mme Ashton Phelps donnait un bridge intime dont les prix sont allés à Mmes M. B Trezevant, W J. O'Donnell et W. H. Rhodus.

M. et Mme Walter van Benthuysen partiront pour l'Europe en juin.

Mlle Martha Gilmore est l'hôte de Mme Frank B. Williams, à Patterson, Lne.

M. et Mme Alfred Phelps annoncent le mariage de leur fille, Mlle Jeannette E Phelps avec M. Walter J. Coquille. La cérémonie religieuse a eu lieu le 25 avril, à l'église St-Stéphen en présence des deux familles et de quelques amis.

M. et Mme Bishop C. Perkins seront les hôtes de M. et Mme D D. Curran à la Passe Christian pendant l'été.

Mme Frank Dunbar et M. et Mme Emile Christ ont pris possession de la belle résidence qu'ils ont fait construire Place Everett.

M. et Mme J. Bornemann se sont embarqués de New-York pour l'Europe jeudi dernier.

Mme George Braughn passe quelques semaines au Texas.

Mlle Marie Gelpi et son oncle, M. Albert Nicaud sont de retour d'un voyage au Canada.

M. et Mme C. M. Soria partiront à la fin de ce mois pour Coburg, Canada où ils occuperont leur résidence d'été.

Le club de bridge de Mme Henry Gill s'est réuni chez Mme E. V. Michel, mardi après-midi. Dans l'assistance: Mmes Henry Gill, R. R. Barrow, Henry Plauché, Gustave Pitard, Louise Dufour Goodrich, Roberly Stearnes, Frank Gravely, C. K. Drew, T. S Salter, St Clair Adams, Roland Williams, Lily Conway Shaffer, Joseph Shakespeare, C. Colton, Marie Mioton, Mlle Louise Cohen et quelques autres. Les prix ont été obtenus par Mmes Stearnes, Drew et Colton.

L'Amiral Singer est de retour d'un long séjour dans l'Amérique Centrale.

Lundi soir, le Dr et Mme S. M. D. Clark donnaient une partie de cartes intime à laquelle ont pris part, M. et Mme Walter Stauffer, M. et Mme John May, M. et Mme James Bush, M. et Mme Albert Schwartz, M. et Mme Lewis Hardie, Mme Ike Stauffer, Mlles Evie Noble et Margot Samuel et MM. William Stauffer, Ross Breazeale et le Dr Cocran.

Mlle Eva Pasteur est de retour de Amite City où elle a passé quelques semaines.

Le "Small and Early Bridge Club" organisé par Mme Louise Dufour Goodrich s'est réuni mercredi soir chez Mlle Lucy Claiborne.

En l'honneur de Mlle Bessie Yoakum, de New York, M. et Mme William C. Dufour donnaient un dîner au Country Club mercredi soir. La décoration de la table était formée de pois de senteur roses et de muguet. Les convives étaient Mlle Yoakum, Mlle Armstrong, de San Antonio, Mlles Joel Harris, Laura Hobson, Janet Ford, M. et Mme Jules Cassard et MM. Ernest Burguières, Ross Breazeale, Walter Claiborne, Arthur Derby et Jules Burguières.

M. et Mme Albert LeMore et leur fille, Marie, sont partis hier pour New York d'où ils s'embarqueront dans quelques jours pour l'Europe.

M. et Mme Charles Whitney et leur famille vont passer l'été à Orillia, Canada.

Une réception charmante a eu lieu chez M. et Mme J. G. de Baroncelli, de 7 à 11 heures hier soir, à l'occasion de la première communion de leur fille, Mlle Mysola de Baroncelli. Les assistants comprenaient Mlles Lisette Emichen, Alma et Nina Sarrat, Marietta et Juanita Rocquet, Myris Farnet, Geneviève et Lise Pitot, Magda et Hilda Léaumont, Hilda Avegno, Alice et Isabelle Charbonnet, Olga Lafaye, Madeleine et Marguerite Bayon, Marie LeMore, Bianca Socola, Nina Nicaud, Lucile Nicholas et MM. Nicaud, Théard, Edmond, Claude et Folco de Baroncelli et quelques autres.

Mme I. T. Rhea, Jr, a eu chez elle vendredi après-midi un très intéressant bridge. Les personnes présentes étaient Mmes Eugène Martin, W. C. C. Claiborne, Louise Dufour Goodrich, John S. Wood, Raoul Jumonville, T. M. Miller, C. W. Robinson, James Bush, H. Jones, N. Kirkpatrick, Mlles Marguerite Maginnis et Emily Jones.

M. et Mme Rhea ont donné une autre partie de bridge dans la soirée, et leurs invités étaient cette fois, Mlles Alicia Jumonville, Lucy Claiborne, Janet Ford, M. et Mme Paul Jahncke, M. et Mme Foster DeBuys, M. et Mme Bryan Black et MM. E. H. Keep, A. Breton, H. Moore et C. Fulton. Les prix étaient des ombrelles chantecler et des épingles à cravate. La soirée s'est terminée par un souper.

M. et Mme George Westfeldt et leurs enfants partiront cette semaine pour Fletcher, C. du N.

Un très beau souper de date récente, a été celui que M. et Mme William Specht ont donné au Cosmopolitain, en l'honneur de M. Alexandre Saslavsky, premier violon de l'orchestre Damrosch, qui au cours du concert qui avait attiré une foule considérable à l'Athénéum, a exécuté le "Concerto" de Mozart avec ce style impeccable et ce charme exquis qui sont le propre de son talent de virtuose.

M. et Mme Denis Lanaux, Mme Théodore Lanaux et M. et Mme Léon Villeré passeront l'été à la Baie St-Louis

M. et Mme Bush Le Bourgeois sont à la Passe Christian pour la saison.

Mme Robert Mayfield a donné une ravissante fête d'enfants lundi après-midi pour ses deux filles, Selby et Marcia.

Mlle Laura Hobson a reçu mercredi après-midi en l'honneur de Mlle Laura Merrick, dont le mariage avec M. Pratt sera célébré en juin.

La dernière réunion du Club des Quarante a eu lieu samedi dernier chez Mme Peter F. Pescud. Des essais extrêmement intéressants ont été lus par Mmes W. J. O'Donnell, Aimée Beugnot, R. T. Buckner, F. Parham et A. Tolédano.

Le mariage de M. Maurice Brierre, Jne, le fils aîné de M. et Mme Maurice Brierre de cette ville, avec Mlle Grace King de Boston, a été célébré à Baltimore lundi dernier. Par suite de la maladie de Mme King, la mère de la mariée, la cérémonie a eu lieu dans la plus stricte intimité.

Un déjeuner donné par MM. Ernest et Jules Burgières en l'honneur de Mlle Yoakum de New-York et Mlle Armstrong, a eu lieu à West End vendredi matin. Les autres convives étaient Mlles Laura Hobson et M. Maginnis, M. et Mme Andrew Stewart et MM. Arthur Derby et Stewart LeBlanc.

M. et Mme William P. Burke séjourneront à la Passe Christian pendant l'été.

Le Dr et Mme George K. Pratt, Sr, et Mlle Louise Pratt sont installés dans leur demeure d'été à la Passe Christian.

Mme Ivy Kittridge donnait, mardi, une partie de bridge-whist à laquelle ont pris part, Mmes S. B. McConnico, N. Harris, Daniel Holder, E. A. McIlhenny, S. W. D. Clark, Henry Hardie et Mlles Edith Libby et Mabel Dwyer.

Une fête charmante de la semaine a été le Country german organisé par MM. Lee Hooper, Henry Lee Sinnott, Bert Williams, Walter Dwyer, Wheeler Woolfolk, Gaston Lanaux, Howard McNair et Dr Will Patton, et qui a eu lieu vendredi soir sur la vieille habitation Derbigny sur le Mississipi. Les chaperons comprenaient M. et Mme Walter O. Humphreys, M. et Mme Gus Capdevielle, M. et Mme C. J. Sinnott, Dr et Mme Thomas Lanaux.

Vendredi, après midi Mme J. T. Witherspoon a réuni à un lunch qu'elle donnait chez elle, Mmes W. Mason Smith, Harry Labouisse, John B. Elliott et Mlle Lottie Miller.

M. M. de Monteforte a donné vendredi soir un dîner au West End, qu'il a fait précéder d'une promenade sur l'eau à bord du yacht "De Soto". Ses invités étaient Mlles Evelyn Byrd, Kate Nott, Thérèse Kohn, M. et Mme Alfred Wellborn, M. Carroll Prochaska et M. Abe Leverich.

M. et Mme J. Pemberton Baldwin sont en Californie où ils vont passer quelques mois.

BUREAU DE SANTE.

Mariages, Naissances, Décès inscrits dans les derniers 24 heures.

MARIAGES.

John Arata à Termetto Cantelli; John Buttone à Gertrude M. Hebbler; Chas. J. Thomes à Addie A. Becker: Chas. King à Maud Anderson: James Turner à Celestine Chamois; Hy. K, Gordon à Dozia Sam.

NAISSANCES.

Mmes John Mehajeivich, un garçon; Alex. Lapuyade, un garçon; Robert S. Geraghty, un garçon; Wm Copper, une fille; Sam Yasuyc, un garçon; Aug. Fanularo, une fille; Thos F. Moore, une fille; Oscar H. April, un garçon; Fred F. Bundy, un garçon; Henry Anderson, une fille; W. J. Miller, une fille; Guiseppe Lombardino, un garçon; Fred P. Roine, un garçon; W. F. Fulham, un garçon; Fred Hoffman, un garçon; Ed. F. Long, un garçon; Wm E. Heckell, une fille.

DECES.

Vve Mary Ruth, 80 ans, Asile des Petites Sœurs des Pauvres; Laurence Shepperd, 27 ans, Hôpital de Charité; John Bergeret, 73 ans, Hôpital de Charité; Vve Margaret Budel, 74 ans, 129 S. Bernadotte; Joseph Latalana, 48 ans, 716 Egama; John A. Hawkins, 81 ans, Hotel Dieu; Edw. L. McDermott, 39 ans, 1700 Carondelet; Joseph H. Bayhi, 44 ans, 2662 St-Philippe; J. A. Rieger, 51 ans, 825 N. Gayoso; Ledia Bond, 18 ans, Hôpital de Charité; Jacob White, 54 ans, 7421 Ann; Lizzie Lee, 21 ans, 2131 Delaronde; Vve Cumanthie S. Webb, 83 ans, Asile des Petites Sœurs des Pauvres; Edith Milton Williams, 18 mois, 1810 Dauphine; Mary Style, 38 ans, 3524 Short; Rosena Brown, 27 ans, 1228 S. Robertson; Alfred Lewis, 18 jours, 2060 N Prieur; Beatrix Petty, 11 mois, 1157 Cherokee; Andrew Jackson, 76 ans, 8912 Jeannette; Marthe Franklin, 14 ans, 1820 Seconde; Enfant de Mme H. Welsh, 5 heures, 1539 Lafayette; Jos. T O'Brian, 2 mois, 1010 Calliops; John Augustin, 44 ans, 1012 N. Roman.

MYSOLA de BARONCELLI.

Ventes inscrites au bureau d'annonces.

Louis C. Centlive à la Homeseekers B. & L. Assn, îlet 3me district, Poland, Urquhart, Marais, Lesseps, $3000.

L'acquéreur au vendeur, même propriété, $2500.

Homeseekers B. & L. Ass'n à Mme Arthur F. Dumaine Jr, terraine, 3me district, Marais, Lesseps, Urquhardts et Poland, $700.

Jules Pujol à Mlle Catherine Wichterich, terrain, Ste-Anne, Orléans, Dorgenois, et Rocheblave, $500.

Mme Honoré Dessommes à Veuve Albin Michel DeGrilleau, intérêt dans et à 2 lots, Baronne, Commune, Canal et Dryades et rue Canal, et le terrain, St-Charles, Perdido, Carondelet et Poydras, $4125.

Mme Elisabeth E Adams et als à Ephriam Rosenberg, terrain, 2me district, Bienville, Decatur, Chartres et Iberville, $3000.

Mme Thornwell Cachet à la Mutuel Bldg and Hom'd Assn, terrain, 6me district, Arabella, Rampart, St. Charles et avenue Nashville, $3000.

L'acquéreur au vendeur, même propriété, $3000.

Mme Jos. O. Farrar à Industrial Hom'd Ass'n, terrain Royal, Dauphine, Jordan et avenue Caffin, $2,050.

Acquéreur à Peter J. Vogt, même propriété, $1,500.

FAITS DIVERS.

La Bourse au Coton reste fermée.

Deux des principales institutions commerciales de notre ville, la Bourse au Coton et la Bourse aux Valeurs, ont fermé leurs portes, hier, par respect pour la mémoire du roi Edouard VII.

Le télégramme suivant a été envoyé à cette occasion:

"Au président de la Bourse au Coton de Liverpool, Angleterre:

"Les membres de la Bourse au Coton de la Nouvelle-Orléans transmettent l'expression de leur sympathie à leurs confrères de Liverpool dans cette heure d'affliction nationale.

"Pour notre peuple la mort de votre bon et noble souverain est ressentie presque comme une perte personnelle. Comme marque d'estime et de sympathie cette Bourse n'a pas été ouverte aujourd'hui.

Signé: "E. J. GLENNY,
"Vice-Président.
"HENRY G. HESTER,
"Secrétaire."

Disparution.

La police de notre ville a été informée hier de la disparition d'un nommé Jasper Louis Granger, âgé de 55 ans, employé de la Compagnie du chemin de fer Illinois Central, qui a quitté son domicile mardi matin de bonne heure ee n'a pas été revu depuis lors.

Granger avait sur sa personne une somme de $500 et sa femme craint un malheur.

Saisie de produits comestibles.

Cent soixante-dix caisses d'œufs "embaumés" et soixante-dix barils de sauce aux tomates ont été saisis hier matin par un marshal fédéral dans l'entrepôt frigorifique de la New Orleans Cold Storage and Warehouse Company et dans les magasins d'épiceries de la maison Albert Mackie et Cie.

Ces produits ont été reconnus comme complètement avariés et tombant sous le coup de la loi sur la pureté des denrées alimentaires.

Visitez le Magasin SINGER 1011 rue du Canal.

Voyez la Nouvelle Repriseuse de Bas.

Dernière invention sauvant du travail aux femmes.

Reprise plus vite, plus fortement et plus uniment qu'on ne peut reprise à la main.

Peut s'adapter à n'importe quelle Machine à coudre.

Mort subite du juge Dagg.

Les nombreux amis du juge J. L. Dagg à la Nouvelle-Orléans ont été vivement peinés d'apprendre sa mort survenue subitement hier matin à Vidalia, Lne, au moment où il prononçait un discours devant la Congrégation méthodiste des gens de couleur de cette ville.

Le juge Dagg venait de commencer son discours, lorsque ses auditeurs furent surpris de le voir s'arrêter soudain, porter les mains à sa gorge et défaillir sur l'estrade, où il expira quelques secondes plus tard.

Le juge Dagg était originaire de la Georgie. En 1892 il avait été nommé en qualité de délégué à la Convention Nationale Démocratique et la même année avait été nommé juge du district de Concordia en remplacement de M. Duke. Le défunt était âgé de 57 ans.

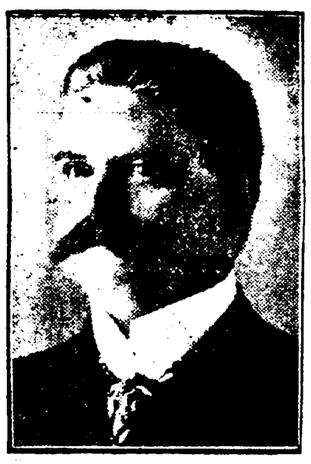

M. John Feliu donne sa démission de la Police.

M. John Feliu, attaché pendant plus de 25 ans au corps de police de la Nouvelle-Orléans, en qualité de commis a remis sa démission hier matin à l'Inspecteur O'Connor, démission qui deviendra effective à partir du 1er août.

M. Feliu se retire de la police pour se livrer à l'exercice du droit.

Sa démission a été acceptée avec regrets par l'inspecteur O'Connor.

"Je regrette beaucoup la retraite de M. Feliu, a dit l'inspecteur O'Connor. Les fonctionnaires de confiance comme les agents sont indispensables pour l'unité de ce département, et lorsque j'ai un homme fidèle, je tiens à le garder.

"J'aurais eu une grande satifaction à garder M. Feliu au quartier général de la police, mais en présence des demandes instantes de ses clients je considérerais injuste de le prier de revenir sur sa décision".

Procès en dommages.

Mme Mary Adeline Eckert, veuve de William T. Eckert, le pompier qui a été tué le 12 janvier dernier à l'angle des rues Washington et Camp, à la suite d'une collision dntre la pompe chimique no 2 et un car de la ligne Colisée, a intenté hier devant la cour civile de district, un procès en dommages à la New Orleans Railway Company.

Mme Eckert réclame à la compagnie défenderesse une indemnité de 20,020,35 dollars en compensation de la mort de son mari.

INCENDIE.

Vers huit heures, hier soir, une alarme a été donnée pour un feu découvert dans la demeure de Adolphe Dominguez, rue St Roch 2114. Les dommages causés s'élèvent à $500.

La maison voisine occupée par Homer Gaillard a été légèrement avariée,

Cafetier condamné.

B. Melchiorre, un cafetier établi à l'angle des rues Dante et Apple, qui avait été condamné il y a une dizaine de jours à $100 d'amende pour avoir vendu des boissons alcooliques à un mineur, a de nouveau comparu hier devant la cour juvénile sous une semblable accusation.

Après avoir entendu les témoins le juge Wilson a condamné le prévenu à $50 d'amende et lui a retiré sa licence.

Enfants perdus.

Quatre enfants égarés dans diverses parties de la ville ont été trouvés par la police hier soir.

Un petit garçon et une petite fille, âgés de trois et six ans, ont été trouvés dans les environs de la gare Terminus et dans la soirée ils ont été remis au père, M. T. J. Burna, demeurant rue Royale, près Ste-Anne.

Une petite fille de trois ans, trouvée à l'angle des rues St-Charles et Melpomène a été une heure plus tard rendue à ses parents, mais un garçon de cinq ans recueilli par les agents du cinquième precinct a été envoyé à la cour Juvenile. Il dit se nommer Rudolph Bordon mais il n'a pu donner son adresse.

DECES.

CIRINO — Décédé dimanche, 1er mai, à 9 08 heures P. M., âgé de 18 ans et 8 mois, ALBERT CIRINO, fils de Joseph Cirino et de Félicie Spano, natif de la Nouvelle Orléans.

PILIÉ—Décédée dimanche, 1er mai, à 11 heures, Mlle ANAIS PILIÉ, fille de feu Loris H. Pilié et d Odalie Ducatel, âgée de 66 ans et 7 mois, native de cette ville.

VILLA—Décédé, lundi, 2 mai 1910 à 4 heures A. M., TERTULIEN VILLA, époux bien-aimé de Anna Lenihan, âgé de 78 ans, natif de France.

MAESTRI—Décédée lundi, 2 mai, à 4:45 heures p.m., âgée de 20 ans et 10 mois, RITA HAINES, épouse de John Maestri, native de Baldwin, Lne.

TASSIN—Décédé, lundi, 2 mai 1910, à 10 heures p. m., JOACHIM TASSIN, âgé de 85 ans, natif de la Jamaïque.

CROZIER—Décédé hier soir à 7 heures 40, à l'âge de 3 ans et 11 mois, JOHN F. CROZIER, Jr., fils de John F. Crozier et de Louise Sanchez.

BAYHI—Décédé vendredi 6 mai à 9 heures p. m., âgé de 44 ans, JOSEPH HUGO BAYHI, époux de Lodoiska Buisson, natif de la Nouvelle-Orléans.

REMERCIEMENTS.

Mme Vve Théodule Beaufort remercie ses amis et connaissances des nombreux témoignages de sympathie qu'elle en a reçus à l'occasion de la mort de son époux. Elle remercie également les journaux de l'intérêt qu'ils lui ont témoigné dans sa cruelle épreuve.

8 mai—1f

PETITES ANNONCES.

DEMANDE—Une bonne cuisinière française pour passer l'été à la Passe Christiane; gages $25 par mois. S'adresser 1236 rue Première. 8 mai—1f

DEMANDE—Hommes pour apprendre métier de barbier. Demande plus que suffisante. On prépare pour son propre établissement ou on donne emploi permanent, dans quelques semaines. Peuvent gagner dépenses. Ne tardez pas. Présentez vous ou écrivez, Moler Barber College, 516 rue St-Charles. 7 mai—6f

DEMANDE—Dames pour apprendre métier de coiffeuse, de manicure, de masseuse de la figure, de pédicure ou l'électrolyse. Quelques semaines qualifient. Grande demande de graduées à beaux salaires. Peut avoir sa propre maison avec petit capital. Joignez maintenant Moler College, 516 rue St Charles. 7 mai—6 f

DEMANDE COUTURIÈRES DE PREMIÈRE CLASSE POUR "BUSHELING TABLE". EMPLOI STABLE. S'ADRESSER BEEKMAN ST CHARLES ET PLACE COMMERCIALE. 6 mai—6 8

UNE famille de trois demande une fille blanche pour travail de maison, doit coucher sur les lieux. Gages, $25.00 par mois. S'adresser 7635 rue St-Charles, coin Adams. 6 mai—3 f

Bonne d'enfants parlant bien le français pour aller à Cleveland. Adresser Kenner, La., Box 1. 6 mai—6 8

4% INTERET COMPOSE

Font vite accroître les Epargnes.

Salaire Mensuel	Dépôt de 1-10 dans la Banque de Peuple	Montant économisé avec intérêt en 10 ans
$100.00	$10.00	$1,475.00
75.00	7.50	1,106.00
50.00	5.00	737.00
25.00	2.50	368.00

Banque du Peuple

Capital et Surplus $600,000.

ETABLIE EN 1869.

Comptes hors de la ville sollicités.

2 juin—1 an—dim

VAPEURS.

LIGNE FRANÇAISE,

COMPAGNIE GENERALE TRANSATLANTIQUE

Ligne directe au Havre, Paris (France)

Partant tous les jeudis, à 10 h. A. M.
Du quai No 57, Rivière du Nord, pied de la rue West 15th.

*LA SAVOIE, 12 mai.
*LA PROVENCE, 19 mai.
*LA TOURAINE, 26 mai.
*LA LORRAINE, 2 juin.
*LA SAVOIE, 9 juin.
*LA PROVENCE, 16 juin.

Agence générale, 19 rue State, N. Y.
*Vapeurs à double hélices.

NOUVELLE-ORLEANS-HAVRE

S. S. CALIFORNIE, 25 mai.
S. S. LOUISIANE, 25 juin

Escale à la Havane, Cuba et Corunn Espagne.
Passage de Première Classe.....$80.00
Passage d'Entrepont.....$31.00

FRANK J. ORFILA, Agent général du Sud
No 802 rue Commune, bâtisse Hennen.
1er mars—1an

Pour Première Communion.

Nous venons de recevoir une grande variété d'Articles Religieux consistant en Chapelets or et argent de toutes les couleurs. Paroissiens français et anglais en nacre, ivoire, peau de chagrin, celluloïd, etc., Médailles de Première Communion, Dizaines en nacre, améthyste, cristal, etc., Signets et Images.

Nous invitons nos amis et connaissances, et le public en général à visiter notre assortiment et de se rendre compte du prix de nos marchandises dont nous défions toute concurrence.

Les ordres des campagnes sont sollicités.

F. A. BRUNET,
Horloger-Bijoutier,
343 RUE ROYALE,
1 avril—1an

AVIS SPECIAUX.

La réunion annuelle de l'Orphelinat Catholique Ste-Marie pour les Garçons aura lieu à l'Asile, coin Mazant et Chartres 3me Distrct, ce dimanche soir, 8 mai 1910, à 4 heures. Conformément à l'Article 3 d un Acte de Assemblée Générale de l'Etat de la Louisiane, approuvé le 16 mars 1857, une élection de (15) quinze Directeurs pour l'Orphelinat de Garçons Ste Marie, qui agiront comme tels pendant l'année à venir, aura lieu au cours de cette réunion.

PETER ELIZARDI
Président.
OTTO THOMAN,
Secrétaire. 8 mai—1 f

BUREAU du Surintendant des Ecoles Publiques, Municipal Office Building, Nouvelle-Orléans 23 avril 1910. Des examens de concours de postulants blancs pour des Certificats de Grammaire et de Kindergarten auront lieu à partir de LUNDI 30 mai, à 8:30 a. m., dans la bâtisse de l'Ecole Normale, rue Ste Marie et Colisée. Des blancs pour application peuvent être obtenus au Bureau du Surintendant et doivent être remises au surintendant vers le 21 mai.

WARREN EASTON
Surintendant.
3 mai—3 an 30

OFFICIEL.

Bureau du Secrétaire du Conseil de Ville
Nouvelle-Orléans.
Hôtel de Ville, 27 avril 1910.

AVIS est ici donné de l'intention de demander à l'Assemblée Générale de l'Etat de la Louisiane, à sa prochaine session, l'adoption d'une loi autorisant la ville de la Nouvelle-Orléans à construire et ouvrir un parc de récréation et d'amusement au West End; à faire toutes choses nécessaires à la construction convenable et à l'embellissement ludit parc; à emprunter de l'argent à ce effet; à émettre une forme spéciale de certificat portant intérêt, pour couvrir ledit emprunt, et à fixer le terme pour la liquidation desdits certificats, etc.

GEORGE FERRIER JNE.
secrétaire du Conseil.
27 avril—27 au 26 mai inc

AVIS SPECIAL.

Bureau du Secrétaire du Conseil de Ville.
Nouvelle-Orléans.
Hôtel de Ville, 27 Avril 1910.

AVIS est ici donné de l'intention de demander à l'Assemblée Générale à sa prochaine session l'adoption d'une loi qui autorisera la Commission de la Liquidation de la Dette de la Ville à et lui ordonnera de recevoir, considérer et adjuger des soumissions au prix fixé par les lois existantes pour le rachat du reste des $8,000,000 de Bons Nouveaux non vendus des Améliorations Publiques autorisés en vertu de la Loi No 19 de l'Assemblée Générale de l'Etat de la Louisiane, Session de 1906 qui peuvent être accomplies à la condition que tel banque ou banques soumissionnant soient désignées comme dépositaires des fonds provenant de la vente desdits bons au taux d'intérêt stipulé dans leurs soumissions respectives, fixant le taux minimum d'intérêt qui doit être payé sur ces dépôts; autorisant que le contrat pour ces dépôts soit fait pour n'importe quel nombre d'années que la Commission de la Liquidation de la Dette de la Ville croira convenable et pourvoyant au caractère et au montant de la garantie que fournira le dépositaire.

GEORGE FERRIER, JNE.,
Secrétaire du Conseil.
27 avril—au 26 mai incl

AVIS SPECIAL.

Bureau du Secrétaire du Conseil de Ville,
Nouvelle Orléans.
Hôtel de Ville, 27 avril 1910.

Avis est ici publiquement donné qu'un bill sera présenté à la prochaine session de l'Assemblée Générale de l'Etat de la Louisiane, qui s'ouvrira le 10 mai 1910, pourvoyant à un Département d'Incendie pour la ville de la Nouvelle-Orléans, créant un Bureau de Commissaires pour la gouverne de ce Département, et réglementant et définissant les devoirs du Conseil Common de la Ville de la Nouvelle-Orléans à légard dudit Département.

GEORGE FERRIER, JNE.
Secrétaire du Conseil.
27 av—27 au 26 mai inc

AVIS SPECIAL.

Bureau du Secrétaire du Conseil de Ville.
Nouvelle-Orléans.
Hôtel de Vill., 27 avril 1910.

Avis est ici donné qu'à la prochaine session de la Législature de l'Etat de la Louisiane qui se réunira le 10 mai 1910, la Commission des Egouts et des Eaux demandera que soit adoptée la législation suivante:

Un amendement à la Section 10 de la Loi No 111 de l'Assemblée Générale de l'Etat de la Louisiane, session de 1902, augmentant le traitement du secrétaire pour qu'il soit proportionné à ses devoirs et responsabilités additionnels.

GEORGE FERRIER JNE.,
Secrétaire du Conseil.
27 avril—27 au 26 mai inc

AVIS SPECIAL.

Bureau du Secrétaire du Conseil de Ville.
Nouvelle-Orléans.
Hôtel de Ville, 27 avril 1910.

Avis est ici donné de l'intention de demander à l'Assemblée Générale de l'Etat de la Louisiane, à sa prochaine session, l'adoption d'un bill amendant la loi 56 de l'Assemblée Générale de l'Etat de la Louisiane, session de 1908, de façon à y inclure une section qui sera connue comme la Section 4 pourvoyant à l'émission de certificats de paiement en sommes, conformement aux contrats de construction à mesure qu'avanceront les travaux; et amendant et décrétant à nouveau la Section 4 de façon à changer ladite section en la Section 5.

GEORGE FERRIER, JNE.,
Secrétire du Conseil.
27 avril—27 au 26 mai inc

AVIS SPECIAL.

Bureau du Secrétaire du Conseil de Ville.
Nouvelle-Orléans.
Hôtel de Ville, 27 avril 1910.

AVIS est ici donné de l'intention de demander à l'Assemblée Générale, à sa prochaine session l'adoption d'une loi amendant la Section 27 de la Charte de la Ville de la Nouvelle-Orléans, comme ladite Section est amendée par la loi 139 de 1898, augmentant le traitement du Maire de ladite ville, et pourvoyant à un fonds contingent annuel qu'il dépensera à sa discretion.

GEORGE FERRIER, JNE.,
Secrétaire du Conseil.
27 avril—27 au 26 mai inc

AVIS SPECIAL.

Bureau du Secrétaire du Conseil de Ville,
Nouvelle-Orléans.
Hôtel de Ville, 28 avril 1910.

AVIS est ici donné de l'intention de demander à l'Assemblée Générale, à sa prochaine session, l'adoption d'une loi amendant la loi No 45 de 1898 [charte de la ville] en y incorporant une clause additionnelle pourvoyant à la construction de trottoirs en la ville de la Nouvelle-Orléans dans certains cas.

GEORGE FERRIER, JNE.
Secrétaire du Conseil.
28 avril—28 au 27 mai inc

AVIS

Avis est donné de l'intention de demander à la Législature à sa prochaine session de passer une loi faisant un devoir à la Commission des Egouts et des Eaux de la Nouvelle-Orléans de payer à M. B R Forman une juste compensation pour ses services dans l'affaire de l'Etat de la Louisiane vs la Compagnie des Water Works de la Nouvelle Orléans, le montant de la compensation devant être fixé par jugement de Cour si aucun arrangement ne peut être conclu et de faire un devoir à la Commission de payer soit en argent soit en bons.

10 avril—10 17 24—mai 1 8

AVIS

Avis est donné de l'intention de demander à l'Assemblée Générale de la Louisiane à sa prochaine session, d'adopter une loi faisant un devoir à la Ville de la Nouvelle Orléans de payer à B. R. Forman une juste compensation pour ses services professionnels dans l'affaire de l'Etat de la Louisiane vs la Compagnie des Water Works de la Nouvelle-Orléans, le montant de la compensation devant être fixé par jugement final de la Cour, et autorisant l'émission de bons de 5 0/0 pour le montant fixé payables en sommes égales annuellement en une, deux, trois, quatre et cinq années.

Avis est donné de l'intention de demander à la Législature de passer une loi révoquant la Loi No 5 de la Session Extraordinaire de 1870, page 10.

10 avril—10 17 24—mai 1 8