

VENTES A L'ENCAN

J. L. Onorato. ANNONCE JUDICIAIRE. Cour Civile de District. No 90 559 - Succession de Richard J. Fanning. RESIDENCE A DEUX ETAGES AVEC GRANDS TERRAINS. 140, RUE ELIZABETH.

J. L. Onorato. ANNONCE JUDICIAIRE. Cour Civile de District. No 90 559 - Succession de Richard J. Fanning. RESIDENCE A DEUX ETAGES AVEC GRANDS TERRAINS. 140, RUE ELIZABETH.

Peter Gallagher. ANNONCE JUDICIAIRE. MARDI, LE 18 JANVIER 1910. Succession de Philippa Pitz, veuve par premier mariage de Louis Duckert, et épouse par deuxième mariage de Vincent Schwankart.

Danziger & Tessier. ANNONCE JUDICIAIRE. LE FONDS DE MAGASIN ENTIER. Concessionnaire de la Nouvelle-Orléans. Haines, L. Gode, Fort, et. Frontal, etc.

Albert Paul. ANNONCE JUDICIAIRE. Une Occasion pour des Placeurs. Le Cottage Double de Choix. Emplacement Situé.

Par Willard & Eiseman. ANNONCE JUDICIAIRE.

Spéculateurs et Placeurs Attention! Une Occasion pour Acquérir de Splendides Terrains Dans le Quatrième District, Voisinage Complètement Amélioré.

LIQUIDATION DE LA PEOPLE'S BREWING CO.

TRENTE-QUATRE TERRAINS.

DEVANT ETRE VENDUS AUX PLUS HAUTS ESCHERIDREURS.

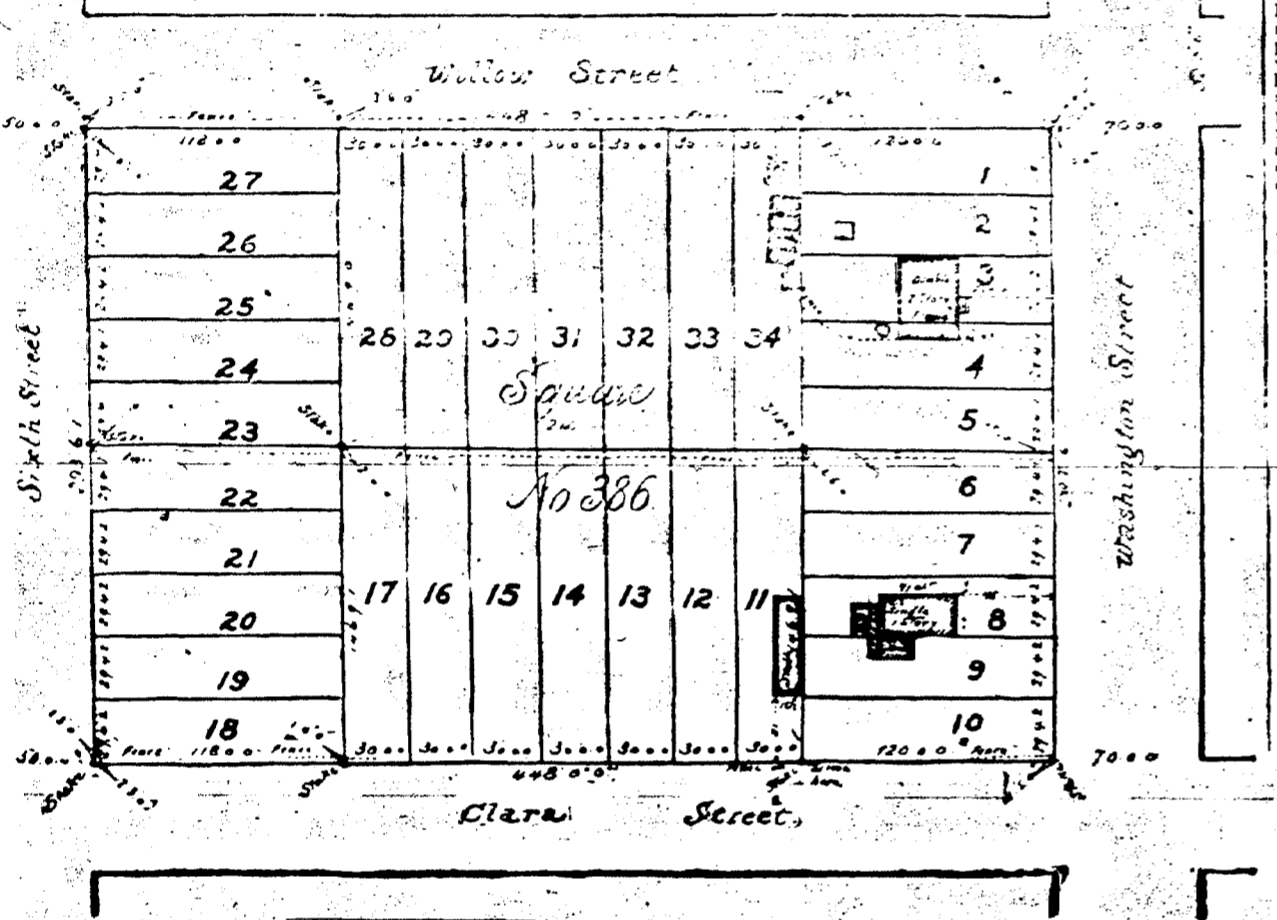

A L'ENCA, la Bourde des Propriétaires Fondés, 311 rue Baronne, MARDI, le 18 Janvier 1910. L'ENCA, 311 rue Baronne, MARDI, le 18 Janvier 1910.

ANNONCE JUDICIAIRE. Cour Civile de District. No 90 559 - Succession de Richard J. Fanning. RESIDENCE A DEUX ETAGES AVEC GRANDS TERRAINS. 140, RUE ELIZABETH.

Peter Gallagher. ANNONCE JUDICIAIRE. MARDI, LE 18 JANVIER 1910. Succession de Philippa Pitz, veuve par premier mariage de Louis Duckert, et épouse par deuxième mariage de Vincent Schwankart.

Danziger & Tessier. ANNONCE JUDICIAIRE. LE FONDS DE MAGASIN ENTIER. Concessionnaire de la Nouvelle-Orléans. Haines, L. Gode, Fort, et. Frontal, etc.

Albert Paul. ANNONCE JUDICIAIRE. Une Occasion pour des Placeurs. Le Cottage Double de Choix. Emplacement Situé.

CHARTER

OF THE AMERICAN FINANCE & INVESTMENT COMPANY - State of Louisiana. Paris, Orleans. On this 27th day of the month of July 1909...

W. H. Fitzpatrick.

VENTE DE SUCCESSION. Propriété Double Troisième District. JOLI COTTAGE DOUBLE, Nos 900-902 RUE MONTGUT.

Geo. St. Paul.

ANNONCE JUDICIAIRE. Succession de Mme Louise Salles LUNDI, 10 Janvier, 1910, A 11-30 A. M., sur les lieux, No 619 rue Royale, etc.

E. Randolph Gurley

ANNONCE JUDICIAIRE. Occasion pour Cottages dans le Premier District. Personnes qui cherchent des "Homes" Placeurs et Speculateurs.

Jas A. Brennan et fille.

ANNONCE JUDICIAIRE. Emplacement de Commerce de Valeur, 818 rue Chartres, coin Madison.

AVIS DE SUCCESSIONS.

Succession de Henrietta Meyer. Epouse de Mateo Perich et de Mateo Perich. COEUR CIVILE DE DISTRICT POUR LA Succession de Mme Louise Salles.

STATION BALNEAIRE (Syst. Knapp). Au soleil de la mer. Océan.

Plus grande, 15 pouces £6 6s. 9, STRAND, LONDRES.