

CHEMINS DE FER

EXCURSION Du Dimanche COMMENCANT LE 4 AVRIL

Et continuant les Dimanches suivants UN DOLLAR.

Y. & M. V. R. R. Baton Rouge

Points Intermediaires. Quittant la Nlle-Orleans à 8:00 a.m.

DE RETOUR. Quittant Baton Rouge à 5:55 p.m.

Queen & Crescent New York, Baltimore,

Philadelphia, Washington, Cincinnati, Norfolk, St-Louis, Birmingham.

LIGNE DIRECTE. Les trains quittant la Nouvelle-Orleans à 7:30 p.m.

Barreaux des Billets, 211 rue St-Charles et à la Station Terminale.

"OZONE ROUTE"

EXCURSIONS \$1.00 ALLER ET RETOUR DIMANCHES

De la Nouvelle-Orleans, Lne. A. 3e region. Florissant Jct.,

Exclusivement de Premiere Classe

NEW YORK-NOUVELLE-ORLEANS

Le Temps le Plus Rapide Possible.

Plus amples informations à l'egard d'horaires, etc., au Bureau des Billets, 201 rue St-Charles.

Pourquoi n'allez-vous pas aux MINERAL WELLS?

TEXAS PACIFIC RAILWAY

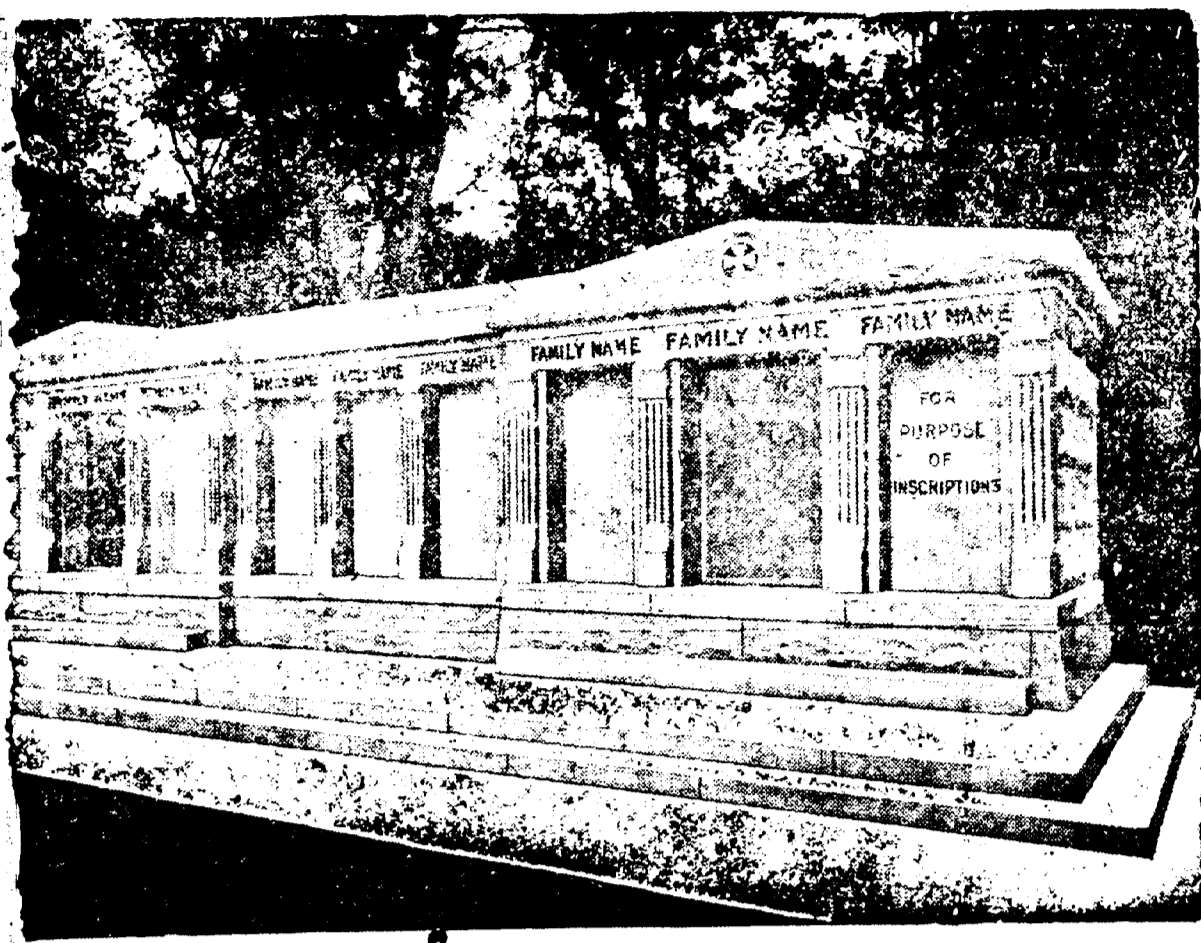

A VENDRE - Les caveaux dont on voit ci-dessus la gravure. Ils sont en granit, au cimetiere St-Louis No 3, Avenue de l'Esplanade.

BULLETIN FLUVIAL.

Fourni par le Bureau Meteorologique à la Nouvelle-Orleans. Departement de l'Agriculture des Etats-Unis.

Table with columns: STATIONS, Hauteur, Hauteur, Changements dans les derniers 24 heures. Lists stations like Saint Paul, Davenport, Saint Louis, Memphis, Helena, etc.

PHONE MAIN 986. INCORPORÉE EN 1855.

SUN INSURANCE COMPANY DE LA NOUVELLE-ORLEANS, LNE. SUCURSALE.

La Compagnie d'Assurances Liverpool & London & Globe a cherche pendant ses cinquante années de service aux Etats-Unis à réaliser la definition du mot assurer, à savoir: "Rendre certain un garantir."

William Frantz & Cie., JOAILLIERS ET OPTICIENS.

F. A. BRUNET, HORLOGER, BIJOUTIER, JOAILLIER.

W. P. NELSON C. A. MOORE. Les Facilités de ce Bureau Appartiennent à nos Agents

W. L. NELSON & CO., AGENTS GENERAUX.

MEMPHIS ET NOUVELLE-ORLEANS. F. C. GREGORY, JR., Gérant. J. R. DALZELL, Ass't Gérant et Caissier.

913-916 HENNER BUILDING.

RAPPORT ANNUEL DE LA Commonwealth Fire Insurance Company de Ottumwa, Iowa.

AVIS DE SUCCESSIONS. Succession de Elizabeth Schumber, COUR CIVILE DE DISTRICT pour la paroisse d'Orleans.

Rapport Annuel DE LA Dixie Fire Insurance Company de Greensboro, N. C.

Succession de Mrs Elizabeth Spire, épouse de John H. Hanna, COUR CIVILE DE DISTRICT pour la paroisse d'Orleans.

Rapport Annuel DE LA North State Fire Insurance Company de Greensboro, N. C.

Succession de Matthew Keboe, COUR CIVILE DE DISTRICT POUR LA PAROISSE D'ORLEANS.

Rapport Annuel DE LA Metropolitan Fire Insurance Company de Chicago, Illinois.

Succession de Matthew Keboe, COUR CIVILE DE DISTRICT POUR LA PAROISSE D'ORLEANS.

Rapport Annuel DE LA French Hygienic Company (Compagnie Hygienne Française).

INCORPORÉE. Préparations Françaises de Qualité Supérieure.

Le "FRENCH ROYAL CREAM" est un produit exceptionnellement fin, qui convient spécialement pour l'entretien de l'épiderme du visage.

CONULAT DE FRANCE. Bouchaux Rollins, 306-07. Bureaux ouverts au public de 9 heures à 4 heures.

AVIS. Renseignements demandés au Lucien Laporte, jardinier (de Rabastens de Bigorre).

SALLE DE BILLARDS DE MILLER. Parties entre Experts Tous les Soirs.

UNION SANITARY EXCAVATING CO. Wm. C. PAUL, Président. Sont Prêts à Curer Entièrement et à Désinfecter à Court Délai Toutes Sortes de

CHEMINS DE FER.

NEW ORLEANS GREAT NORTHERN R. R. Station Terminale, rue Canal.

TOUS les jours excepté dimanche. Tous les jours excepté dimanche.

LOUISVILLE & NASHVILLE. N. Y. and N. O. Limited 9:45 am.

QUEEN & CRESCENT ROUTE. N. Y. Limited 10:55 am.

ILLINOIS CENTRAL. The Limited, Chicago, St. Louis, Louisville et Cincinnati.

THE YAZOO AND MISSISSIPPI VALLEY. Vicksburg Express 5:30 pm.

NEW ORLEANS, FORT JACKSON AND GRAND ISLE R. R. Dimanche seulement.

LOUISIANA SOUTHERN RAILWAY. Tous les jours excepté dimanche.