

CHEMINS DE FER

HOT SPRINGS VIA MEMPHIS, TENN. BILLET 25 pour quatre-vingt-dix jours...

\$24.35 Quitte la Nouvelle-Orléans à 7:10 p. m. et arrive à Hot Springs à 4:05 p. m. le jour suivant.

ILLINOIS CENTRAL RAILROAD BUREAU DES BILLETTS 141 RUE ST-CHARLES.

Queen & Crescent New York Route Baltimore, Philadelphie, Washington, Cincinnati, Norfolk, St-Louis, Birmingham.

LIGNE DIRECTE Trains quotidiens. Stoppers Pullman, dans les gares à l'exception de Bangor.

Les trains quittant la Nouvelle-Orléans à 7:30 p. m. ont un Birmingham Sleeper...

Bureau des Billets, 211 rue St-Charles et à la Station Terminale. TELEPHONE MAIN 4192.

"OZONE ROUTE" De la Nouvelle-Orléans, Lne. à Florissant, La. à...

EXCURSIONS \$1.00 ALLER ET RETOUR DIMANCHES

De la Nouvelle-Orléans, Lne. à Florissant, La. à...

Y. & M. V. R. R. Baton Rouge ET Points Intermédiaires.

Quitte la Nlle-Orléans à 8:00 a. m. DE RETOUR, Quitte Baton Rouge à 5:55 p. m.

Achetez vos Billets à la "Union Station" Dimanche matin.

M. A. SCOTT, Assistant Agent Général de Passagers

J. McDUGALL, Agent de Division des Passagers

NOTRE SERVICE A L'EST N'A PAS D'EGAL

Deux Trains Rapides d'un Bout à l'Autre Chaque Jour

Plus PROMPT Une Bonne Voyageuse

CINCINNATI LOUISVILLE CHICAGO

Bureau des Billets, 201 rue St-Charles. PHONE 1093 71.

Pourquoi n'allez-vous pas aux MINERAL WELLS?

TEXAS PACIFIC RAILWAY

Seule ligne faisant un service direct Dallas et Ft. Worth.

BULLETIN FLUVIAL.

Fourni par le Bureau Météorologique à la Nouvelle-Orléans. Département de l'Agriculture des Etats-Unis. L'étiage à 8 heures A. M.

Nouvelle-Orléans, 23 janvier 1909.

Table with columns: STATIONS, Pleine hauteur à la rive, pieds., Ligne de danger, Hauteur, pieds., Changements dans les dernières 24 heures.

William Frantz & Cie., JOAILLIERS ET OPTICIENS. Marchandises en Argent Véritable et en Or Massif.

F. A. BRUNET, HORLOGER, BIJOUTIER, JOAILLIER. 313 RUE ROYALE

DIAMANTS, MONTRES, Bijoux en Argent et Or Massif. A. M. HILL, 635 rue du Canal.

French Hygienic Company (Compagnie Hygiénique Française) INCORPORÉE. Préparations Françaises de Qualité Supérieure.

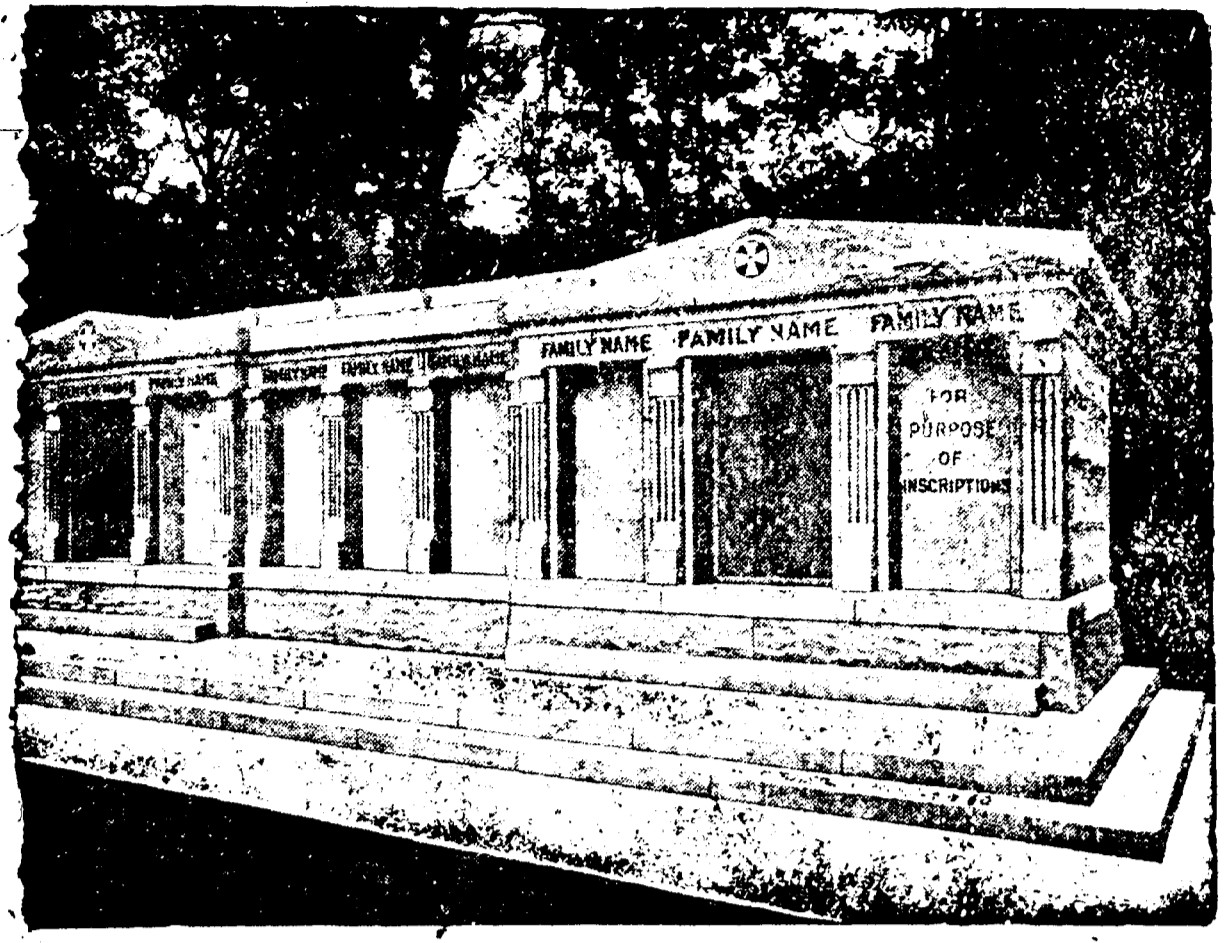

A VENDRE - Les caveaux dont on voit ci-dessus la gravure. Ils sont en granit, au cimetière St-Louis No 3, Avenue de l'Espérance.

AVIS DE BANQUE.

BANQUE DES CITOYENS DE LA LOUISIANE, Nouvelle-Orléans. 1er janvier 1909 - L'élection annuelle de sept Directeurs...

ANNONCES JUDICIAIRES.

VENTE PAR LE CONSTABLE E. H. Frazier et John C. Smith. PREMIER JOUR DE LA NOUVELLE-ORLEANS.

AVIS DE SUCCESSIONS.

Succèsion de Henry J. Thomas. OUVRIER DE DISTRICT POUR LA NOUVELLE-ORLEANS.

VENTES A L'ENOAN

Albert Paul. ANNONCES JUDICIAIRES POUR UN PARTAGE.

Propriété de choix du Troisième District.

La propriété de valeur solidement construite, splendide ment distribuée comme ci-dessous.

L'Arche D'Alliance Hall 1645 rue Derbigny, près de la rue Nouveau St-Bernard.

Joli Cottage Simple, 1318 rue Johnson, près de la rue Nouveau St-Bernard.

The L'Arche D'Alliance Benevolent Ass'n vs The St-Jacques Ben. Ass'n.

No 86,679 - Cour civile de District Paroisse 10 à 10.

PAR ALBERT PAUL, Escalier - 28 janvier 1909 à midi, à la Bourse des Propriétés Foncières.

La propriété de choix du Troisième District.

La propriété de valeur solidement construite, splendide ment distribuée comme ci-dessous.

L'Arche D'Alliance Hall 1645 rue Derbigny, près de la rue Nouveau St-Bernard.

Joli Cottage Simple, 1318 rue Johnson, près de la rue Nouveau St-Bernard.

The L'Arche D'Alliance Benevolent Ass'n vs The St-Jacques Ben. Ass'n.

No 86,679 - Cour civile de District Paroisse 10 à 10.

PAR ALBERT PAUL, Escalier - 28 janvier 1909 à midi, à la Bourse des Propriétés Foncières.

La propriété de choix du Troisième District.

La propriété de valeur solidement construite, splendide ment distribuée comme ci-dessous.

L'Arche D'Alliance Hall 1645 rue Derbigny, près de la rue Nouveau St-Bernard.

D. MERCIER'S SONS Les marchands renommés par la modicité des prix de leurs articles et la loyauté dans leurs transactions commerciales.

KING EDWARD HOTEL (HOTEL DU ROI EDOUARD) NEW YORK 145 à 155 W. 47th St.

Le véritable Cour de New York. TOUS LES AGREMENTS MODERNES. 350 Chambres, 250 Bains Privés.

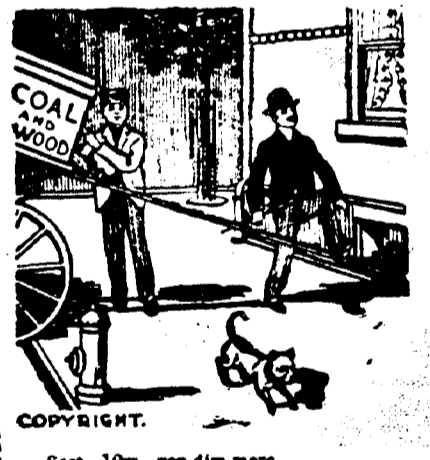

VAPEURS. LIGNE FRANÇAISE. COMPAGNIE GENERALE TRANSMATLANTIQUE.

NOUVELLE-ORLEANS-HAVRE S. S. CAROLINE, 10 février. Passages de Première Classe \$50.00.

W. G. COYLE & CO., 337 rue Carondelet, coin Union. Cour Succursale - No 4716 rue Magasins coin Valenza.

PAUL M. SCHNEIDAU, Agent REPRESENTANT LA MEMONGAHELA RIVER CONSOLIDATED COAL AND COKE CO.

CONSULAT DE FRANCE Godchaux Building, 306-07. Bureaux ouverts au public de 9 heures à 5 heures.

AVIS. Renseignements demandés sur: Mademoiselle Taragnet, Madame Labbeaux, Mlle Berthelme dans un intérêt de famille.

AVIS AUX OREANGIERS. Interocéan Electric Company, Limited, versant Agency Wood, Limited.

CHEMINS DE FER.

Heures d'arrivées et de départs.

NEW ORLEANS GREAT NORTHERN R. R. Station Terminale, rue Canal.

Arrivées: Tous les jours excepté dimanche. Ligne principale et branche Bogue Chitto.

Départs: Tous les jours excepté dimanche. Ligne principale et branche Bogue Chitto.

LOUISVILLE & NASHVILLE. Arrivées: N. Y. and N. O. Limited, Cincinnati & Florida express.

Départs: N. Y. and N. O. Limited, Cincinnati & Florida express.

QUEEN & CRESCENT ROUTE. Arrivées: No 1 limited, 3 Pan American special.

Départs: No 6 local, 4 Pan American special.

ILLINOIS CENTRAL. Arrivées: The Limited, Chicago, St. Louis, Louisville et Cincinnati.

Départs: The Limited, Chicago, St. Louis, Louisville et Cincinnati.

THE YAZOO AND MISSISSIPPI VALLEY. Arrivées: Vicksburg express, Memphis express.

Départs: Vicksburg express, Memphis express.

NEW ORLEANS, FORT JACKSON AND GRAND ISLE R. R. Arrivées: Dimanche seulement.

Départs: Dimanche seulement.

LOUISIANA SOUTHERN RAILWAY. Arrivées: Tous les jours excepté dimanche.

Départs: Tous les jours excepté dimanche.