

CHEMINS DE FER

Heures d'arrivées et de départs

NEW ORLEANS GREAT NORTHERN R. R.

Station Terminale, rue Canal. Arrivee... Depart... Times for various routes including Columbia Junction, Bogalusa, etc.

LOUISVILLE & NASHVILLE

Arrivee... Depart... Times for routes to Cincinnati, Chicago, and other cities.

QUEEN & CRESCENT ROUTE

Arrivee... Depart... Times for routes to Memphis, St. Louis, and other cities.

ILLINOIS CENTRAL

Arrivee... Depart... Times for routes to St. Louis, Chicago, and other cities.

THE YAZOO AND MISSISSIPPI VALLEY

Arrivee... Depart... Times for routes to Memphis, Jackson, and other cities.

NEW ORLEANS, FORT JACKSON AND GRAND ISLE R. R.

Arrivee... Depart... Times for routes to Baton Rouge and other cities.

LOUISIANA SOUTHERN RAILWAY

Arrivee... Depart... Times for routes to Baton Rouge, Shreveport, and other cities.

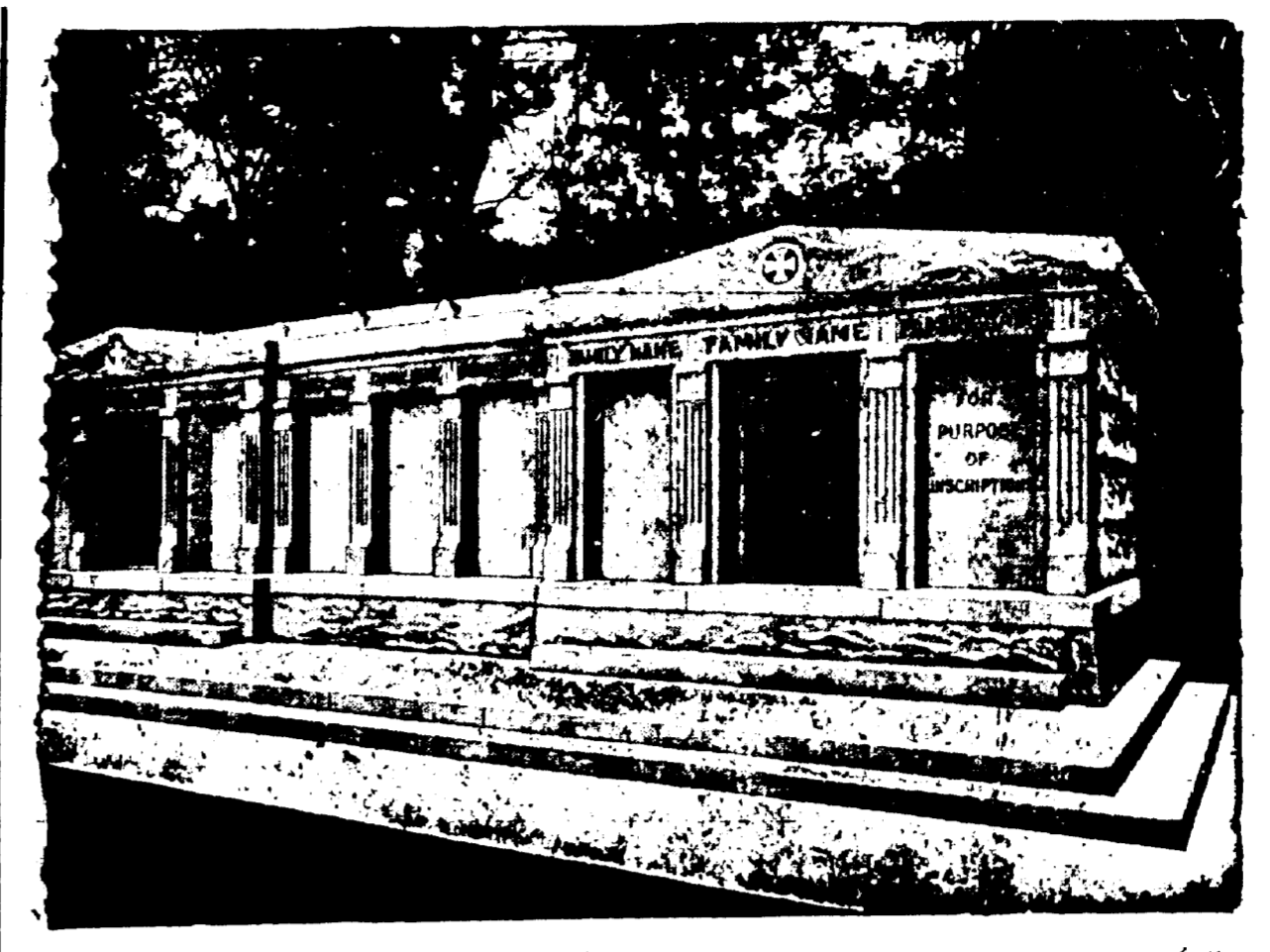

A VENDRE - Les caveaux dont on voit ci-dessus la gravure. Ils sont en vint, au cimetiere St-Louis No 3, Avenue de l'Esplanade...

CHEMINS DE FER Queen & Crescent New York Route Baltimore, Philadelphia, Washington, Cincinnati, Norfolk, St-Louis, Birmingham.

'OZONE ROUTE' EXCURSIONS \$1.00 ALLER ET RETOUR DIMANCHES

\$1.00 EXCURSIONS DU DIMANCHE A Partir du 29 Mars. I. C. R. R. McComb City

Y. & M. V. R. R. Baton Rouge ET Points Intermediaires. Quittant la Nlle-Orleans a 7:45 a.m.

NOTRE SERVICE A L'EST N'A PAS D'EGAL Deux Trains Rapides d'un Bout à l'Autre Chaque Jour

MINERAL WELLS? Pourquoi n'allez-vous pas aux MINERAL WELLS? Dallas and Ft. Worth.

VAPEURS. LIGNE FRANÇAISE. COMPAGNIE GENERALE TRANSATLANTIQUE. Ligne directe au Havre, Paris (France)

AVIS DE SUCCESSIONS Succession de Veuve J. B. Magnard. COUR CIVILE DE DISTRICT POUR LA Paroisse d'Orleans...

AVIS DE SUCCESSIONS Succession de Charles B. Deane. COUR CIVILE DE DISTRICT POUR LA Paroisse d'Orleans...

AVIS DE SUCCESSIONS Succession de Wm Greve et épouse. COUR CIVILE DE DISTRICT POUR LA Paroisse d'Orleans...

AVIS DE SUCCESSIONS Succession de Wm Greve et épouse. COUR CIVILE DE DISTRICT POUR LA Paroisse d'Orleans...

AVIS DE SUCCESSIONS Succession de Wm Greve et épouse. COUR CIVILE DE DISTRICT POUR LA Paroisse d'Orleans...

ANNONCES JUDICIAIRES VENTES PAR LE SHERIFF. ANNONCE JUDICIAIRE. Vente de Propriete de Valeur amelioree de Tremblay District.

ANNONCES JUDICIAIRES COUR CIVILE DE DISTRICT POUR LA Paroisse d'Orleans. Vente de Propriete de Valeur amelioree de Tremblay District.

ANNONCES JUDICIAIRES Vente de Propriete de Valeur amelioree de Tremblay District. Les ameliorations consistent de 2 cottages...

ANNONCES JUDICIAIRES COUR CIVILE DE DISTRICT POUR LA Paroisse d'Orleans. Vente de Propriete de Valeur amelioree de Tremblay District.

ANNONCES JUDICIAIRES COUR CIVILE DE DISTRICT POUR LA Paroisse d'Orleans. Vente de Propriete de Valeur amelioree de Tremblay District.

ANNONCES JUDICIAIRES COUR CIVILE DE DISTRICT POUR LA Paroisse d'Orleans. Vente de Propriete de Valeur amelioree de Tremblay District.

ANNONCES JUDICIAIRES COUR CIVILE DE DISTRICT POUR LA Paroisse d'Orleans. Vente de Propriete de Valeur amelioree de Tremblay District.

ANNONCES JUDICIAIRES VENTES A L'ENCAU. VENTES A L'ENCAU. Ventes de Propriete de Valeur amelioree de Tremblay District.

ANNONCES JUDICIAIRES VENTES A L'ENCAU. VENTES A L'ENCAU. Ventes de Propriete de Valeur amelioree de Tremblay District.

ANNONCES JUDICIAIRES VENTES A L'ENCAU. VENTES A L'ENCAU. Ventes de Propriete de Valeur amelioree de Tremblay District.

ANNONCES JUDICIAIRES VENTES PAR LE SHERIFF. ANNONCE JUDICIAIRE. Vente de Propriete de Valeur amelioree de Tremblay District.

ANNONCES JUDICIAIRES COUR CIVILE DE DISTRICT POUR LA Paroisse d'Orleans. Vente de Propriete de Valeur amelioree de Tremblay District.

ANNONCES JUDICIAIRES COUR CIVILE DE DISTRICT POUR LA Paroisse d'Orleans. Vente de Propriete de Valeur amelioree de Tremblay District.

ANNONCES JUDICIAIRES COUR CIVILE DE DISTRICT POUR LA Paroisse d'Orleans. Vente de Propriete de Valeur amelioree de Tremblay District.

ANNONCES JUDICIAIRES COUR CIVILE DE DISTRICT POUR LA Paroisse d'Orleans. Vente de Propriete de Valeur amelioree de Tremblay District.

ANNONCES JUDICIAIRES COUR CIVILE DE DISTRICT POUR LA Paroisse d'Orleans. Vente de Propriete de Valeur amelioree de Tremblay District.

ANNONCES JUDICIAIRES COUR CIVILE DE DISTRICT POUR LA Paroisse d'Orleans. Vente de Propriete de Valeur amelioree de Tremblay District.

ANNONCES JUDICIAIRES COUR CIVILE DE DISTRICT POUR LA Paroisse d'Orleans. Vente de Propriete de Valeur amelioree de Tremblay District.

F. A. BRUNET, IMPORTATEUR DIRECT. HORLOGER, BIJOUTIER, JOAILLIER. 313 RUE ROYALE

William Frantz & Cie., JOAILLIERS ET OPTICIENS. Marchandises en Argent Veritable et en Or Massif.

Spear, Escoffier & Spear. ANNONCE JUDICIAIRE. PROPRIETES AMELIOREES DE VALEUR DU PREMIER DISTRICT.

W. G. COYLE & CO., 337 rue Carondelet coin Union. Cour Succursale - No 4716 rue Magasin coin Valence.

Lionel M. Ricau. ANNONCE JUDICIAIRE. Cottage Simple Attractif Couvert en Ardoises.

Garrère & Keeney. ANNONCE JUDICIAIRE. Ventes de Propriete de Valeur amelioree de Tremblay District.

AVIS AUX CREANCIERS. Wm. F. Lock vs. Newberry Foss et Compagny.

AVIS AUX CREANCIERS. COUR CIVILE DE DISTRICT POUR LA Paroisse d'Orleans.