

CHEMINS DE FER

\$1.00

EXCURSIONS DU DIMANCHE A Partir du 29 Mars.

J. C. R. R. McComb City Points Intermediaires. Quittant la Nlle Orleans a 7:45 a. m. DE RETOUR. Quittant McComb City a 5:05 p. m.

Y. & M. V. R. R. Baton Rouge Points Intermediaires. Quittant la Nlle Orleans a 9:00 a. m. DE RETOUR. Quittant Baton Rouge a 5:55 p. m.

Cherchez vos Billets a la "Union Station" Dimanche matin.

JNO. A. SCOTT, Assistant Agent General des Passagers. A. J. McDUGALL, Agent de Division des Passagers.



NOTRE SERVICE A L'EST NA PAS D'EGAL Deux Trains Rapides d'un Bout a l'Autre Chaque Jour. CINCINNATI LOUISVILLE CHICAGO

"OZONE ROUTE" EXCURSIONS \$1.00 ALLER ET RETOUR DIMANCHES ET MERCREDIS

Queen & Crescent Changeement d'Heures - Route d'Heures PRENANT EFFET LUNDI, 1er JUIN 1908

MINERAL WELLS ? Pourquoi n'allez-vous pas aux MINERAL WELLS ?

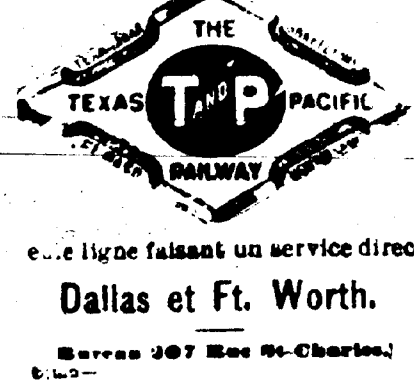

CONSULAT DE FRANCE

Gedchank Building, 304-67 Bureaux ouverts de 9 heures a 2 heures. AVIS. Recherché dans un intérêt de famille.

VAPEURS.

LIGNE FRANÇAISE. COMPAGNIE GENERALE TRANSATLANTIQUE.

Ligne directe au Havre, Paris (France) Partant tous les vendis a 10 h. A. M. Du quai No 43, Riviere du Nord, pied de la rue Morin.

NOUVELLE-ORLEANS-HAVRE LIGNE DIRECTE. S. S. VIRGINIE, 20 août. Passage de Première Classe - \$30.00 Passage d'Entrepot - \$37.00

BULLETIN FINANCIER.

Vendredi, 31 juillet 1908.

MARCHE MONETAIRE.

Novembre-Orléans... 7 a 8 par cent... Paris... 4 1/2... Londres... 4 1/2

CHANGE.

Le STERLING est faible. Commercial, 60 jours... 43 1/2... Traités de banques... 48 7/8

ACTIONS ET BONDS

Bank of Orleans... 100 185... Canal - Louisiana... 100 132 1/2... Central Trust & Sav. Bk... 100 110

Compagnies d'assurance

Germania... 100... Lafayette... 100... Mechanics and Traders... 110 120

SUN INSURANCE COMPANY

DE LA NOUVELLE-ORLEANS, LNE. SUCOURSALE. CHAS. D. FOUCHER, Gérant. Bâtisse de la Compagnie, 308 rue Camp.



Actions diverses. Carrolton Lead... 100... C. O. Slaughter... 50... C. H. Holmes... 150

BULLETIN COMMERCIAL.

Vendredi, 31 juillet 1908.

COTON.

Marché de la Nouvelle-Orléans. Low Ordinary... 7 13/16... Good Ordinary... 9 1/4... Low Middling... 10 1/2

Marchés divers.

Anjourd'hui le middling était coté... Galveston... 11 1/2... Mobile... 11 1/2... Savannah... 11 1/2

Marché de New-York.

SUR PLACE. Cote-Middling Uplands... Futures de New-York. Janvier... 10,35 a 10,37... Février... 10,49 a 10,50

NOUVEAU DU COTON.

RECU, NET - la Nouvelle-Orléans depuis le 1er septembre... 1,951,329 balles... États-Unis... 4,379,231 balles

Marché de Liverpool.

SUR PLACE. Cotes pour le Middling Américain.

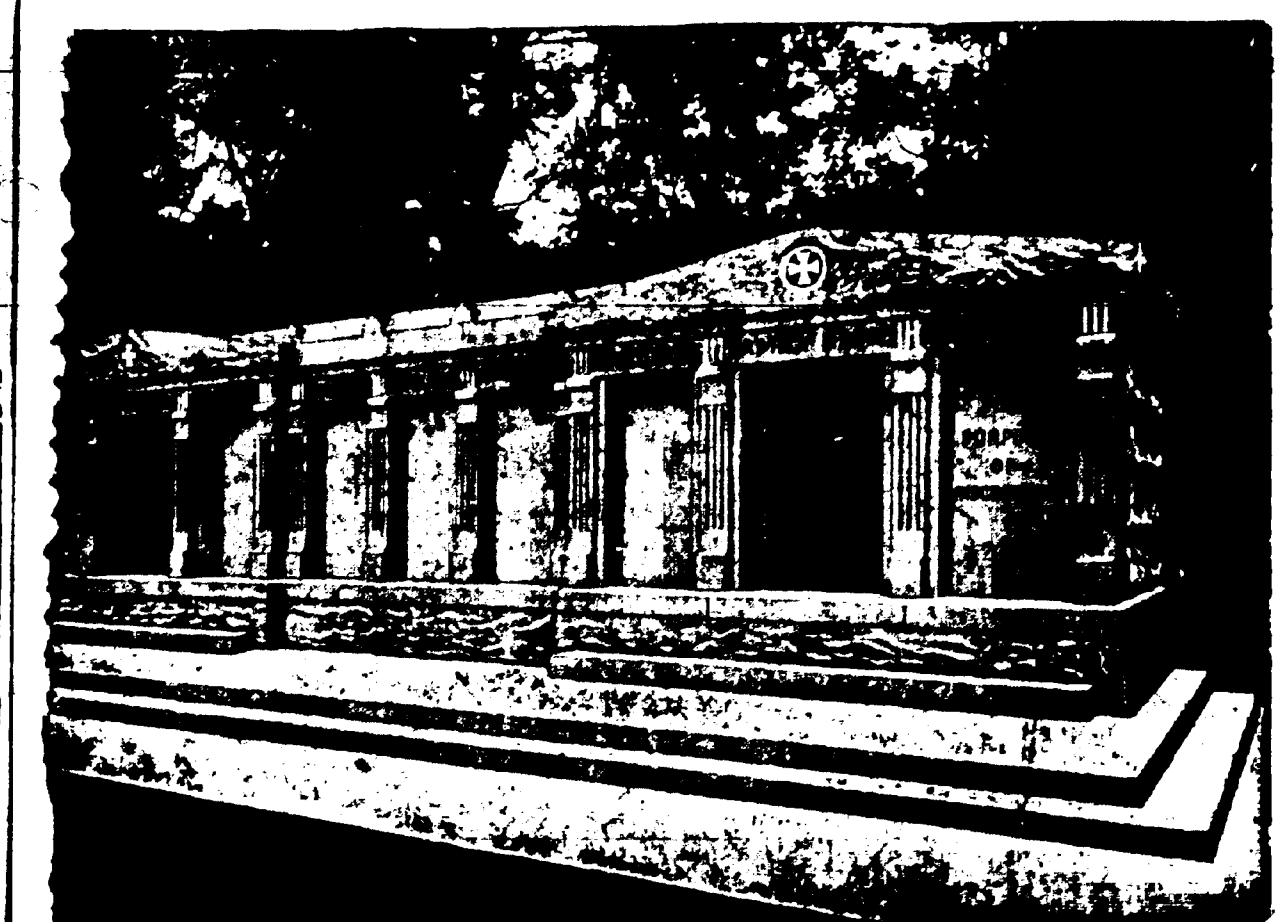

A VENDRE - Les caveaux dont on voit et-dessus la gravure. Ils sont en granit, au simetière St-Louis No 3, Avenue de l'Esplanade.

MARCHE DE HAVRE.

SUR PLACE. 81 1/2 pour Good Middling; 79 pour Fully Middling; 73 1/2 pour Low Middling. SUCRE ET MELASSE.

VENTES A L'ENCAI

Lionel M. Ricau. A VENDRE. Toile d'Emballage pour Coton! Toile d'Emballage pour Coton!

J. L. Onorato

VENTE EN PARTAGE. Résidence Attractive à deux Etages. 1106 Rue Peniston. Aussi le terrain contigu qui forme l'enclosure de la Rue Chestnut.

TONNERIE.

Nouveaux barils de sucre, 8 cercles... 45c... Nouveaux barils de sucre, 8 cercles... 45c

RIZ.

Mouvement du Riz. Compilé par le Secrétaire du New Orleans Board of Trade, Ltd. Recettes aujourd'hui... 10,616... Jaqu'ici cette semaine... 33,661

DIAMANTS, MONTRES, Bijoux en Argent et Or Massif.

A. M. HILL, 685 rue du Canal. Les marchands renommés par leur modicité des prix de leurs articles et la loyauté dans leurs transactions commerciales.

F. A. BRUNET.

HORLOGER BIJOUTIER JOAILLIER. 318 RUE ROYALE. ALLANES ET BAGUES DE MARIAGE EN TOUT GENRE.