

CHEMINS DE FER
\$1.00
EXCURSIONS DU DIMANCHE
A Partir de 29 Mars.

I. C. R. R.
McComb City
Points Intermédiaires.
Quittant la Nlle-Orléans à 7:45 a. m.
DE RETOUR.
Quittant McComb City à 5:05 p. m.

Y. & M. V. R. R.
Baton Rouge
Points Intermédiaires.
Quittant la Nlle-Orléans à 8:00 a. m.
DE RETOUR.
Quittant Baton Rouge à 5:55 p. m.

Achez vos Billets à la "Union Station"
Dimanche matin.
JNO. A. SCOTT,
Assistant Agent Général des Passagers.

A. J. McDOUGALL,
Agent de Division des Passagers.

NOTRE SERVICE
A L'EST
NA PAS DE GAL
Deux Trains Rapides d'un Bout à l'autre Chaque Jour
Prépart le PLUS PROMPT Une Route Voyage le PLUS PROMPT Une Route

CINCINNATI
LOUISVILLE
OHIO
AVEC DÉPARTS ET CHEMIN ORLÉANS. Tous les deux jours pour le charbonnières.

Queen & Crescent
Changeement
Route d'Heures
PREMIER EFFET LUNDI, 1er Juin 1908
De la New Terminal Station, rue de Canal

EXCURSIONS DIMANCHE ET MERCREDI
Par les trains à temps des cars rapides

"OZONE ROUTE"
EXCURSIONS
\$1.00
ALLER ET RETOUR
DIMANCHES ET MERCREDIS

EXCURSIONS
\$1.00
ALLER ET RETOUR
DIMANCHES ET MERCREDIS
C. B. AUBURN, A. G. P. A.

Pourquoi n'allez-vous pas aux
MINERAL WELLS ?

Dallas et Ft. Worth.

BULLETIN FINANCIER.

Mercurei, 8 juillet 1908

MARCHE MONÉTAIRE.

Nouvelle-Orléans-
En Banques-
Papier exceptionnel... 7 5/8 per cent
En dehors des Banques-
P. ète sur garanties oil-
latérales... 6 à 7

ORANGE

Le STERLING est faible.
Commercial, 60 jours... 48 1/2
T. à l'éc... 49 3/4

ACTIONS ET BONDS

Dernières cotes du "N. O. Stock
Exchange"
Banques.
Bank of Orleans... 100
U.S. Nat. Bank... 100

Compagnies d'assurance

Germania... 100
Southern... 100
Tentative... 100

Chemins de fer.

Birmingham Ry. L. & N... 100
L. & N. Ry. L. & N... 100
N. O. Ry. L. & N... 100

Actions diverses.

Carrollton Land... 100
C. O. Land... 100
C. S. H. Co... 50

Actions diverses.

Carrollton Land... 100
C. O. Land... 100
C. S. H. Co... 50

Bons divers.

U. S. A. 1925... 100 1/4
U. S. A. 1918... 100
Louisiana... 100 1/4

Marché de Liverpool.

Sur Place.
Cotes pour le Midding Améri-
cain.

Marché de Havre.

Sur Place.
Folly Middling... 72 1/2 pour Low Mid-
dling.

SUCRE ET MELASSE.

SUCRE-
Open kettle centrifugal... 3 1/4 à 3 1/2
Open kettle (nouveau)... 3 1/4

TONNELLERIE.

Nouveaux barils de... 45c
Nouveaux barils de... 45c

BULLETIN COMMERCIAL.

Mercurei, 8 juillet 1908

COTON.

Marché de la Nouvelle-Orléans
Sur Place.

Recettes aujour-
d'hui... 10,618
Recettes de la semaine... 33,661

Marchés divers.

Aujourd'hui le middling était coté
Galveston... 11 1/2

Fourrages de New-York.

Iréguliers.
Juin... 10,35 à 10,87
Février... 10,49 à 10,50

MOUVEMENT DU COTON.

REÇU, NET-
Nouvelle-Orléans
septembre le 1er sep-
tembre... 1,951,329 balles

Marché de Liverpool.

Sur Place.
Cotes pour le Midding Améri-
cain.

Marché de Havre.

Sur Place.
Folly Middling... 72 1/2 pour Low Mid-
dling.

SUCRE ET MELASSE.

SUCRE-
Open kettle centrifugal... 3 1/4 à 3 1/2
Open kettle (nouveau)... 3 1/4

TONNELLERIE.

Nouveaux barils de... 45c
Nouveaux barils de... 45c

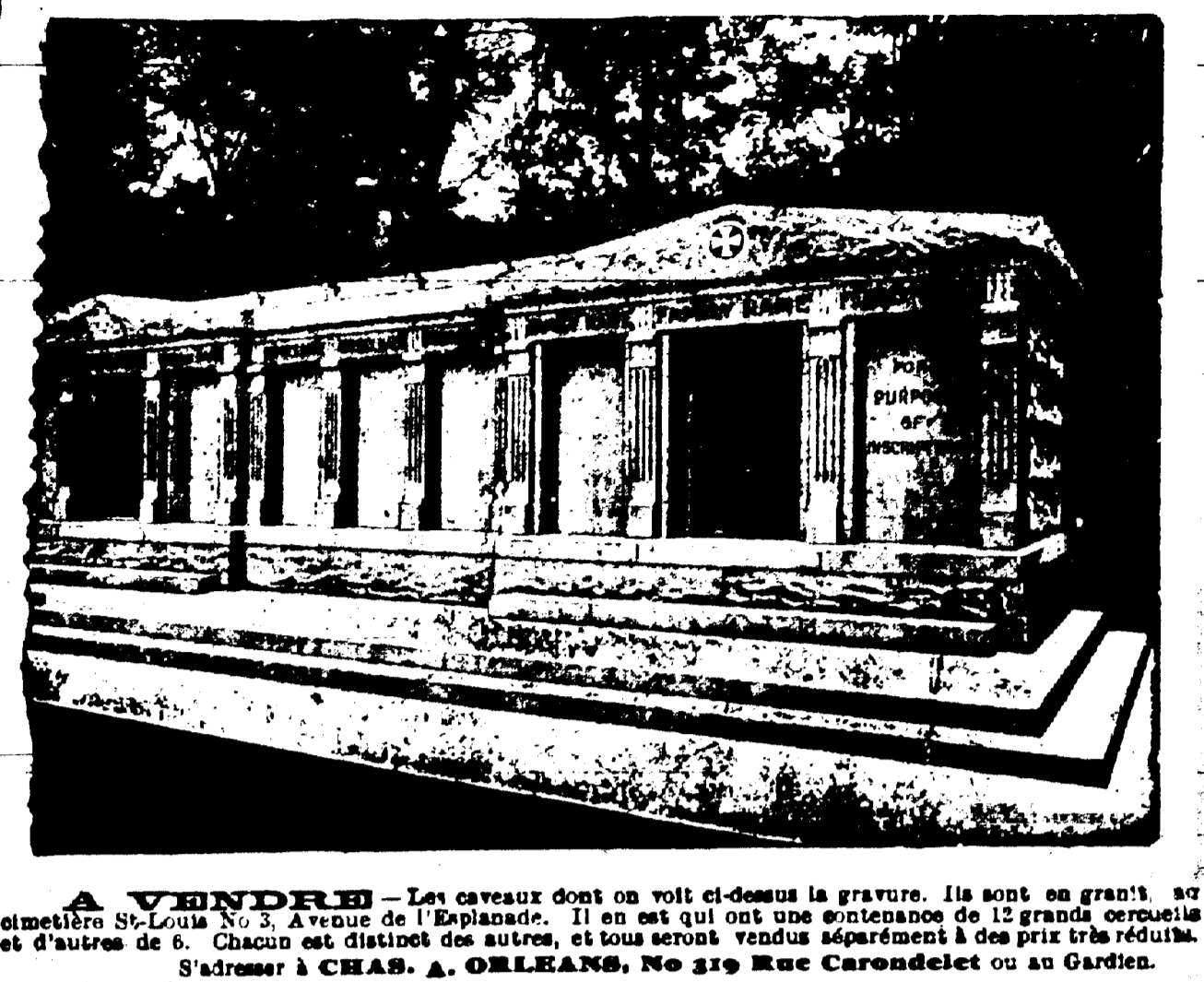

A VENDRE - Les caveaux dont on voit ci-dessus la gravure. Ils sont en grand état d'entretien de 12 grands corridors et d'autres de 6. Chacun est distinct des autres, et tous seront vendus séparément à des prix très réduits.

D. MERCIER'S SONS
Les marchands renommés par la modicité des prix de leurs articles et la loyauté dans leurs transactions commerciales.

THE GLOBE MINING COMPANY, NAICA, CHIHUAHUA, MEXIQUE.

Compagnie française constituée en Capital de 100,000 Dollars, dirigée en action de 10 dollars chacune entièrement libérée et inscrite aux lois de l'Etat de New Jersey.

LA PLUS GRANDE EXPOSITION
De Véhicules, Harnais et Accessoires
QU'IL Y AIT JAMAIS EU A LA NOUVELLE-ORLEANS EST MAINTENANT OUVERT AU PUBLIC. AU NOUVEL ETABLISSEMENT DE Joseph Schwartz Co., Ltd RUES LAFAYETTE ET BARONNE.

SOLEZ-VOUS EN
PIANO
DE PREMIERE CLASSE
GRUNEWALD, 735 RUE CANAL.

GRAINS ET FOURRAGES
AU BOARD OF TRADE.
MAIS-On cote 75 pour le blanc, 74 pour le méde et 75 pour le jaune.

PRODUITS
DE LA CAMPAGNE.
Nos cotes représentent le prix du coton en landing. Les marchands obtiennent 15 à 25c de plus par balles.

CONSULAT DE FRANCE
Cochaux Building, 306-07
Bureaux ouverts de 9 heures à 2 heures.

VAPEURS.
LIGNE FRANÇAISE.
COMPAGNIE GENERALE TRANSATLANTIQUE.

NOUVELLE-ORLEANS-HAVRE
LIGNE BREITAGNE.
S. S. VIRGINIE, 15 août.

E. A. ANDRIEU,
SUCCESSION DE
JULES ANDRIEU.

QUI EST ST-PAUL,
L'ENCHANTEUR?
Demandez-le à l'Abbeille.