

CHEMINS DE FER
AVIS
Tous les cars supplémentaires étant requis pour les trains réguliers du 4 juillet, le
Y. and M. V. R. R.
se voit dans la nécessité de
RENONCER
A L'EXCURSION
DE LA NOUVELLE-ORLEANS A
BATON ROUGE,
Dimanche, 5 Juillet.

\$1.00
EXCURSIONS DU DIMANCHE
A Partir du 29 Mars-1
I. C. R. R.
McComb City
ET
Points Intermédiaires.
Quittant la Nlle Orleans à 7:45 a. m.
DE RETOUR.
Quittant McComb City à 3:05 p. m.

NOTRE SERVICE
A L'EST
N'A PAS D'EGAL
Deux Trains Rapides d'un Bout à
l'Autre Chaque Jour
Le PLUS PROMPT
CINCINNATI
LOUISVILLE
CHICAGO

Queens & Crescent
Changement
Route
d'Heures
PREMIER EFFET LUNDI, 1er JUIN 1908
De la New Terminal Station, rue de Canal
Train No 6 - Pour Meridien et actions laterales
Train No 4 - Cincinnati, Ashville, St Louis
Train No 2 - New York, Cincinnati, St Louis
Train No 1 - New York, Cincinnati, St Louis

"OZONE ROUTE"
EXCURSIONS
\$1.00
ALLER ET RETOUR
DIMANCHES ET MERCREDIS
De la Nouvelle-Orléans, La. à Ft. Worth, Texas.
Pourquoi n'aller-vous pas aux
MINERAL WELLS ?

THE TEXAS PACIFIC
Dallas et Ft. Worth.

BULLETIN FINANCIER.

Mardi, 30 juin 1908.

MARCHE MONETAIRE.
Nouvelle-Orléans - En Banques - Papier exceptionnel... 7 & 8 per cent

CHANGE.
Le STERLING est facile. Commercial, 60 jours... 48 1/2

ACTIONS ET BONDS

Table listing various stocks and bonds including Bank of Orleans, Commercial, and others with their respective prices.

Chemins de fer.

Table listing railroad companies like Birmingham Ry & Pwr. Co., Little Rock Ry., etc.

Actions diverses.

Table listing various stocks such as Carolina East, C. O. Land Co., etc.

Bons divers.

Table listing various bonds including U. S. 4 1/2, 1925, Louisiana, etc.

Futures de New-York.

Table listing futures contracts for various commodities like sugar, coffee, etc.

MOUVEMENT DU COTON

Table showing cotton movement statistics including received, exports, and stocks.

Marché de Liverpool.

Table listing market prices for Liverpool.

Marché du Havre.

Table listing market prices for the Havre.

SUCRE ET MELASSE.

Table listing prices for sugar and molasses.

TONNELLERIE.

Table listing prices for various types of barrels and casks.

PRODUITS DE LA CAMPAGNE.

Table listing prices for agricultural products like corn, beans, etc.

RIZ

Table listing prices for different grades of rice.

Marché de la Nouvelle-Orléans.

Table listing local market prices for various goods.

Marchés divers.

Table listing prices for various commodities like oil, flour, etc.

Marché de New-York.

Table listing market prices for New York.

FARINES

Table listing prices for different types of flour.

EPICERIES.

Table listing prices for various food items like coffee, tea, etc.

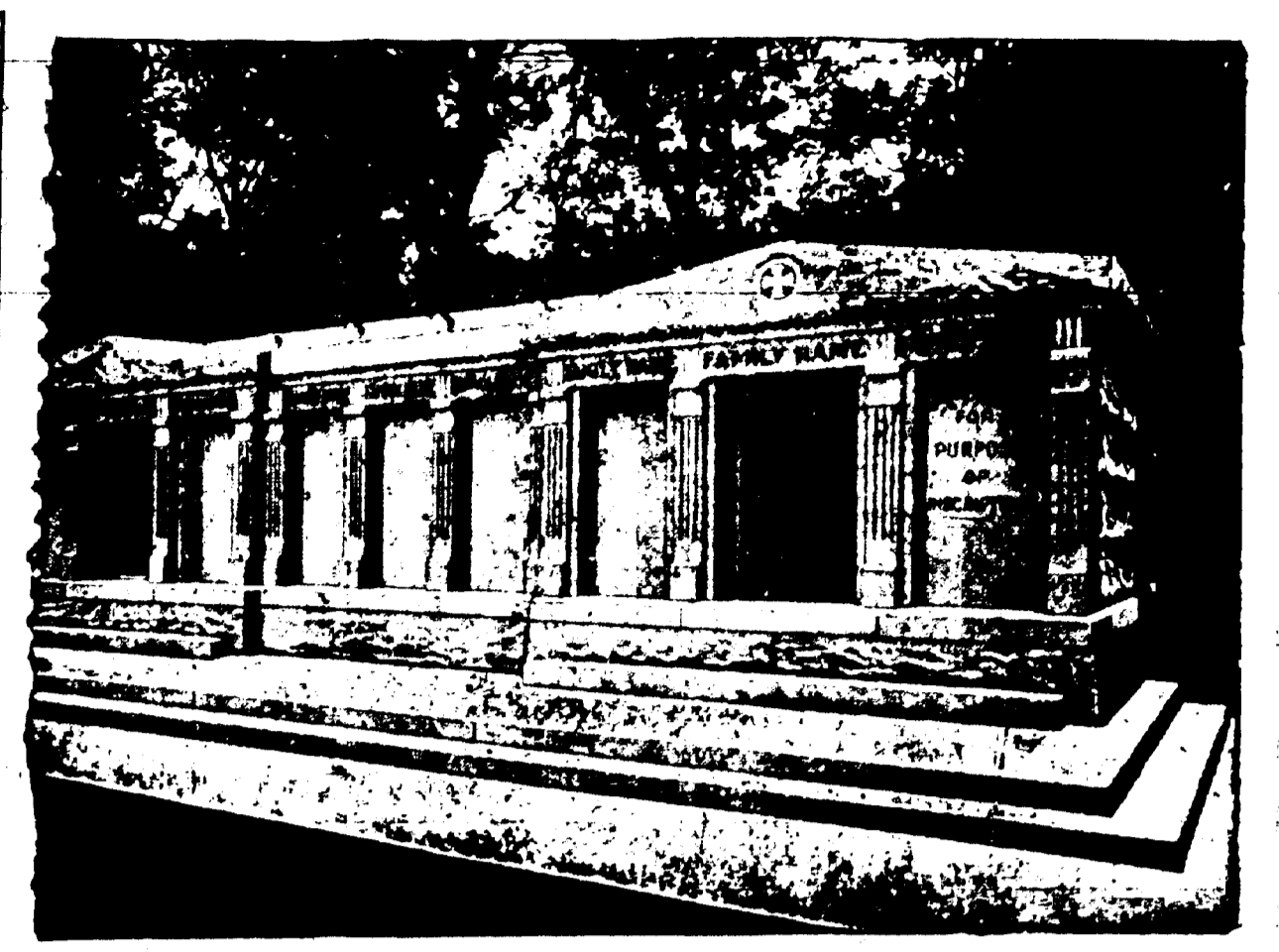

A VENDRE - Les caveaux dont on voit ci-dessus la gravure. Ils sont en granit, au diamètre St-Louis No 3. A vendre de l'Explanade. Il en est qui ont une contenance de 12 grands cercueils et d'autres de 6. Chacun est distinct des autres, et tous seront vendus séparément à des prix très réduits. S'adresser à CHAS. A. ORLEANS, No 319 Rue Carondelet ou au Jardin.

GRAINS ET FOURRAGES

Table listing prices for grains and feedstuffs.

GRAINE DE COTON

Table listing prices for cotton seeds.

FUTURES.

Table listing prices for various futures contracts.

FRUITS ET NOIX

Table listing prices for fruits and nuts.

MARCHANDISES DIVERSES

Table listing prices for various miscellaneous goods.

GIBIER.

Table listing prices for various types of game.

PAUL M. SCHNEIDAU, Agent, REPRESENTANT La MONONGAHELA RIVER CONSOLIDATED COAL AND COKE CO. CHANTIER DE CHARBON.

CHEVAUX ET MULETS. Les jeunes soldats de la classe de 1907 et des suivantes sont informés qu'aux termes d'une circulaire du Ministère de la Guerre datée du 1er juin 1908, ils auront désormais à rejoindre leur corps d'affectation à la date inscrite sur leur Ordre d'Appel, date qui a été uniformément fixée au 10 octobre. Le délai de 6 mois qui était prévu antérieurement pour les conscrits en résidence régulière à l'étranger est donc supprimé.

CONSULAT DE FRANCE. Bureaux ouverts de 9 heures à 3 heures. Avis. Les jeunes soldats de la classe de 1907 et des suivantes sont informés qu'aux termes d'une circulaire du Ministère de la Guerre datée du 1er juin 1908, ils auront désormais à rejoindre leur corps d'affectation à la date inscrite sur leur Ordre d'Appel, date qui a été uniformément fixée au 10 octobre. Le délai de 6 mois qui était prévu antérieurement pour les conscrits en résidence régulière à l'étranger est donc supprimé.

VAPEURS. LIGNE FRANÇAISE. COMPAGNIE GÉNÉRALE TRANSATLANTIQUE. Ligne directe au Nord, Paris (France). Partant tous les lundis, à 10 h. A. M. Du port No 42, Rivière du Nord, pied de la rue Maréchal.

NOUVELLE-ORLEANS-NAVRE. LIGNE DIRECTE. S. S. VIRGINE, 15 août. (Froid des passagers d'été). Passage de Première Classe - \$80.00 Passage d'Entre-deux - \$37.00

E. A. ANDRIEU, SUCCESSION DE JULES ANDRIEU. Propriétés Foncières, Stocks et Bons, 802 RUE PERDIDU. Membre de la New Orleans Stock Exchange P. O. Boite 112, Nouvelle-Orléans, La.