

VENTES FOUR TAXES

ANNONCE JUDICIAIRE
Ventes de propriétés foncières
—POUR—
TAXES D'ETAT.

Etat de la Louisiane contre les contribuables en défaut

Etat de la Louisiane contre les contribuables en défaut
District, Paroisse d'Orléans.

AMERICAN BREWING CO.

AMERICAN BREWING CO.
Taxes d'Etat de 1907.

Un lot de terre et améliorations qui se trouvent dans le 2e district de la ville de la Nouvelle-Orléans.

ARSEQUIE J.
Taxes d'Etat de 1907.

Un lot de terre et améliorations qui se trouvent dans le 2e district de la ville de la Nouvelle-Orléans.

MERG LOUIS S.
Taxes d'Etat de 1907.

Un lot de terre et améliorations qui se trouvent dans le 2e district de la ville de la Nouvelle-Orléans.

MOTTO Mlle ROSE S.
Taxes d'Etat de 1907.

Un lot de terre et améliorations qui se trouvent dans le 2e district de la ville de la Nouvelle-Orléans.

CAPO THOMAS.
Taxes d'Etat de 1907.

Un lot de terre et améliorations qui se trouvent dans le 2e district de la ville de la Nouvelle-Orléans.

CAPO THOMAS.
Taxes d'Etat de 1907.

Un lot de terre et améliorations qui se trouvent dans le 2e district de la ville de la Nouvelle-Orléans.

CAPO THOMAS.
Taxes d'Etat de 1907.

Un lot de terre et améliorations qui se trouvent dans le 2e district de la ville de la Nouvelle-Orléans.

CAPO THOMAS.
Taxes d'Etat de 1907.

Un lot de terre et améliorations qui se trouvent dans le 2e district de la ville de la Nouvelle-Orléans.

CAPO THOMAS.
Taxes d'Etat de 1907.

Un lot de terre et améliorations qui se trouvent dans le 2e district de la ville de la Nouvelle-Orléans.

CAPO THOMAS.
Taxes d'Etat de 1907.

Un lot de terre et améliorations qui se trouvent dans le 2e district de la ville de la Nouvelle-Orléans.

CAPO THOMAS.
Taxes d'Etat de 1907.

Un lot de terre et améliorations qui se trouvent dans le 2e district de la ville de la Nouvelle-Orléans.

CAPO THOMAS.
Taxes d'Etat de 1907.

GONZALES V. VIN ENT.

GONZALES V. VIN ENT.
Taxes d'Etat de 1907.

Un lot de terre et améliorations qui se trouvent dans le 2e district de la ville de la Nouvelle-Orléans.

HUNNEBERG FRITZ.
Taxes d'Etat de 1907.

Un lot de terre et améliorations qui se trouvent dans le 2e district de la ville de la Nouvelle-Orléans.

HUBER, M. WILHELMINA.
Taxes d'Etat de 1907.

Un lot de terre et améliorations qui se trouvent dans le 2e district de la ville de la Nouvelle-Orléans.

LAUX JACOB.
Taxes d'Etat de 1907.

Un lot de terre et améliorations qui se trouvent dans le 2e district de la ville de la Nouvelle-Orléans.

LECLERCQ J. VIC.
Taxes d'Etat de 1907.

Un lot de terre et améliorations qui se trouvent dans le 2e district de la ville de la Nouvelle-Orléans.

MARTIN MARIE et AIMEE.
Taxes d'Etat de 1907.

Un lot de terre et améliorations qui se trouvent dans le 2e district de la ville de la Nouvelle-Orléans.

MOLLE S. HENRY.
Taxes d'Etat de 1907.

Un lot de terre et améliorations qui se trouvent dans le 2e district de la ville de la Nouvelle-Orléans.

MULLER PETER.
Taxes d'Etat de 1907.

Un lot de terre et améliorations qui se trouvent dans le 2e district de la ville de la Nouvelle-Orléans.

NEUF W. HART D.
Taxes d'Etat de 1907.

Un lot de terre et améliorations qui se trouvent dans le 2e district de la ville de la Nouvelle-Orléans.

O'NEILL, Mlle STEFAN.
Taxes d'Etat de 1907.

Un lot de terre et améliorations qui se trouvent dans le 2e district de la ville de la Nouvelle-Orléans.

P. JURET Mlle MILANIE.
Taxes d'Etat de 1907.

Un lot de terre et améliorations qui se trouvent dans le 2e district de la ville de la Nouvelle-Orléans.

ROBERT FREDERICK W.
Taxes d'Etat de 1907.

Un lot de terre et améliorations qui se trouvent dans le 2e district de la ville de la Nouvelle-Orléans.

SEWELL, Mlle FANNY.
Taxes d'Etat de 1907.

Un lot de terre et améliorations qui se trouvent dans le 2e district de la ville de la Nouvelle-Orléans.

THE MUTUAL BLDG AND HOMESTEAD ASSN.
Taxes d'Etat de 1907.

Un lot de terre et améliorations qui se trouvent dans le 2e district de la ville de la Nouvelle-Orléans.

TRE AMERICOAN R. ENVO RAILWAY.
Taxes d'Etat de 1907.

Un lot de terre et améliorations qui se trouvent dans le 2e district de la ville de la Nouvelle-Orléans.

WARD FRANCIS.

WARD FRANCIS.
Taxes d'Etat de 1907.

Un lot de terre et améliorations qui se trouvent dans le 2e district de la ville de la Nouvelle-Orléans.

Un lot de terre et améliorations qui se trouvent dans le 2e district de la ville de la Nouvelle-Orléans.

Un lot de terre et améliorations qui se trouvent dans le 2e district de la ville de la Nouvelle-Orléans.

Un lot de terre et améliorations qui se trouvent dans le 2e district de la ville de la Nouvelle-Orléans.

Un lot de terre et améliorations qui se trouvent dans le 2e district de la ville de la Nouvelle-Orléans.

Un lot de terre et améliorations qui se trouvent dans le 2e district de la ville de la Nouvelle-Orléans.

Un lot de terre et améliorations qui se trouvent dans le 2e district de la ville de la Nouvelle-Orléans.

Un lot de terre et améliorations qui se trouvent dans le 2e district de la ville de la Nouvelle-Orléans.

Un lot de terre et améliorations qui se trouvent dans le 2e district de la ville de la Nouvelle-Orléans.

Un lot de terre et améliorations qui se trouvent dans le 2e district de la ville de la Nouvelle-Orléans.

Un lot de terre et améliorations qui se trouvent dans le 2e district de la ville de la Nouvelle-Orléans.

Un lot de terre et améliorations qui se trouvent dans le 2e district de la ville de la Nouvelle-Orléans.

Un lot de terre et améliorations qui se trouvent dans le 2e district de la ville de la Nouvelle-Orléans.

Un lot de terre et améliorations qui se trouvent dans le 2e district de la ville de la Nouvelle-Orléans.

Un lot de terre et améliorations qui se trouvent dans le 2e district de la ville de la Nouvelle-Orléans.

Un lot de terre et améliorations qui se trouvent dans le 2e district de la ville de la Nouvelle-Orléans.

Un lot de terre et améliorations qui se trouvent dans le 2e district de la ville de la Nouvelle-Orléans.

Un lot de terre et améliorations qui se trouvent dans le 2e district de la ville de la Nouvelle-Orléans.

Un lot de terre et améliorations qui se trouvent dans le 2e district de la ville de la Nouvelle-Orléans.

Un lot de terre et améliorations qui se trouvent dans le 2e district de la ville de la Nouvelle-Orléans.

Un lot de terre et améliorations qui se trouvent dans le 2e district de la ville de la Nouvelle-Orléans.

Un lot de terre et améliorations qui se trouvent dans le 2e district de la ville de la Nouvelle-Orléans.

Un lot de terre et améliorations qui se trouvent dans le 2e district de la ville de la Nouvelle-Orléans.

Un lot de terre et améliorations qui se trouvent dans le 2e district de la ville de la Nouvelle-Orléans.

Un lot de terre et améliorations qui se trouvent dans le 2e district de la ville de la Nouvelle-Orléans.

Un lot de terre et améliorations qui se trouvent dans le 2e district de la ville de la Nouvelle-Orléans.

Un lot de terre et améliorations qui se trouvent dans le 2e district de la ville de la Nouvelle-Orléans.

Un lot de terre et améliorations qui se trouvent dans le 2e district de la ville de la Nouvelle-Orléans.

Un lot de terre et améliorations qui se trouvent dans le 2e district de la ville de la Nouvelle-Orléans.

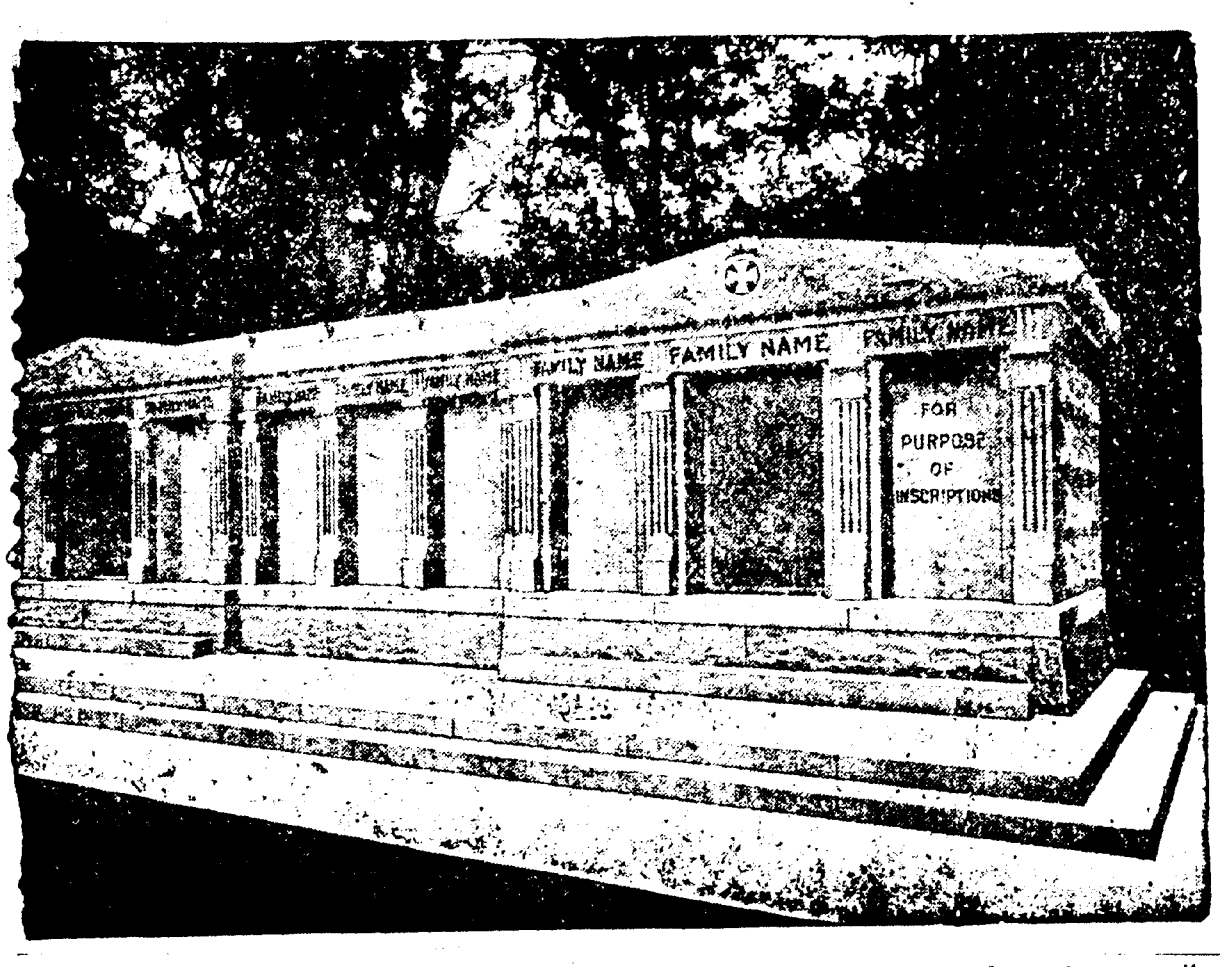

A VENDRE - Les caveaux dont on voit ci-dessus la gravure. Ils sont en granite, au cimetière St-Louis No 3, Avenue de l'Esplanade. Il en est qui ont une contenance de 12 grands cercueils et d'autres de 6. Chacun est distinct des autres, et tous seront vendus séparément à des prix très réduits. S'adresser à CHAS. A. ORLEANS, No 319 Rue Carondelet ou au Gardien.

VENTES A L'ENOA.

Kernaghan, Cordill & Parkerson.
Cottage double et Terrains pour bâtir.

PAR KERNAGHAN, CORDILL & PARKERSON.
Cottage double et Terrains pour bâtir.

VENTES A L'ENOA.

Friedrichs & Redersheimer.
Le Désirable Cottage Simple, No 1631 Rue Fern.

PAR FRIEDRICHS & REDERSHEIMER.
Le Désirable Cottage Simple, No 1631 Rue Fern.

ANNONCE JUDICIAIRE.

Le Désirable Cottage Simple, No 1631 Rue Fern.

ANNONCE JUDICIAIRE.

Le Joli Cottage "Home", No 1635, Rue Fern.

ANNONCE JUDICIAIRE.

Le Cottage Double Productif Nos 1535-1537 Rue Fern.

ANNONCE JUDICIAIRE.

Le Joli Cottage Simple "Home" Premier District.

Le Joli Cottage Simple "Home" Premier District.

ANNONCES JUDICIAIRES

VENTES PAR LE SHERIFF.
ANNONCE JUDICIAIRE.

VENTES PAR LE SHERIFF.
ANNONCE JUDICIAIRE.

VENTES PAR LE SHERIFF.
ANNONCE JUDICIAIRE.

VENTES PAR LE SHERIFF.
ANNONCE JUDICIAIRE.

VENTES PAR LE SHERIFF.
ANNONCE JUDICIAIRE.

VENTES PAR LE SHERIFF.
ANNONCE JUDICIAIRE.

VENTES PAR LE SHERIFF.
ANNONCE JUDICIAIRE.

VENTES PAR LE SHERIFF.
ANNONCE JUDICIAIRE.

VENTES PAR LE SHERIFF.
ANNONCE JUDICIAIRE.

VENTES PAR LE SHERIFF.
ANNONCE JUDICIAIRE.

VENTES PAR LE SHERIFF.
ANNONCE JUDICIAIRE.

VENTES PAR LE SHERIFF.
ANNONCE JUDICIAIRE.

VENTES PAR LE SHERIFF.
ANNONCE JUDICIAIRE.

VENTES PAR LE SHERIFF.
ANNONCE JUDICIAIRE.

VENTES PAR LE SHERIFF.
ANNONCE JUDICIAIRE.

VENTES PAR LE SHERIFF.
ANNONCE JUDICIAIRE.

VENTES PAR LE SHERIFF.
ANNONCE JUDICIAIRE.

VENTES PAR LE SHERIFF.
ANNONCE JUDICIAIRE.

VENTES PAR LE SHERIFF.
ANNONCE JUDICIAIRE.

VENTES PAR LE SHERIFF.
ANNONCE JUDICIAIRE.

VENTES PAR LE SHERIFF.
ANNONCE JUDICIAIRE.

ANNONCES JUDICIAIRES

VENTES PAR LE SHERIFF.
ANNONCE JUDICIAIRE.

VENTES PAR LE SHERIFF.
ANNONCE JUDICIAIRE.

VENTES PAR LE SHERIFF.
ANNONCE JUDICIAIRE.

VENTES PAR LE SHERIFF.
ANNONCE JUDICIAIRE.

VENTES PAR LE SHERIFF.
ANNONCE JUDICIAIRE.

VENTES PAR LE SHERIFF.
ANNONCE JUDICIAIRE.

VENTES PAR LE SHERIFF.
ANNONCE JUDICIAIRE.

VENTES PAR LE SHERIFF.
ANNONCE JUDICIAIRE.

VENTES PAR LE SHERIFF.
ANNONCE JUDICIAIRE.

VENTES PAR LE SHERIFF.
ANNONCE JUDICIAIRE.

VENTES PAR LE SHERIFF.
ANNONCE JUDICIAIRE.

VENTES PAR LE SHERIFF.
ANNONCE JUDICIAIRE.

VENTES PAR LE SHERIFF.
ANNONCE JUDICIAIRE.

VENTES PAR LE SHERIFF.
ANNONCE JUDICIAIRE.

VENTES PAR LE SHERIFF.
ANNONCE JUDICIAIRE.

VENTES PAR LE SHERIFF.
ANNONCE JUDICIAIRE.

VENTES PAR LE SHERIFF.
ANNONCE JUDICIAIRE.

VENTES PAR LE SHERIFF.
ANNONCE JUDICIAIRE.

VENTES PAR LE SHERIFF.
ANNONCE JUDICIAIRE.

VENTES PAR LE SHERIFF.
ANNONCE JUDICIAIRE.

VENTES PAR LE SHERIFF.
ANNONCE JUDICIAIRE.

CHEMINS DE FER.

SOUTHERN PACIFIC
Offre la Plus Grande Variété de VOYAGES D'ÉTÉ

CHEMIN DE FER OU MER
QUE NE VOIT JAMAIS OFFRETE

Avant d'Arrêter Votre VOYAGE DE VACANCES

227 rue St-Charles-227 rue St-Charles

Queen & Crescent Changement

PREMANT EFFET LUNDI, 1er JUIN 1908

De la New Terminal Station, rue de Canal

Train No 1 - Pour Meridien et a destination

Train No 2 - Pour Meridien et a destination

Train No 3 - Pour Meridien et a destination

Train No 4 - Pour Meridien et a destination

Train No 5 - Pour Meridien et a destination

Train No 6 - Pour Meridien et a destination

Train No 7 - Pour Meridien et a destination

Train No 8 - Pour Meridien et a destination

Train No 9 - Pour Meridien et a destination

Train No 10 - Pour Meridien et a destination

Train No 11 - Pour Meridien et a destination

Train No 12 - Pour Meridien et a destination

Train No 13 - Pour Meridien et a destination

Train No 14 - Pour Meridien et a destination

Train No 15 - Pour Meridien et a destination

Train No 16 - Pour Meridien et a destination

Train No 17 - Pour Meridien et a destination

Train No 18 - Pour Meridien et a destination

Train No 19 - Pour Meridien et a destination

Train No 20 - Pour Meridien et a destination

Train No 21 - Pour Meridien et a destination

Train No 22 - Pour Meridien et a destination

Train No 23 - Pour Meridien et a destination

Train No 24 - Pour Meridien et a destination

Train No 25 - Pour Meridien et a destination

Train No 26 - Pour Meridien et a destination

Train No 27 - Pour Meridien et a destination

Train No 28 - Pour Meridien et a destination

Train No 29 - Pour Meridien et a destination

Train No 30 - Pour Meridien et a destination

Train No 31 - Pour Meridien et a destination

Train No 32 - Pour Meridien et a destination

Train No 33 - Pour Meridien et a destination

Train No 34 - Pour Meridien et a destination

Train No 35 - Pour Meridien et a destination

Train No 36 - Pour Meridien et a destination

Train No 37 - Pour Meridien et a destination

Train No 38 - Pour Meridien et a destination

Train No 39 - Pour Meridien et a destination

Train No 40 - Pour Meridien et a destination

Train No 41 - Pour Meridien et a destination

Train No 42 - Pour Meridien et a destination

Train No 43 - Pour Meridien et a destination

Train No 44 - Pour Meridien et a destination

Train No 45 - Pour Meridien et a destination

Train No 46 - Pour Meridien et a destination

Train No 47 - Pour Meridien et a destination

Train No 48 - Pour Meridien et a destination

Train No 49 - Pour Meridien et a destination

Train No 50 - Pour Meridien et a destination

Train No 51 - Pour Meridien et a destination

Train No 52 - Pour Meridien et a destination

Train No 53 - Pour Meridien et a destination

Train No 54 - Pour Meridien et a destination

Train No 55 - Pour Meridien et a destination

Train No 56 - Pour Meridien et a destination

Train No 57 - Pour Meridien et a destination

Train No 58 - Pour Meridien et a destination

Train No 59 - Pour Meridien et a destination

Train No 60 - Pour Meridien et a destination

Train No 61 - Pour Meridien et a destination

Train No 62 - Pour Meridien et a destination

Train No 63 - Pour Meridien et a destination

Train No 64 - Pour Meridien et a destination

Train No 65 - Pour Meridien et a destination

Train No 66 - Pour Meridien et a destination

Train No 67 - Pour Meridien et a destination

Train No 68 - Pour Meridien et a destination

Train No 69 - Pour Meridien et a destination

Train No 70 - Pour Meridien et a destination

Train No 71 - Pour Meridien et a destination

Train No 72 - Pour Meridien et a destination

Train No 73 - Pour Meridien et a destination

Train No 74 - Pour Meridien et a destination

Train No 75 - Pour Meridien et a destination

Train No 76 - Pour Meridien et a destination