

AMUSEMENTS.

3ème REUNION ANNUELLE TROISIEME DES SEMAINES DU 20 JANVIER AU 1er FEVRIER.

City Park Jockey Club

SAISON DE COURSES PREMIERE COURSE, J. P. N. Admission, \$1.50 Dames, \$1.00 Sièges dans une Loge, 50c

TULANE CE SOIR A 8 H. Matinée, Mercredi et Samedi à 2. Prix: Soirs et Mat. Sam., 25c à 1.50

CRESCENT Ce Soir à 8. Matinée, Mardi, Jeudi et Samedi à 2. LE CHANTEUR A VOIX D'OR. AL. H. METZ WILSON

Opheum MATINEE THEATRE CE SOIR. VAUDEVILLE AVANCE. FRED WALTON & CO. TROUPE PICCHIANI, LES BAGSEENS, ELEANOR FALKE, PRESS ELDRIEGE, LES CLARKS, KRONEMANN BROS. KINDROME.

THEATRE DE L'OPERA. Troupe Milano de Grand Opéra. CE SOIR, A 8 heures, 10ème Abonnement. Pour la première fois à la Nouvelle-Orléans, "FEDORA"

Winter Garden Morgan Dowling, Directeur. Mat. & Soirée, Mercredi et Samedi. Cette 8e matinée. The Winter Garden Opera Company

L'Ecole de Culture Physique Pons, 116 RUE ST-CHARLES. Pour le développement des Hommes et des Femmes et le traitement de ceux qui sont atteints de débilité

Le Restaurant du Nouvel Hôtel St-Charles. A l'angle des Bureaux - Entrée rue Gravier. Cuisine et Service de Premier Ordre.

CONSULAT DE FRANCE Godechaux Building, 306-07. Les jeunes gens de la classe de 1907, s'adressent à ceux qui ont été admis en 1907

Bulletin Financier. Mardi, 28 janvier 1908. MARCHE MONETAIRE. Nouvelle-Orléans - Escomptes

Compagnies d'assurance Germania... 100 110. Hibernia... 100 200. Lafayette... 100 200

CHANGÉ. Le STERLING est facile. Commercials, 60 jours, 48 1/2. Traités de banques, à vue, 45 7/8

Chemins de fer. Birmingham Ry L. & Fow. Co. pref. 100. L'Atchafalaya Ry. 100 80

ACTIONS ET BONDS. Derrière celles du "N. O. Stock Exchange". Banques. Bank of Orleans... 100 195

Actions diverses. Carrollton Land Co., Ltd. 100. C. G. Slaughter Y. & S. H. Co. 50 18 1/2

Table with 2 columns: Item, Price. Includes U.S. 4s, 1925, 100; N. O. Cold Storage Co. Ltd., 100

Bons divers. U.S. 4s, 1925, 120; Louisiana 4s, 100; Floating Debt 4s, 89

Table with 2 columns: Item, Price. Includes Canal & Claib. R. R., Little Rock Ry., Nashville Ry.

Table with 2 columns: Item, Price. Includes N. O. City & L. R. Co., N. O. City & R. R. gen'l mort., gold

Table with 2 columns: Item, Price. Includes N. O. City & R. R. gen'l mort., gold, 104; N. O. Carrollton E. R., 5a, gold, 106

Table with 2 columns: Item, Price. Includes N. O. R. Ry. Co. 4 1/2 per cent, 64 1/2; N. O. R. Ry. Co. 1st mort., gold, 103

Table with 2 columns: Item, Price. Includes N. O. R. Ry. Co. 2nd mort., gold, 92; N. O. R. Ry. Co. 3rd mort., gold, 92

Table with 2 columns: Item, Price. Includes N. O. R. Ry. Co. 4th mort., gold, 92; N. O. R. Ry. Co. 5th mort., gold, 92

Table with 2 columns: Item, Price. Includes N. O. R. Ry. Co. 6th mort., gold, 92; N. O. R. Ry. Co. 7th mort., gold, 92

Table with 2 columns: Item, Price. Includes N. O. R. Ry. Co. 8th mort., gold, 92; N. O. R. Ry. Co. 9th mort., gold, 92

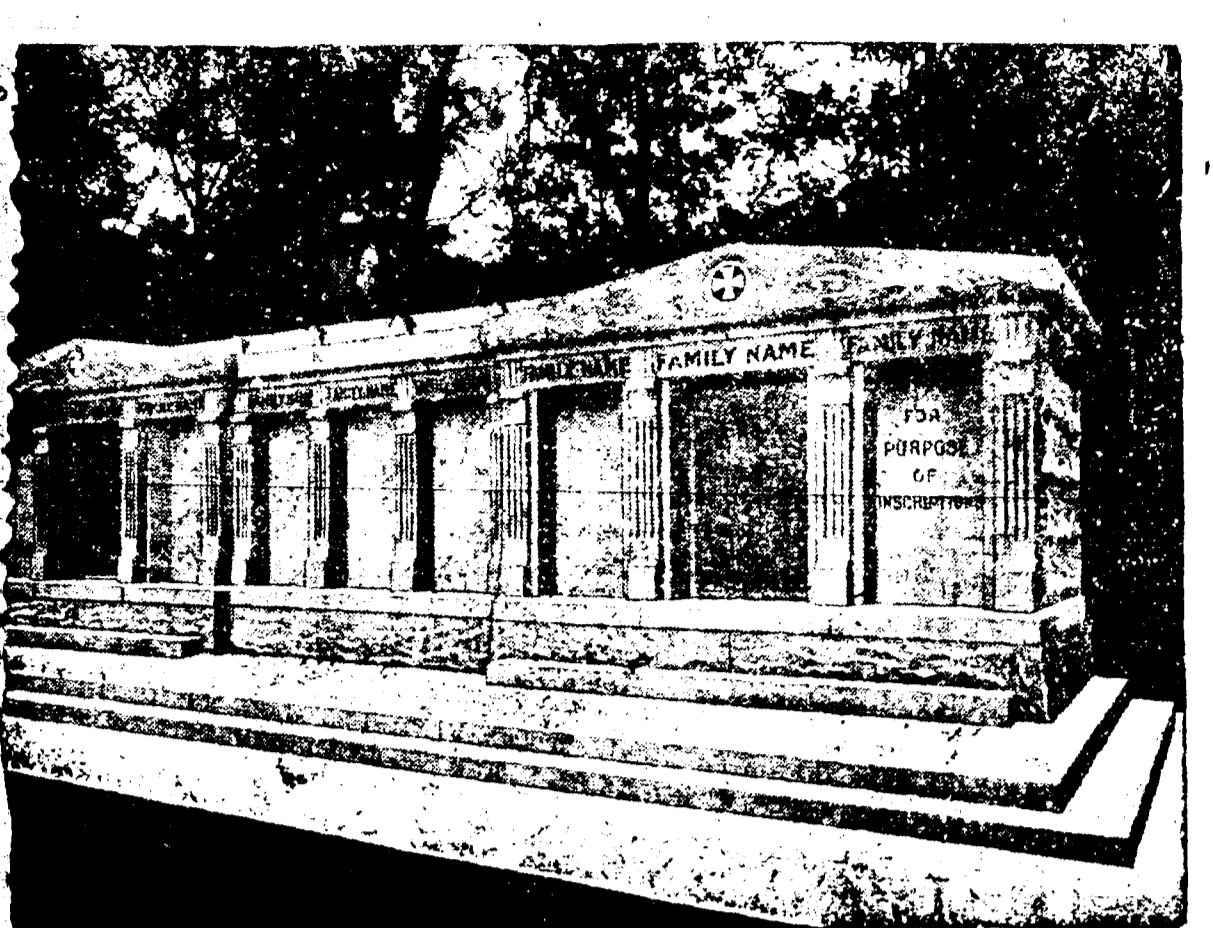

A VENDRE - Les caveaux dont on voit ci-dessus la gravure. Ils sont en granit, au cimetière St-Louis No 3, Avenue de l'Esplanade.

Sixième Etat Annuel DE LA Compagnie d'Assurance Germania DE LA NOUVELLE-ORLEANS, LNE. Pour l'année finissant le 31 décembre 1907.

Table with 2 columns: Item, Amount. Recettes: Primes de l'année écrites \$75,533.22; Primes non écrites de l'année 41,184.07

Table with 2 columns: Item, Amount. Débit: Pertes de feu \$28,843.92; Réassurance 11,043.82

Table with 2 columns: Item, Amount. Primes en voie de collection \$11,831.25; Réserve de la ville de la Nouvelle-Orléans \$168,030.00

Table with 2 columns: Item, Amount. Primes en voie de collection \$11,831.25; Réserve de la ville de la Nouvelle-Orléans \$168,030.00

Table with 2 columns: Item, Amount. Primes en voie de collection \$11,831.25; Réserve de la ville de la Nouvelle-Orléans \$168,030.00

Table with 2 columns: Item, Amount. Primes en voie de collection \$11,831.25; Réserve de la ville de la Nouvelle-Orléans \$168,030.00

Table with 2 columns: Item, Amount. Primes en voie de collection \$11,831.25; Réserve de la ville de la Nouvelle-Orléans \$168,030.00

Table with 2 columns: Item, Amount. Primes en voie de collection \$11,831.25; Réserve de la ville de la Nouvelle-Orléans \$168,030.00

Table with 2 columns: Item, Amount. Primes en voie de collection \$11,831.25; Réserve de la ville de la Nouvelle-Orléans \$168,030.00

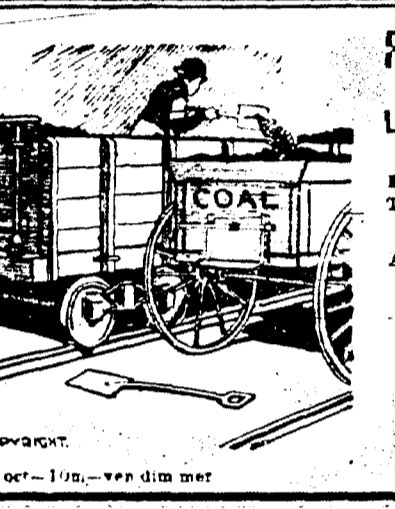

COAL AND COKE CO. "All green was vanished save of pine and yew, That still displayed their melancholy hue"

PAUL M. SCHNEIDAU, Agent, REPRESENTANT. La MONONGAHELA RIVER CONSOLIDATED COAL AND COKE CO.

W. G. TEBAUT, MEUBLES, 214 RUE DU CAMP. "All green was vanished save of pine and yew, That still displayed their melancholy hue"

W. G. TEBAUT, MEUBLES, 214 RUE DU CAMP. "All green was vanished save of pine and yew, That still displayed their melancholy hue"

W. G. TEBAUT, MEUBLES, 214 RUE DU CAMP. "All green was vanished save of pine and yew, That still displayed their melancholy hue"

W. G. TEBAUT, MEUBLES, 214 RUE DU CAMP. "All green was vanished save of pine and yew, That still displayed their melancholy hue"

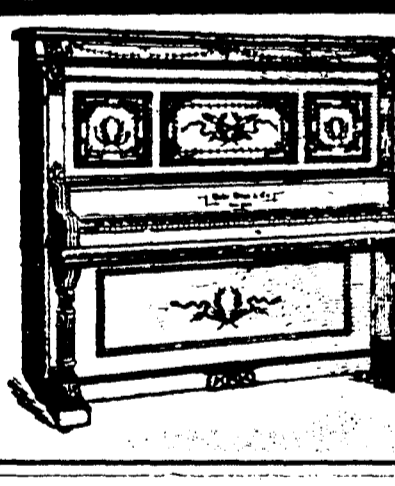

GRUNEWALD, 735 RUE CANAL. VOULEZ-VOUS UN PIANO DE PREMIERE CLASSE

GRUNEWALD, 735 RUE CANAL. VOULEZ-VOUS UN PIANO DE PREMIERE CLASSE

UNION SANITARY EXCAVATING CO. WM. O. FAUST, President. Incorporé en 1892. LOUIS RECH, Secrétaire.

Table with 2 columns: Item, Price. Sucre raffiné - Fort, 7 45; H&E orashed, 5 40

Table with 2 columns: Item, Price. Sucre raffiné - Fort, 7 45; H&E orashed, 5 40

Table with 2 columns: Item, Price. Sucre raffiné - Fort, 7 45; H&E orashed, 5 40

Table with 2 columns: Item, Price. Sucre raffiné - Fort, 7 45; H&E orashed, 5 40

CHEMINS DE FER DEUX NAVIRES A LA HAVANE PAR VOIE DE LA SOUTHERN PACIFIC STEAMSHIP LINE

PRIX d'Excursion POUR LES FETES. Tickets bons pour le départ du 20 au 25 décembre, aussi le 31 décembre

TICKETS EN VILLE. 141 Rue St-Charles. NOTRE SERVICE A L'EST N'A PAS DE GAL

"OZONE ROUTE" EXCURSIONS \$1.00 ALLER ET RETOUR DIMANCHES ET MERCREDIS

Q. & C. New Orleans AND Northeastern Railroad. LES EXCURSIONS DU MEBREDI A LUMBERTON, Miss.

Table with 2 columns: Item, Price. Sucre raffiné - Fort, 7 45; H&E orashed, 5 40

Table with 2 columns: Item, Price. Sucre raffiné - Fort, 7 45; H&E orashed, 5 40

Table with 2 columns: Item, Price. Sucre raffiné - Fort, 7 45; H&E orashed, 5 40