

Bulletin Financier

Lundi, 20 janvier 1908
MARQUE MONETAIRE.
Nouvelle-Orléans...
Paris...
Londres...
Change...

ACTIONS ET BONS

Dernières cotes du "N. O. Stock Exchange"
Banques...
Compagnies d'assurance...
Chemins de fer...
Actions diverses...

Table of market prices for various goods, including flour, sugar, and oil, with columns for item names and prices.

MOUVEMENT DU COTON

REÇU, NET...
EXPORTATIONS A L'ETRANGER...
MARCHÉ DE LIVERPOOL...
MARCHÉ DE HAVRE...

SUCRE ET MELASSE

SUCRE...
MELASSE...
GRAIN DE COTON ET SES PRODUITS...
PRODUITS DE LA CAMPAGNE...

TONNELLERIE

Nouveaux barils de sucre...
Nouveaux barils de cacao...
Nouveaux barils de café...

COTON

Mouvement du Riz...
Compilé par le Secrétaire du New Orleans Board of Trade, Ltd.

FARINES

FARINE...
FARINE DE MAÏS...
GRAINS ET FOURRAGE...

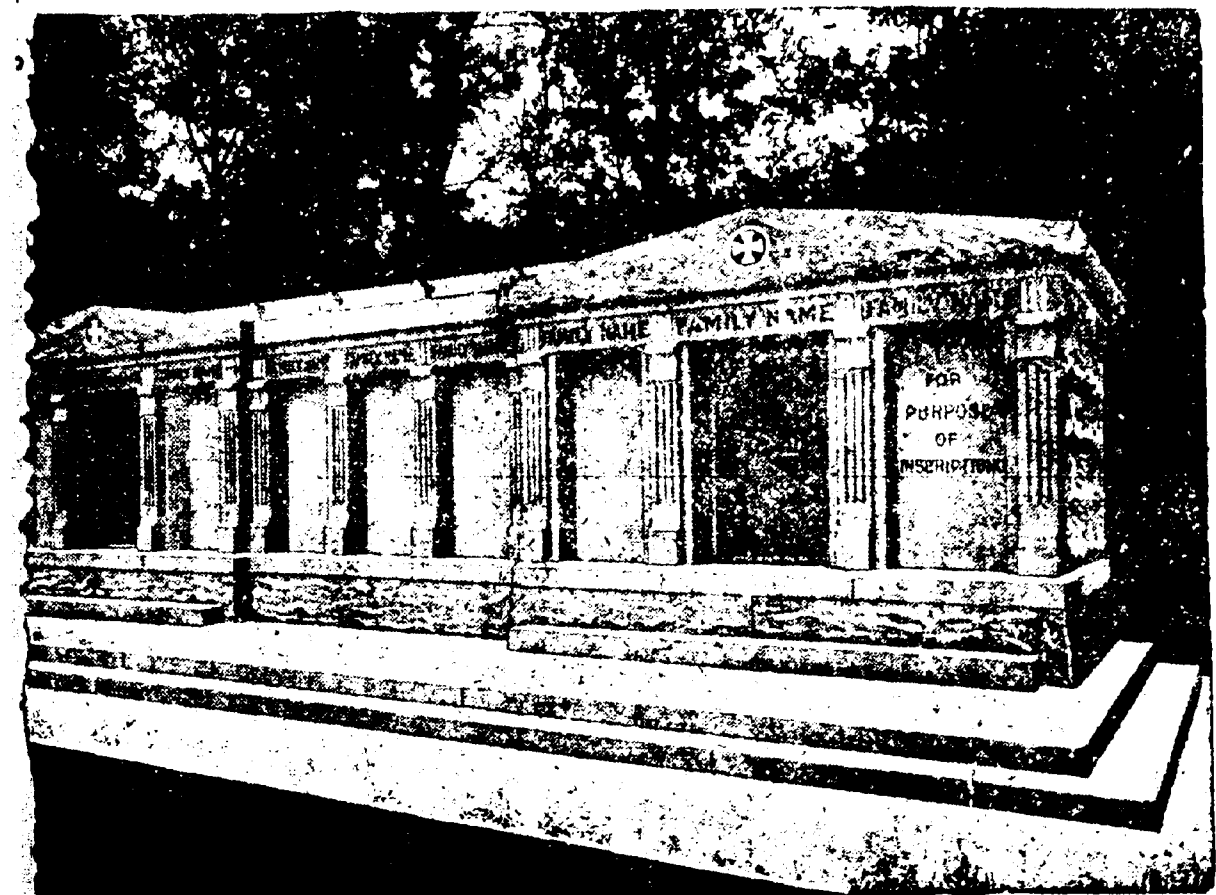

A VENDRE - Les caveaux dont on voit ci-dessus la gravure. Ils sont en granit, au kilomètre St-Louis No 3, Avenue de l'Esplanade...

PIANO

DE PREMIERE CLASSE...
GRUNEWALD, 735 RUE CANAL.

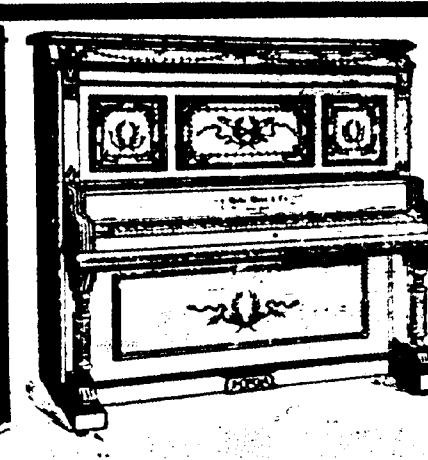

VOULEZ-VOUS UN...
GRUNEWALD, 735 RUE CANAL.

GRAIN DE COTON

Voici les prix des receveurs...
COTON TIERCE - Per hundred, etel arrow 45 livres...

PRODUITS DE LA CAMPAGNE

Nos cotes représentent le prix du gros au landing...
CROUCHOUTE - \$2 75 par demi-baril.

W. G. TEBAUT, MEUBLES

214 RUE DU CAMP.
Nous avons eu la témérité de tenir des jouets pendant nombre de saisons...

VAPEURS

LIGNE FRANÇAISE...
NOUVELLE-ORLÉANS-HAVRE LIGNE DIRECTE.

CONSULAT DE FRANCE

Le Consul de France...
M. B. BLAKELY & CO., Propriétaires.

W. G. COYLE & CO.

337 rue Carondelet coin Union...
MAGASIN coin Valence.

QUI EST ST-PAUL, L'ENCHANTEUR?

Demandez-le à l'Abeille...
1908-1909

HEMINS DE FER
DEUX NAVIRES A LA HAVANE
SOUTHERN PACIFIC STEAMSHIP LINE
Protéus et Chalmette

EXCURSION D'EXCURSION
TICKETS EN VILLE, 141 Rue St-Charles.

NOTRE SERVICE A L'EST
N'A PAS D'EGAL
Deux Trains Rapides d'un Bout à l'autre Chaque Jour

EXCURSIONS \$1.00
ALLER ET RETOUR DIMANCHES ET MERCREDIS

Q. & C. New Orleans ROUTE AND Northeastern Railroad.

Compagnie d'Assurance Germania
DE LA NOUVELLE-ORLÉANS, LNE.

Yazoo & Mississippi Valley
Départ le 15 AVRIL 1908

L'École de Culture Physique
PONS, 116 RUE ST-CHARLES

BUREAU DES TICKETS, ST-CHARLES ET COMMUNE.
JOHN A. SCOTT, Directeur