

Bulletin Financier.

Mercr. 4 septembre 1907. COMPTOIR D'ÉCHANGES (CLEARING HOUSE) DE LA NOUVELLE-ORLEANS.

MARCHE MONÉTAIRE. Nouvelle-Orléans - En Banque - Papier exceptionnel... 7 à 8 per cent

ORANGE. Le STERLING est faible. Demandez 50 jours... 481 1/2

ACTIONS ET BONDS

Banques. Bank of Orleans... 100 185 250. Bank of New Orleans... 100 160 167

Chemins de fer.

Birmingham Ry & P. Co. 100 85 90. Little Rock Ry & Co. 100 100 100

Actions diverses.

Carrollton Lead Co. Ltd. 100 100. O. C. Slaughter & S. H. Co. 50 19 25

Bons divers.

U. S. 4 1/2, 1925... 128. U. S. 4 1/2, 1918... 102

Mobile Funding Bonds.

90 N. O. Cotton Exchange. Let mort... 100. Mobile W. Ry. & Sewer

Bulletin Commercial

Mercr. 4 septembre 1907. COTON.

Marché de la Nouvelle-Orléans

Le Cotton Exchange a rapporté aujourd'hui des ventes de 12 balles et un arrivage

Futures de la Nouvelle-Orléans

Stables... 12,66 à 12,67. Janvier... 12,68 à 12,71

Marchés divers.

Aujourd'hui le middling était coté à Galveston... 14 1/2

Marché de New-York.

Stables... 12,44 à 12,45. Janvier... 12,47 à 12,49

Mouvement du coton.

RECU, NET - A la Nouvelle-Orléans... depuis le 1er sep.

Marché de Liverpool.

SUR PLACE. Bonne demande. Cotes 7,49 pour le Middling Améri-

Marché de la Havre.

SUR PLACE. Calmes. Futures.

SUCRE ET MELASSE.

Jobbing 1/2 à 1/4 plus élevé par livre que les prix en gros de la Bourse

TONNELLERIE.

Nouveaux barils de sucre, 6 cerceaux... 48c

RIZ.

Mouvement du Riz. Compté par le Secrétaire du New Orleans Board of Trade.

GRAINE DE COTON ET SES PRODUITS.

Voies les prix des recouvreurs. Hiale - Prime refined 51c par gallon

FARINES.

AU BOARD OF TRADE. FARINE - Patente, le baril... \$4 50 à 4 60

GRAINS ET FOURRAGES.

AU BOARD OF TRADE. MAÏS - On cote 68 pour le blanc

AU SUJET DE CERTIFICATS DE PIANOS. Il nous est donné d'entendre que la Nouvelle-Orléans et le territoire environnant ont été submergés de certificats de piano

NOTRE OFFRE DE PRIME. Compte pour toute la semaine. Lisez et relisez jusqu'à ce que vous compreniez bien

PRODUITS DE LA CAMPAGNE. Nos cotes représentent le prix de gros au landing. Les marchandises arrivent 15 à 25c de plus par baril

ÉPICERIES. Les prix suivants du café sont ceux du Board of Trade. No 8... 8 1/2

VOLAILLES. Par livre. Poulets, choix... 13 à 13 1/2

MARCHANDISES DIVERSES. NAVAL STORES - Les prix en gros sont comme suit. Au détail il faut payer 25c de plus par ton

CHARBON. PITTSBURG - Par charbon 40 à 50 cents; par loads \$1 50 par ton

VAPEURS. LIGNE FRANÇAISE. COMPAGNIE GÉNÉRALE TRANSATLANTIQUE. Ligne directe au Havre

NOUVELLE-ORLEANS-HAVRE. LIGNE DIRECTE. S. S. VIRGINIE, 30 sept. 1907

CHEMINS DE FER. CHANGEMENT DE TABLEAU. TRAIN No 5 "TEXAS LOCAL"

"PROPRE SANITARIUM DE LA NATURE" "Ozone Route"

CHARMANTS VOYAGES POUR CETTE SAISON DE L'ANNEE. BILLETS EN VENTE TOUTS LES JOURS

RAILROAD A Norfolk et retour \$45.10 PAR NEW YORK EN ALLANT OU REVENANT

Q. & G. ROUTE. New Orleans and Northeastern Railroad. LES EXCURSIONS DU MERCREDI A LUMBERTON, Miss.

Yazoo & Mississippi Valley. Départ au coin des rues Press et Leroy.

LA GASCogne, 14 sept. 3 P.M. LA BRETAGNE, 27 sept. 3 P.M.

LA GASCogne, 14 sept. 3 P.M. LA BRETAGNE, 27 sept. 3 P.M.

LA GASCogne, 14 sept. 3 P.M. LA BRETAGNE, 27 sept. 3 P.M.

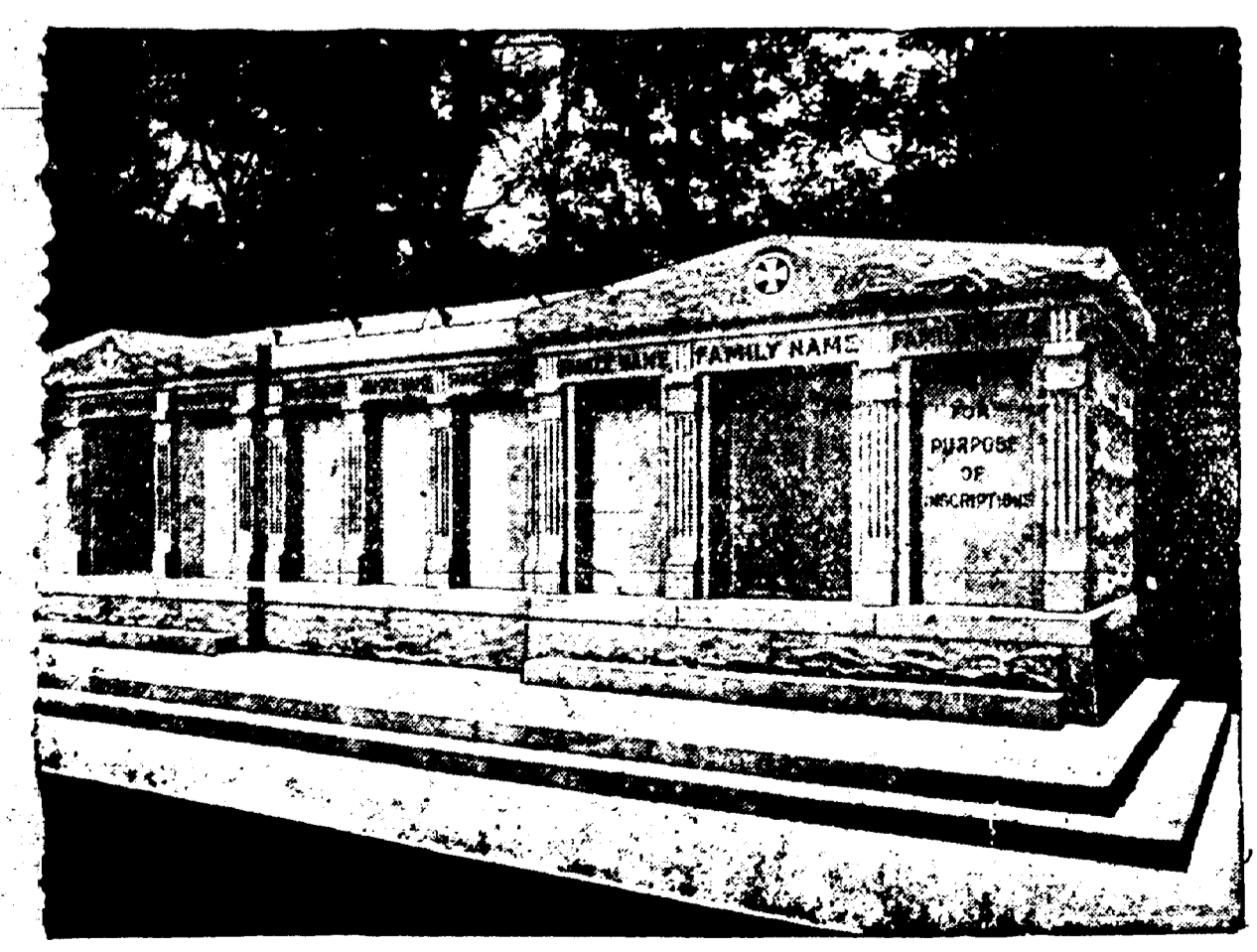

A VENDRE - Les caveaux dont on voit ci-dessus la gravure. Ils sont en grant, au métier St-Louis No 3, Avenue de l'Éplanade.