PRIX DE L'ABONNEMENT.
Edition Quotidienne.

	Un An.	6 Mois.	3 Mois.	1 Mois.
POUR LES ETATS-UNIS....	$12 00	$6 00	$3 00	$1 00
POUR L'ETRANGER	$15 15	$7 55	$3.75	$1 30

Les abonnements se soldent invariablement d'avance.

Le Numéro Cinq Sous

PRIX DE L'ABONNEMENT.
Edition Hebdomadaire.

	Un An.	6 Mois.	4 mois.	3 Mois.
POUR LES ETATS-UNIS.....	$3.00	$1 50	$1 00	75 cts
POUR L'ETRANGER.......	$4 00	$2.05	$1 35	$1 05

Les abonnements datent du 1er et du 15 de chaque mois.

L'Abeille de la Nouvelle-Orléans.

POLITIQUE, LITTERATURE. — PRO ARIS ET FOCIS — SCIENCES, ARTS.

1er Septembre 1827 — NOUVELLE-ORLEANS, LUNDI, 8 JUILLET 1907 — 80ème Année

L'Abeille de la Nouvelle-Orleans

NEW ORLEANS BEE PUBLISHING CO., LIMITED.

Bureaux: 323 rue de Chartres. Entre Conti et Bienville

Entered at the Post Office at New Orleans Second Class Matter

POUR LES PETITES ANNONCES DE DEMANDES, VENTES ET LOCATIONS, ETC., QUI SE SOLDENT AU PRIX REDUIT DE 10 CENTS LA LIGNE, VOIR 4'E AUTRE PAGE.

Bulletin Financier

Samedi, 6 juillet 1907.

COMPTOIR D'ECHANGES (CLEARING HOUSE) DE LA NOUVELLE-ORLEANS.

Jusqu'ici cette semaine.... $16,935,328 00 $1,966,966 00

Même temps la semaine dernière.... $13,208,158 00 $1,142,813 00

MARCHE MONETAIRE.

Nouvelle-Orléans—
En Banques—
Papier exceptionnel....7 à 8 par cent
do A1 ....6 à 8
Prêts sur garanties collatérales.......6 à 7
Prêts sur garanties collatérales à terme....5 à 6
En dehors des Banques—
Prêts sur garanties collatérales.......6 à 7
Papier hypothécaire.......6 à 8
Nouvelle-Orléans—
Piastres mexicaines..... 45 à 45½
Sols péruviens....... 41 à 42
Pesos chiliens....... 41 à 42
New York—
Taux de l'argent........3 à 4 0/0
Londres—
Taux de la Banque d'Angleterre..........4 0/0
Consols pour l'argent 84¼
Pour accompte 84⅜
Paris—
Rentes 94 95.
Argent en lingots, par once—
Londres 31

CHANGE.

Le STERLING est calme.
Commercial, 60 jours..483
Traites de banques, à vue...........487⅛
Les FRANCS sont calmes.
Francs de commerce, 60 jours..........5.20
Traites de banques, à vue..............5.16¼
REISCHMARKS—Calmes.
Commercial, 60 jours.....94 3/16
Traites de banques, à vue..95⅛
Le CHANGE A VUE SUR NEW YORK est calme.
Traites de commerce 50c d'esc.
Traites de banques $1 00 de prime.

ACTIONS ET BONS

Dernières cotes du "N. O. Stock Exchange".

Banques.

	Valeur au pair	Offre	Demande
Bank of Orleans	100	185	250
Canal - Louisiana Bk & T. Co	100	165	170
Central Trust & Sav. Bk	100	130	131
Citizens'	100	200	220
Colonial Bank & T.	10	9	10
Cosmopolitan B. & T.	20	18½	20
Commercial Germania Trust&Sav.	100	410	450
Commercial National	100	315	....
German - American National	100	167	170
German American Savings	100	120	125
Hibernia Bank and Trust	100	575	590
Interstate Trust & Bkg Co	100	191	....
Merchants Nat'l	100	96	100
Metropolitan	100	196	....
Morgan State Bk	50	....	....
New Orleans Nat.	100	200	....
People's Svg Trust & Bkg Co	100	110	120
State National	100	400	....
Teutonia	100	140	....
United States Sav.	100	200	....
Whitney Central	100	225	....

Compagnies d'assurance.

	Valeur au pair	Offre	Demande
Germania	100	85	100
Hibernia	100	210	240
Lafayette	100	212	250
Mechanic and Traders'	110	110	....
Southern	100	109	150
Sun	146	.	140
Teutonia	100	110	130

Chemins de fer.

	Valeur au pair	Offre	Demande
Birmingham Ry L. & Pow. Co. pref.	100	90	100
do do com.		....	....
Little Rock Ry & El. Co. pref.	100	90	100
do com.	100	85	....
Memphis Ry pref.		....	75
do do com.		50	....
Nashville Ry & Light Co. pref.	100	69	71½
do do com	100	31½	....
N. O. Rlwys pref.	100	68¾	69¼
do do com.		21⅞	22¼

Actions diverses.

	Valeur au pair	Offre	Demande
C. G. Slaughter T. & S. H. Co.	50	20	30
Cumb. T. & T. Co.	100	....	155
D. H. Holmes Co.	100	....	....
Electric pref.	100	....	....
Equitable Real	100	220	....
Friscoville Rlty	100	170	....
French Opera		130	160
Greater N.O.Realty.	10	....	....
Houston L. & P. pref.		....	....
Lane-Maginnis	100	....	....
Maison Blanche	100	81	84
National Rlty	10	12	14¼
N. O. Brewing pref.	100	76	78
do do com.	100	78	85
N. O. D. Dock Co.	100	109	....
N. O. Land Co.	10	34½	37
N.O. Water Supply.	100	34	40
Suburban Rlty	10	....	11
Tecopa Consolidated Mining Co.		$1.05	....
The Ascen. L. Co.	100	....	....
The Central Stores.	10	....	11
United Fruit Co	100	108	....
Adler Weinberger S. S. Co.	100	....	....
Cotton Exchange	200	3600	4100
Hunter Canal Co. of N. O.	100	....	....
Importers' Bonded Warehouse	100	....	....
Louisiana Nav. & Fish. Co. Ltd	100	....	120
Metairie Cemetery Association	100	170	....
Myles Salt Co pref	100	110	....
do do com.	100	105	....
N. O. Auction Ex. Ltd.	500	450	....
N.O. Board of Trade	100	62½	80
N. O. Cold Storage Co. Ltd	100	102½	....
Standard Guano & Ch Mfg Co.	100	....	....
Sugar Exchange	250	110	150
Southern States Land & Timber Co.	100	....	....
Teutonia Loan & Building Co.	100	101	104

Bons divers.

Du	Offre	Demande
U. S. 4s, 1907	....	....
do do 1925	128	....
do 3s 1918	102½	....
Louisiana 4s	100	100¼
City Premium Bonds	231½	233
Drawn Premiums	290	....
City 4s	102	102½
Public Imp. Bonds	99⅞	101
Floating Debt 4s	95	....
Judicial Ex. Fund 4s	....	....
Sewerage, gold	126	....
Atchafalaya District	110	....
Bossier do	105	....
Caddo do 5s	106	....
Caddo do 6s	103	....
Fifth District 1950, 5s	106	....
do do 1952, 5s	106	....
do do 1954, 5s	106	....
Lafourche District	108	....
Lake Borgne District 6s	100	....
do do 5s	....	....
Orleans do	100	....
Plaquemines P.do E.B.	....	....
Pontchartrain District 20 years, C	105	108
Pontchartrain District 50 years, D	124	....
Red River, A. & Bayou Boeuf District	107	....
Red River, A. & Bayou Boeuf Dis.5s Series C.	107	....
Tensas Basin District	101	....
Beaumont Trac. 5s	70	....
Bghm Ry L.& P.Co.5s.	....	....
do do do 4½s.	88¼	90
Canal & Carondelet R. R. 1st mort., gold	120	124
Little Rock Ry. 5s	97½	99
Nashville Ry. 5s	96	97½
N. O. City & L. R. R. Co. 1st mort., gold	107	108
N. O. City R. R. gen'l mort., gold	106½	108
N. O. Carrollton R. R. 5s, gold	106½	108
N. O. Power House Bds.	....	....
N. O. Rwys Co. 4½ per cent	80	81
N. O. Trac. Co. Pow. H. bds, gold, 6s	100½	....
Orleans R. R. Co. 1st mort., gold	102	....
Orleans R. R. Co. 2nd mort., gold	99	....
St Charles St. R. R. Co. mtg., gold. 1901	91	94
Shreveport Traction Co. 1st mtg	100	....
Vicksburg, Shreveport & Pac.5s	102	....
Baton Rouge Public Imp.	....	....
Biloxi Street Imp.	....	....
Port Commissioners, Series A	104	....
Port Commissioners, Series B	100	....
Cumberland Tel. & Tel. Co. Debenture	....	....
Morgan's La. & T. 7s	....	....
Edison Electric Co. Bonds.5s	98	101
Levee Steam Cotton Press 1st mort.	....	....
Franklin Drainage	....	....
Franklin Waterworks	....	....
Gueydan Drain. Dist.	....	....
Hunter Canal Co., 1st mort.	....	....
New Iberia & St-Mary Drain. Bds	....	....
Lane Mills	85	....
Merchants' El. L. & P. Co, Ltd	95	100
Mobile Funding Bonds.	....	....
N. O. Cotton Exchange 1st mort.	....	....
Mobile W.W. & Sewer.	....	....
Monroe Public Improvement	....	....
New Iberia Waterworks	....	....
Police Certificates	5	....
School do	5	....
Certificates issued under Act 93 of 1880	5	....
Unpaid State Coupons No 12	5	....
State School Warrants.	20	40
Shreveport Paving & Imp. Bds	....	....
Shreveport Sewer Bds.	....	....
Myles Salt Co	....	....
N. O. Cold Storage, 6s.	102½	....
N. O. Stock Exchange 5s	100	....
United Fruit Co. 5s	109	....
Memphis Ry 5s	96	100
Mobile Pub. Imp.	....	....
N. O. Real Est. Mort.	....	98
do do Bonds	100	....
Amer. Cities Ry pref.	81¼	81½
do com.	40¼	41

Bulletin Commercial

Samedi, 6 juillet 1907.

COTON.

Marché de la Nouvelle-Orléans

SUR PLACE.

Le Cotton Exchange a rapporté aujourd'hui des ventes de 400 balles et — à arriver.

Marché—Stable.

Les cotons tachés sont de 1.16 à ¾c. plus bas que les cotes suivantes:

	Aujourd'hui	
Low Ordinary	8⅛	nom
Ordinary	9¼	..
Good Ordinary	10 7/16	
Low Middling	11 11/16	
Middling	13⅛	
Good Middling	14	
Middling Fair	15	nom
Fair	15⅝	..

Futures de la Nouvelle-Orléans.

Stables.

Janvier	12,40 à 12,41
Février	12,45 à 12,46
Mars	12,50 à 12,52
Avril	— à —
Mai	— à —
Juin	— à —
Juillet	13,40 à 13,42
Août	13,19 à 13,21
Septembre	12,80 à 12,81
Octobre	12,41 à 12,42
Novembre	12,38 à 12,40
Décembre	12,34 à 12,35

Marchés divers.

Aujourd'hui le middling était coté à—

Galveston	13⅛
Mobile	12½
Savannah	12½
Charleston	—
Wilmington	—
Norfolk	13½
Boston	—
Philadelphie	13.75
Memphis	13 3/16
Augusta	13½
St-Louis	13
Houston	13⅛
Little Rock	12⅝

Marché de New-York.

SUR PLACE.

Stable.

Cotes—Middling Uplands 13.50

Futures de New-York.

Calmes et stables.

Janvier	12,23 à 12,24
Février	12,27 à 12,29
Mars	12,33 à 12,34
Avril	— à —
Mai	— à —
Juin	— à —
Juillet	12,33 à 12 35
Août	12,16 à 12,18
Septembre	11,97 à 11,98
Octobre	12,14 à 12,15
Novembre	12,10 à 12,12
Décembre	12,15 à 12,16

MOUVEMENT DU COTON.

REÇU, NET—
A la Nouvelle Orléans depuis le 1er septembre.......2 258,862 balles
Même temps l'année dernière..........1,606,694 balles
A tous les ports des Etats-Unis.......9,773,409 balles
Même temps l'année dernière............7,671,814 balles
EXPORTATIONS A L'ETRANGER—
De la Nouvelle-Orléans depuis le 1er septembre.......2,035,764 balles
Même temps l'année dernière..........1,484,816 balles
De tous les ports des Etats Unis.......8,260,437 balles
Même temps l'année dernière............6,265,275 balles
STOCKS—
A la Nlle Orléans.... 52,670 balles
Même temps l'année dernière.......... 53,184 balles
Dans tous les ports des Etats-Unis...... 331,814 balles
Même temps l'année dernière......... 275,840 balles

Marché de Liverpool.

SUR PLACE.

Calme.

Cotes 7,31 pour le Middling Américain.

Futures.

Stables.

Marché du havre.

SUR PLACE.

Calme et stable.

96½ pour Good Middling; 91¾ pour Fully Middling; 82¾ pour Middling.

Futures.

Stables.

SUCRE ET MELASSE.

Jobbing ⅛ à ¼c plus élevé par livre que les prix suivants de la Bourse au Sucre pour le sucre, et 3 à 5c plus élevé par gallon pour les mélasses que les cotes suivantes:

SUCRE—
Open kettle centrifugal stable....... 3½ à 3⅞
Open kettle (nouveau). — à —
Centrifugal—Ferme.
Plantation granulated.. — à —
Granulated...... — à —
Whites..... — à —
Yellows...... 3⅞ à 4⅝
Seconds...... 2¾ à 3⅝
MELASSE—
Open kettle—Calme. Nom'l
Centrifugal—Calme. Nom'l
Nouveau sirop—Stable. Nom'l
Sucre raffiné Fort.
H&E crys dominoes... 7 60
H&L crushed...... 6 05
H&E cut loaf..... 6 05
H&E powdered.... 5 45
Cubes... 5 30
XXX powdered... 5 25
Fruit powdered... 5 20
Standard powdered... 5 20
Coarse powdered... 5 20
Stand. gran... 4 95
Stand. fine gran. en barils... 4 95
Stand. fine gran. en sacs de 100 lbs... 4 95
Stand. fine gran. en sacs de 50 lbs... 5 00
Stand. fine gran. en sacs de 25 lbs... 5 00
Stand. fine gran. en sacs de 5 lbs... 5 15
Confectioners candy A.. 4 95
Termes—Moins 5c par 100 lbs et 1 0/0 pour du comptant.

TONNELLERIE.

Nouveaux barils de sucre, 8 cercles.... 46c
Nouveaux barils de sucre. 8 cercles.... 47c
Barils de sucre de seconde main, 6 cercles.... 25c
Barils de sucre de seconde main, 8 cercles.... 27c
Nouveaux barils de riz, 6 cercles.... 43c
Nouveaux barils de riz, 8 cercles.... 45c
Barils de riz de seconde main, 8 cercles.. 40c
Nouveaux boucauts de sucre.... Nominaux
Boucauts de sucre de seconde main.... $1 00 à 1.25
Nouveaux barils de mélasse en cypre... $1 35 à 1 40
Nouveaux demi-barils de mélasse.... $1 00
Nouveaux barillets de mélasse en cypre... 60c
Barils de mélasse de seconde main.... $1 00

RIZ.

Mouvement du Riz.

Compilé par le Secrétaire du New Orleans Board of Trade, Ltd.

	Brut, sacs	Ecalé
Recettes aujourd'hui	3,991	—
Jusqu'ici cette semaine	22,143	2,498
Jusqu'ici cette saison	1,265,149	753,735
Même temps l'année dernière	869,224	703,527
Recettes des moulins aujourd'hui	3,991	—
Ventes aujourd'hui	—	—
Jusqu'ici cette semaine, comprenant les recettes des moulins etc	22,143	1.654
Jusqu'ici cette semaine	1,255,706	1,228,435
Même temps l'année dernière	840,148	956.065

AU BOARD OF TRADE.

Brut—Honduras très fort; du pays Japon très fort

Ecalé—Honduras très fort; Japon très fort.

Cotes Aujourd'hui:
Japan Head........3¾ à 5½c
Straights........ — à — c
Screenings........2⅜ à 3⅛c
No 2, par baril........ — à — c
Honduras Head........4½ à 6¼c
Straights........3⅜ à 4⅜c
Screenings........2⅜ à 3¼c
No 2........2⅛ à 2½c

Riz brut du pays Japon $2 00 à 3 80; du Honduras $3 25 à 4 35.
SON—Tonne, $11 00 à 12 00.
RIZ POLI—$18 50 à 19 50.

FARINES.

AU BOARD OF TRADE.

FARINE—
Patents, le baril.........$4 90 à 5 00
Extra fancy......... 4 15 à 4 40
Minnesota Patents $—— hors du Board of Trade.
FARINE DE MAIS—$2 90 à 3 00.
CREAM MEAL - $3 15 à 3 20.
GRITS—$3 25 à 3 30.
Les cotes de farine et de farine de maïs sont de 10 à 15c plus cher par baril

GRAINS ET FOURRAGES.

AU BOARD OF TRADE.

MAIS - On cote 68 pour le blanc, 66 pour le mêlé et 68 pour le jaune.
AVOINE — No 2 blanche 55c; No 2 mêlée 54c
SON $1 25.
FOIN—Choix $27 00; prime No 1 $26 00; No 2 $25 00.
Les petits lots se vendent aux prix suivants: maïs 2c de plus par boisseau; avoine 2 à 4c de plus par boisseau; son 6 à 8c de plus par 100 livres, et le foin $2 00 à 3 00 de plus par tonneau.

PROVISIONS.

AU BOARD OF TRADE.

MESS PORK—
Mess pork.........$18 00
BACON—
Epaules.................. 9¼
Short rib sides..........10⅛
Extra short sides........ 9⅞
VIANDES SALEES SECHES—
Epaules............ 8½
Short rib sides........ 9⅜
Extra short sides....... 9
GRAISSE—
Lard pur............10
En tierçons compound.... 9
JAMBON—9¾ à 16

Les cotes des provisions à la Bourse sont pour le marché en gros: les prix des détaillants sont de 25 à 50c plus élevés pour le porc et de ¼ à ½c pour les autres articles provenant du porc.

EPICERIES.

Les prix suivants du café sont ceux du Board of Trade.

RIO—Stable.
No 8........ 6¼
No 7........ 6½
No 6........ 6⅞
No 4........ 7½
SANTOS—Stable.
No 8........ —
No 7........ 6½
No 6........ 6¾
No 4........ 7⅝

Roasted and Brazil package Coffee, Star and Crescent, 13c f. o. b. New Orleans. Imperial 13c, Ariosa 14½c, Leon 13c.

Job lots ⅛ à ⅝c plus élevés pour les mexicains et ½ à ⅝c pour les Rio et les Santos.

FUTURES.

Le marché est ferme

Ventes —— sacs.

Janvier	5,50 à 5,55
Février	5,50 à 5.60
Mars	5.55 à 5,60
Avril	5,55 à 5.60
Mai	5.60 à 5,65
Juin	5,60 à 5,65
Juillet	5,35 à 5,45
Août	5,40 à 5,45
Septembre	5 40 à 5,45
Octobre	5.40 à 5,45
Novembre	5,40 à 5,45
Décembre	5,45 à 5,50

BEURRE—
Fancy creamery..........25½
Choice creamery..........24½
Fancy dairy..........20
Choice dairy..........19
No 1 ladies..........18
No 2 ladies..........
Common..........
Jobbing un peu plus élevé
FROMAGE—
Western twin cream......14½
Young full cream......15½
Singles......15
Domestic Swiss 25-pound blocks......
Round Swiss......
Limburger, pièce......
Jobbing un peu plus élevé.

GRAINE DE COTON ET SES PRODUITS

Voici les prix des receveurs

Huile—Prime refined 55c par gallon, en baril; off refined —c par gallon, en baril; prime crude, loose, par gallon, — c; off crude, loose, par gallon, 34 à 43c f. o. b. mills.

Prime cotton-seed cake $25 00 par ton de 2240 livres, off cotton-seed cake —.

Prime cotton-seed meal $25 50 par ton de 2240 livres, off cotton-seed meal —.

Soapstock $1 00 par 100 livres.

Linters—

Choice 4½; A 3¾; B 3; C 2½.

TOILE D'EMBALLAGE—In round lots—Ludlow—Hub, 2-pound, 6½ à 6¾c per yard.

The American Manufacturing Co· Southern Bagging—2¼-pound 7c per yard; American 2 pound 8½c; Boston 1¾-pound 8¼c.

Twine—Jute 10c la livre; Hemp 10c.

COTTON TIES—Per hundred, steel arrow 45 livres, 95c. Jobbing 3 à 5c plus élevé.

FRUITS ET NOIX

POMMES—
Par baril, fancy....... 3 75
Choice....... 3 00
LIMONS—
Messine et Palerme, par boite......... 3 75
ORANGES—
Par boite...... 2 75 à 3 65
COCOS—
Par 1,000...... 22 50
En sacs de 100....... 3 50
BANANES—
Par régime...... 1 50
RAISINS—
California London layers, par boite..... 1 40 à 1 50
ANANAS—
Par crate...... —
PECHES—
Fraîches, 6 "basket carriers"...... —
POIRES—
Fraîches, 6 "basket carriers"...... —
PISTACHES—
Par livre...... 6¼ à 7c
Jobbing un peu plus élevé que les prix ci-dessus.

PRODUITS DE LA CAMPAGNE.

Nos cotes représentent le prix du gros au landing. Les marchands obtiennent 15 à 25c de plus par baril et ¼ à ½c par livre en lots.

POMMES DE TERRE—De la Louisiane $3 00 le baril; $1 30 le sac.

PATATES DOUCES — Ordinaires, $—— le baril; $—— le sac.

YAMS—$ — le baril; $— — le sac.

CHOUX—Par crate, de la Louisiane, $2 00.

CHOUCROUTE—$2 50 à 2 75 par demi baril.

AIL—De la Louisiane par "string" 50c à $1 00.

OIGNONS—$3 00 le baril; $1 20 le sac.

TOMATES—De la Floride, par crate, $1 75 à 2 50.

HARICOTS—Northern white, 3½ à 3⅝c la livre; Northern red kidney, 4½c; lima, 5c; pink, 3½c; green, 2¾c; lady, 7c; split 4⅛ à 5c.

COWPEAS—Tennessee clays, $2 90 à 2 95; Carolina mixed, $2 75 à 2 85; whipporwills, $2 65.

SUIF—5 à 5¼c la livre pour celui de la ville; 4½c celui de la campagne.

CIRE D'ABEILLE—26 à 27c la livre.

LAINE—Burry, 13½ à 14c la livre; Louisiana clear, 24 à 25c; clear lake, 26 à 27c.

PEAUX—City steer hides, 70 livres et au-dessus, 10c par livre; kips, 12 à 30 livres, 9c; cow hides, 9c; country green salted, 10¾ à 11c; dry salted, 16 à 17c; dry flint, 18 à 19c; peaux endommagées, 2c plus bas; peaux de chevreau, 60 à 65c chacune.

PELLETERIE — Otter, $1 00 à 7 00; castor, 5c à $1 00 pièce; raccoon, 5 à 40c.

Peaux—Chevreuil, 15 à 18c la livre; mouton, 10 à 40c pièce; chèvre, 10 à 50c.

MOUSSE—Mêlée, 1½ à 1¾c la livre; grise, 1c; noire, 2 à 2½c.

CORNES—1¾ à 4c pièce.

VOLAILLES.

Par livre
Poules, choix..........12c
Poulets..........17c
Dindes—Jeunes dindons..10c
Vieux dindons..........10c
Dindes..........10c
Canards, jeunes..........15c
" vieux..........14c
Oies, la douzaine...... $5 00
ŒUFS—14½ à 15c.

GIBIER.

Par douzaine
Woodcocks..........Nominaux
Perdrix..........$2 00 à 2 10
Bécassines..........1 90 à 2 00
Ecureuils..........60
Lapins de la Louisiane..60 à 75
Par paire
Canards, teal..........35 à 1 40
" pintails..........30 à 40
" mallards..........50 à 75
Oies sauvages..........1 00 à 1 50
Lapins de l'Ouest..........1 40 à 1 60

MARCHANDISES DIVERSES

NAVAL STORES—Les prix du gros sont comme suit. Au détail il faut payer 25 à 50c de plus par baril. Pitch $2 00 à 3 25; goudron de charbon $3 75 à 4 00 le baril; goudron de pin $4 50 à 5 00. Résine selon la qualité $3 95 à 5 95.

Essence de térébenthine 57¼.

Jobbing 2c de plus le gallon.

CHARBON.

PITTSBURG — Par chaland 40 à 50 cents; car loads $1 50 par ton.; anthracite $9 50 par ton; bateaux 50c le baril; steamers $9 50 la tonne; habitation (sur la rive) 50c.

ALABAMA—Par baril, Corona 50c; Corona nut coal 50c; splint coal 60c; nut splint coal 35c; Cahaba 50c par ton; steam coal sur chars $3 25 à 3 50.

MARCHE AUX BESTIAUX

Boeufs du Texas et de l'Ouest—Boeufs Choix, par livre, gross, 4¼@4½; fair to good par livre gross, 3¾@4; common to medium par livre, gross, 2¾@3¼. Vaches et génisses—Choix, par livre, gross, 3¾@4; fair to good par livre, gross, 3¼@3½; vieilles, maigres par tête, $10@13. Taureaux et Cerfs—Taureaux, par livre, gross, 2½@3; cerfs, par livre, gross, 2@2½. Yearlings—Choix, par livre, gross, 3@4; fair to good, par tête, $9@11. Veaux, par tête—Choix, $9@11 00; fair to good, $8@9.

Boeufs du Mississippi, de la Louisiane et de Alabama—Boeuf—Choix, par livre, gross 3½@4; fair to good, par livre, gross, 3¼@3½; vieux, maigres, par livre, gross, 1¾@2¾. Vaches, Taures et Taureaux—Choix, par livre, gross, [illegible]; fair to good, par livre gross [illegible]; vieux maigres, par tête, $7@10.

[illegible] par livre, gross, [illegible]. Yearlings—Choix par livre, gross 3@3½; fair to good par tête $8@11; common, par tête, $6@7. Veaux—Par tête, $5@8. Vaches Laitières—Choix, $40@50; fair to good, $25@35. Sommeres—Choix, $35@50; common to fair, $15@30. Porcs—Nourris au maïs, par livre.

BOIS DE CONSTRUCTION

Yard Rent Quotations.

Flooring, per foot.......... 10@

Yellow pine rough, per 1,000 feet—

	Class A.	class B.	Class C.
Sills, joists and Scantlings	$18 00	$12 00	$10 00
1¼ and 1½	25 00	18 00	12 00
Dressed flooring	24 00	18 00	12 00
6 and 7" dressed weather boards.	17 50	14 50	12 00
T.andG. ceiling	28 00	22 00	12 00
Rough side boards or sheathing			60
Dressed side boards or sheathing			9 50@10
Weather board stock			

Cypress—		
Piling, per lineal foot	10@	12
Rough boards choice and prime	22 00@25 00	
Merchantable	18 50@16 50	
Beky, 1 2,3, and 4x6	10 00@11 00	
Pex	14 00@—	
Mahogany timber, per foot	50 00@65 00	
Cedar timber, per ton	50 00@75 00	
Walnut timber—Il n'y en a pas sur le marché		
Oak timber, per 1000	30 00@50 00	
Shingles—		
16-in bert sawed	3 75@	—
16-in split, ordinary	3 50@	—
[illegible]-in split, guaranteed	3 75@	...
Laths, per 1000	3 75@	...
Lime	75@	80
Cement, domestic	2 25@	2 70
Cement, imported	2 25@	[illegible]
[illegible]	6 00@	8 00
[illegible], Lake and I. C. R. R.	10 00@	10 50
Brick, paving	9 25@	9 75
Brick, ordinary	8 00@	8 50
Sand, per load	1 25@	1 50
Shells, small	3 50@	...
Plaster, calcined	3 00@	...
Fire brick, American, per 1000	25 00@	30 00
Fire brick, English, per 1000.	27 50@	34 50
Fire clay, per barrel	1 50@	...
Lake fire clay	1 25@	...
Sewer pipe, per foot, according to size, 60-70 off		

CHEVAUX ET MULETS

Les recettes pour les chevaux et mulets sont bonnes, avec demande modérée et prix plus élevés.

Chevaux de selle et de voiture.......$100@300
Gros chevaux de trait.......[illegible]
Chevaux communs.......[illegible]
Mulets de ville.......[illegible]
Mules heavy.......[illegible]
Mulets pour habitations ouvrières.......[illegible]
[illegible]

CHARTER

UNITED STATES OF AMERICA, STATE OF LOUISIANA, PARISH OF ORLEANS, CITY OF NEW ORLEANS.

BE IT KNOWN, That on this Thirteenth day of the month of February, in the year of Our Lord One thousand nine hundred and six, and of the Independence of the United States of America, the one hundred and twenty-ninth, before me, ERNEST TOURO FLORANCE, a notary public in and for the Parish of Orleans, State of Louisiana, duly commissioned and qualified, and in the presence of the witnesses hereinafter named and undersigned, personally came and appeared the persons whose names are hereunto subscribed, who severally declared that availing themselves of the provisions of the laws of the State of Louisiana relative to the organization of corporations and especially of Act No 36 of the Session of the General Assembly of said State for 1888, they have formed and organized, and do by these presents form themselves, their successors and assigns into and constitute a corporation for the objects and purposes and under the stipulations and agreements hereinafter set forth, which they hereby accept as their charter, to-wit:

ARTICLE I.

The name and title of the corporation hereby formed is declared to be the H. W. SLOAN COMPANY, LIMITED, under which name it shall have and enjoy corporate succession for the period of ninety-nine years, and shall have and exercise for the purposes of the business to be carried on by it, all the powers conferred by law upon corporations.

ARTICLE II.

The domicile of this corporation shall be in the City of New Orleans, Louisiana. All citation or other legal process shall be served on the President of the Company, or in his absence, on the Secretary and Treasurer.

ARTICLE III.

The objects and purposes for which this corporation is organized and the nature of the business to be carried on by it are hereby declared to be the conducting of the business of purchasing and selling, or either, on orders and the exporting of cotton and other commodities to loan or advance money on cotton and other commodities; to act as agent or attorney in fact for any individual, firm or corporation for the purpose of purchasing or selling or exporting cotton and other commodities; to buy, sell, receive, and dispose of by assignment, transfer, donation, or any other kind of property corporeal or incorporeal, choses in action, notes, bills of exchange, or otherwise; to borrow money, and to pledge, mortgage, or hypothecate any property belonging to it; to sue and be sued in its own name, on its own account, or for the benefit of others.

ARTICLE IV.

The capital stock of this corporation is hereby fixed at ten thousand dollars ($10,000.00) divided into one hundred shares (100) of one par value of one hundred dollars ($100.00) each, which said shares shall be paid for in cash or its equivalent in real estate, merchandise or property at the time that the same is issued. All transfers of stock shall be made on the books of said Company on the surrender of the outstanding certificates, pursuant to such rules as shall be prescribed by the directors. This company shall have the right to commence business when the total capital stock of the said corporation, ten thousand dollars ($10,000.00) shall have been paid in.

ARTICLE V.

All the corporate powers and authority of this corporation shall be vested in a President, a Secretary and Treasurer, and one Director, who shall constitute a Board of Directors, and shall be elected at an annual meeting of the stockholders to be held on the Second Monday in January of each year.

ARTICLE VI.

All elections shall be by ballot, and held at the office of said corporation, under the superintendence of two commissioners to be appointed for that purpose by the Board of Directors. Each share of stock shall be entitled to one vote, to be cast by its owner, either in person or by proxy, and a majority of the votes cast shall elect. This corporation shall not be dissolved by failure to hold an annual meeting and to elect directors thereat, but in case of such failure the said annual meeting shall be held as soon thereafter as possible. Until the said first annual election the Board of Directors of this Company shall be composed of the following persons, to-wit: H. W. Sloan, A. Franklin Pugh and H. P. Sloan, with the said H. W. Sloan as President, the said A. Franklin Pugh as Secretary and Treasurer.

All the directors above named and all those after elected shall continue in office until their successors shall have been duly elected and qualified.

ARTICLE VII

No stockholder shall ever be held liable or responsible for the contracts or faults of this corporation in any further sum than the unpaid balance due to the corporation on the shares owned by him, nor shall any mere informality in organization have the effect of rendering this charter null, or of exposing a stockholder to any liability beyond the amount of his stock.

ARTICLE VIII

At the termination of this charter by limitation or otherwise, the business and affairs of this corporation shall be liquidated by two commissioners to be appointed from among the stockholders at a meeting convened after ten days' prior notice in writing shall have been given by the Secretary and Treasurer to each stockholder or his duly authorized agent; said notice to be delivered in person or sent by mail. Said commissioners shall be elected, and their duties defined, and their compensation fixed by a majority of the shares of stock of the corporation or Company. Said Commissioners shall remain in office until the affairs of said corporation shall have been fully liquidated; and in case of the death of any one or more of said commissioners, the survivor or survivors shall continue to act.

This act of incorporation may be changed, modified or [illegible] or the corporation may be dissolved, by a vote of three fourths of the capital stock represented at a general meeting of the stockholders convened for such purpose after ten days' notice shall have been given in the manner as set forth in the first paragraph of this article.

Thus done and passed at my office at New Orleans, Louisiana, aforesaid, the day, month and year first above written, in the presence of Biddleston Kenner and D. Wright Wilcox, competent witnesses of lawful age, domiciled in this City, who hereunto sign their names with the parties and me, said notary, after due reading of these presents.

Signed H. W. SLOAN.
Signed A. FRANKLIN PUGH
Signed H. P. SLOAN.
p.p. H. W. Sloan.)

Witnesses:
B. KENNER.
D. W. WILCOX.
Signed ERNEST T. FLORANCE, Not. Pub.

Recorded in Mortgage Office, Parish of Orleans, Book 842, February 14th, 1906.

POITRINE IDEALE

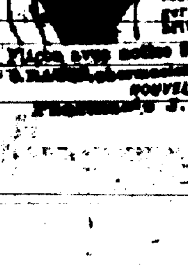

Développement et Fermeté du Buste en deux mois par les PILULES ORIENTALES seul moyen pour la dame d'acquérir ou de recouvrer une poitrine opulente et ferme, [illegible] absolument sans danger, approuvées par les célébrités médicales.

Flacon avec notice $1.75 Discrétion [illegible]

NOUVELLE-ORLEANS [illegible]