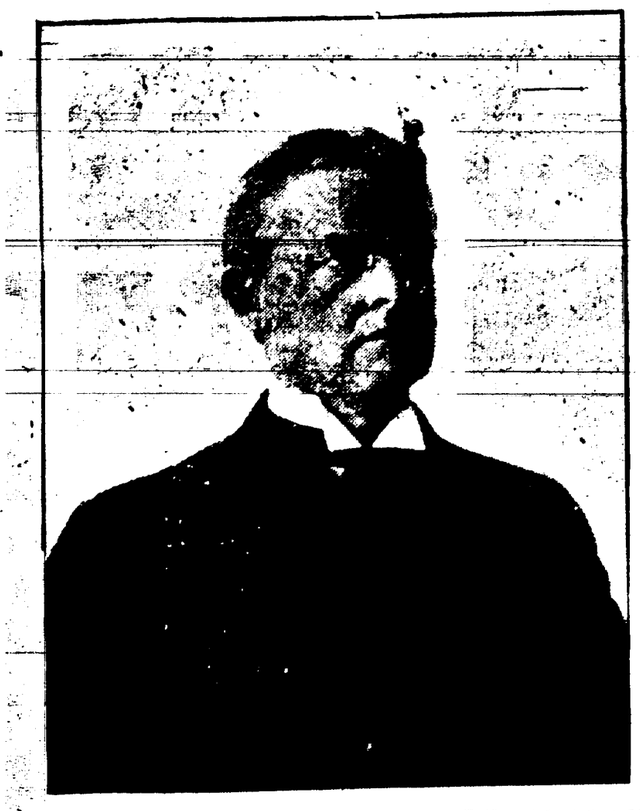

Mr. JOS. COLLINS.

Le nouveau président de la Banque du Peuple.

Par un avis publié plus loin, on verra que la vacance à la présidence de la Banque du Peuple (People's Savings and Trust Co.) causée par la mort de M. Louis Cucullu, a été remplie hier par la nomination de M. Jos. Collins.

Le nouveau président de cette institution est un homme sympathique et d'une valeur reconnue comme financier. Sous son administration, la Banque non seulement prospérera, mais verra ses affaires prendre de l'extension. Il est intègre, prudent, et d'une correction parfaite dans le moindre de ses actes. Ce sont de tels hommes qui inspirent la confiance et font la fortune d'une institution.

M. Collins est né à la Nouvelle-Orléans en 1859; son père était colonel du 1ème régiment de la Louisiane pendant notre guerre de sécession, et son grand-père fut le fondateur et le propriétaire de la Première presse à coton à la Nouvelle-Orléans, dans le 3ème district.

Le président de la Banque du Peuple a deux fils au service de la compagnie du chemin de fer N. O. & N. E.

Une impulsion nouvelle.

L'Union Progressiste reçoit dans le moment une impulsion nouvelle: elle voit le nombre de ses membres s'accroître et envisage l'avenir sous son plus riant aspect.

Grâce à l'initiative du nouveau président de la Banque du Peuple, M. Jos. Collins, huit messieurs membres bien de la Direction de la Banque ont demandé leur admission à l'Union et en deviennent membres: MM. T. J. Ferguson, Henry Camors, Julius Koch, John Alsina, Ed. S. Maunsell, Thos M. Gilmore, W. D. Seymour et M. Bloch.

Au cours du dernier mois, l'Union a vu ses rangs se grossir de 213 membres.

Fonds du Service d'Argent du Cuirassé "Louisiana".

Le Comité chargé de recueillir des souscriptions destinées à l'achat d'un Service en argent pour le cuirassé "Louisiana", accuse réception des sommes suivantes depuis sa publication de la dernière liste:

Capt. J. T. Woodward, maître	5.00
Territorial Fav. M. L. & T. RR	100.00
Baum & Hyman, facteurs de coton	10.00
Smith & Goldsmith, facteurs de coton	5.00
Dreyfous & Tessier, Real Estate	10.00
Charles Chassaignac, médecin	2.00
R. E. Watts, machinerie	2.00
Peter Gallagher, Real Estate	15.00
R. H. Downman, Lumber	10.00
Byrne McAvoy Box Co., Box Makers	5.00
Favret & Livaudais, architectes	10.00

50me Anniversaire.

Par un banquet superbe, l'Association de Bienfaisance des Fils de la Louisiane célébrera aujourd'hui son jubilé d'Or: fondée en 1856, elle accomplit cinquante ans: et grande est sa fierté de se retourner en arrière et de compter dans ce passé tant d'utiles actions, tant de bienfaisance.

Le comité ordonnateur du banquet se compose de MM. E. V. Leclère, président; N. J. Comeaux, L. P. Cuneo, G. L. Feitz, ex-officio, E. L. Delozain, R. Zuert.

MARIAGE.

Un joli mariage de la saison a été celui de Mlle Alexine Labarrière et de M. Constantin Rocques que l'on célébrait mercredi soir le 26 septembre, à six heures et demie, à l'église Ste-Rose de Lima en présence d'une nombreuse assemblée de parents et d'amis qui étaient venus apporter leurs voeux de bonheur aux jeunes époux. L'édifice sacré présentait un brillant aspect avec ses autels étincelants de lumières, quand aux sons d'une marche nuptiale la mariée accompagnée par son père M. Labarrière s'est avancée vers l'autel où l'attendait le marié avec son "best man" M. Emiles Rocques. Elle était précédée de Mlle Joséphine Houiné, la seule demoiselle d'honneur, et de deux "flower girls" Marcelle Gauzé et Rose Cazeaux, qui marchaient devant la mariée portant des oeillets blancs. La cérémonie était faite par le Rév. Père Janssens qui a prononcé une brillante allocution. La mariée, une charmante jeune femme, portant une toilette du meilleur goût en "grandmother swiss" sur fond de satin "liberty," garnie de dentelle. Une demi-guirlande de fleurs d'oranger retenait sur ses cheveux le voile de tulle qui l'enveloppait. Son bouquet était composé d'oeillets blancs et de fougères. La maid of honor avait une jolie toilette de "grandmother swiss" garnie de dentelles et de rubans blancs, et portait un bouquet d'oeillets blancs et de fougères. Après la cérémonie une réception tout à fait intime a eu lieu chez M. Darribère au City Park. Très beaux et nombreux sont les cadeaux qui ont été reçus par M. et Mme Rocques.

AU PUBLIC.

GRATIS.

CETTE COMMUNICATION S'ADRESSE PARTICULIÈREMENT à ceux qui ont contracté l'habitude de prendre un ou quelques uns des dangereux remèdes annoncés.

Si vous prenez quelques uns des prétendus toniques ou remèdes pour la dyspepsie, les reins ou le foie ou l'estomac pour l'insomnie et vous avez l'habitude de prendre journellement des effervescents pour les nerfs ou des cathartiques pour la constipation ou des remèdes pour purifier le sang, redresser des boutons, éclaircir le teint, etc., ces REMEDES APPAREMMENT INOFFENSIFS MAIS TRÈS DANGEREUX ANNONCÉS POUR LA GUERISON DES MAUX DE TETE.—NOUS VOUS DIRONS ALORS METTEZ-NOUS A L'EPREUVE SANS QU'IL VOUS EN COUTE UN SOU.

100,000 personnes meurent annuellement en Amérique de l'usage de remèdes dangereux pour les maux de tête, le coeur et les reins.

Le BROMONIA EST ABSOLUMENT INOFFENSIF ET PLUS EFFICACE POUR LA GUERISON DES MALADIES SUSNOMMEES QU'AUCUNE AUTRE CHOSE CONNUE DES PRATICIENS EN MEDECINE PAS UNE PANACEE BREVETEE.

Coupez le coupon qui est au bas de cet article et envoyez-le nous. Vous recevrez un paquet GRATIS. Ayez soin d'écrire nettement le nom et l'adresse.

$5,000 seront payés à quiconque pourra prouver que BROMONIA ne peut pas se prendre en toute sûreté. La formule sera donnée à n'importe quel médecin. FOURNI EN GROS ET SANS FRAIS AUX HOPITAUX ET AUX MEDECINS.

Coupon de BROMONIA Gratis.

Nom .....

Ville .....

Etat .....

Ma Maladie est .....

Mon Pharmacien le plus proche (Est à .....) .....

Adresse .....

BromoniA

COMPANY.,

888 BROADWAY, New York.

Distributeurs Locaux:

ORPHEUM DRUG STORE, 410-412 Rue St-Charles.

PHARMACIE FELDNER, 3218 rue Magasin.

AMERICAN DRUG STORE, 1024-26 rue du Canal. Agents dans l'Etat.

5 aout—1an—dim

SIROP D'ANGELL

Pour le Rhume et la Coqueluche.

Pour Rhumes, Refroidissements, Coqueluche, Bronchites et toutes les affections de la Gorge. Préparé par le Dr Richard Angell. Prix, 25 et 50c. Vendu par tous les Pharmaciens 18 juin—1an—Dim

Italien Grièvement Blessé.

Un vif émoi régnait hier à la tombée de la nuit dans le voisinage des rues Royale et Hôpital. Francisco Cina, propriétaire du magasin d'épiceries situé à cet endroit, a été grièvement blessé par un de ses compatriotes du nom de Joseph Viola, qui occupait une chambre au deuxième étage de la maison.

Il paraît que Cina avait prévenu son locataire qu'il aurait à chercher un nouveau logement. Vers cinq heures et demie de l'après midi, Viola est entré dans l'établissement de Cina, et lui a demandé les raisons pour lesquelles il le mettait à la porte. Cina a répondu qu'il avait besoin de son appartement, mais Viola a déclaré qu'il ne céderait pas sa chambre.

Une querelle s'est alors engagée, et Viola, sortant sur le trottoir, a tiré un coup de revolver sur son adversaire, le blessant à l'abdomen. La femme du blessé s'est aussitôt mise à la poursuite de l'assassin, qui s'était enfui du côté de la rue Dauphine. Arrivé à l'angle des rues Hôpital et Dauphine le fugitif, qui se voyait serré de près par la foule, a tiré deux coups de revolver sur ses poursuivants, puis jetant son arme dans la rue, s'est réfugié dans une maison de la rue Hôpital, où il a été quelques instants plus tard, arrêté par l'agent de police Gauthier.

Cina a été transporté à l'hôpital où les étudiants ont déclaré sa blessure grave. Le prisonnier a été conduit au chevet du blessé et celui-ci l'a parfaitement reconnu.

DECES.

CHASSAIGNAC—Décédée le 1er octobre 1906, à 4.20 heures p. m., ALICE R. CHASSAIGNAC, seconde fille de Jacintha Thomas et de feu Eugène Chassaignac, native de la Nouvelle Orléans.

CUCULLU—Décédé jeudi, 4 octobre, à 4:30 heures a. m., âgé de 66 ans et 8 mois, LOUIS CUCULLU, natif de la paroisse St Bernard, Lne.

D'HERVIL—Décédé vendredi, 5 octobre, à 4 heures p. m., âgé de 62 ans, HENRI D'HERVIL, natif de France.

MESSE DE REQUIEM.

Une messe sera célébrée pour le repos de l'âme de feu CHARLES ADER, à l'église St-Augustin, samedi, le 13 octobre, à 7-30 heures du matin. Les parents, amis et connaissances sont respectueusement invités à y assister. 7 oct—7 12

MESSE DE REQUIEM.

Une messe de requiem sera dite pour le repos de l'âme de HAROLD J. HANNON, mardi matin, le 9 octobre, à 7 heures, à l'église de Ste Rose de Lima, rue du Bayou, entre les rues Dorgenois et Broad. Les amis de la famille sont invités à y assister.

7 oct—1f

JAMES BONNOT,

Successeur de JOHN BONNOT

EMILE LE BLANC, Directeur.

Entrepreneur de pompes funèbres

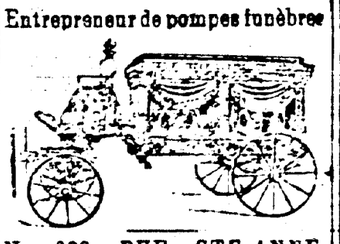

No 623 RUE STE-ANNE

Téléphone No 1043.

Téléphone No 408.

F. LAUDUMIEY & CO.

LIMITED,

ENTREPRENEURS DE

Pompes Funèbres.

1108 et 1112 Nord Remparts.

Nous faisons de l'embaumement une spécialité.

Entrepreneurs de pompes funèbres pour toutes les sociétés françaises.

B. ADER. GEO. J. MOTHE

ADER & MOTHE,

Les Seuls Entrepreneurs Français de la Nlle-Orléans.

817 rue Toulouse,

En Face de l'Opéra Française.

TELEPHONE 4276.

Avis—Nous sommes les seuls entrepreneurs de la Société Française de Bienfaisance et d'Assistance Mutuelle de la Nouvelle Orléans 30 aout—1an.

TELEPHONE 232.

JOSEPH RAY,

Successeur de LABAT & RAY

Directeur de Pompes Funèbres et Embaumeur

No 1308 Avenue Nord Remparts

Près Esplanade.

Voitures pour Bals, Mariages, Promenades. Enterrements faits à des prix modique. Ordres reçus par le téléphone à n'importe quel moment.

1er sept—1an

Avis.

Une petite famille prendra quelques pensionnaires messieurs. S'adresser par le téléphone Hemlock 736 F. 16 sept—1m

VOUS POUVEZ DONNER

A un estomac sain toute sorte de bons aliments parce qu'il est dans les conditions voulues pour en extraire toutes les qualités fortifiantes et substantielles, mais quand il est faible, les conditions contraires existent et vous vous affaiblissez et affaissez.

HOSTETTER STOMACH BITTERS

fortifie infailliblement l'estomac, guérissant ainsi: Dépérdition d'Appétit, Dyspepsie, Maux de Tête, Constipation ou Maladies de Femmes. Essayez le aujourd'hui. Chez tous les Pharmaciens.

Des Faits et des Chiffres.

Il est prouvé par les prix marqués en chiffres ordinaires sur chaque instrument, que nous révolutionnons le commerce de pianos cette semaine dans les Bons Marchés en Pianos, Orgues et Appareils d'Exécution sur le Piano.

Dans les pianos d'occasion en bon état, nous spécialisons un Chickering à $150; Emerson, $175; Pleyel, $125. Pianos Droits de Fabrique Etrangère, $30 et plus. Celles-ci ainsi que notre grande offre de combinaison d'un nouveau piano avec appareil d'exécution pour $350 sont quelques unes des raisons pour lesquelles nous devrions obtenir la préférence dans votre achat de piano.

JUNIUS HART PIANO HOUSE

LIMITED.

J. P. SIMMONS, Treas. & Mgr.

1001 CANAL STREET

Mandeville, Lewisburg et Madisonville.

STEAMER

NEW CAMELIA,

Commençant le 3 mai 1906

Partira de MILNEBURG à l'arrivée des trains du Dépôt Louisville et Nashville, à la tête de la rue du Canal et Levée.

Tous les jours (excepté les dimanches) à l'arrivée du train de 4 heures p. m.

Au retour, quittera Madisonville tous les jours à 4:40 heures A. M.

L'eau et le temps le permettant.

EXCURSIONS.

Mandeville, Lewisburg, Madisonville et Old Landing, les dimanches à l'arrivée du train de 8 h. A. M.

Frets reçus tous les jours à la gare du chemin de fer Louisville & Nashville, à la tête de la rue Girod.

W. C. COYLE & BRO., Agents.

No 837 rue Carondelet, coin Union.

29 avril—

AVIS SPECIAUX.

A une réunion spéciale du bureau des Directeurs de la Peoples Savings Trust and Banking Co. tenue ce jour, à 11 heures a. m., les officiers suivants furent élus:

JOSEPH COLLINS, Président.

HENRY CAMORS, Vice Président.

Signé LOUIS F. LANDRY, Caissier.

7 oct—1f

Avis aux navigateurs de la Rivière aux Perles de l'Ouest.

Le secrétaire de la Guerre ayant approuvé les plans pour la reconstruction du pont tournant sur la Rivière aux Perles de l'Ouest, paroisse St Tammany, Louisiane, sur la ligne du chemin de fer New Orleans and Northeastern, ledit pont sera fermé aux bateaux le 21 août 1906 et restera fermé pendant une période d'environ 110 jours.

B. E. FLANAGAN,

Surintendant du chemin de fer New Orleans and Northeastern.

6 sept—7

Avis aux Navigateurs—Lac Pontchartrain.

Le Secrétaire de la Guerre ayant approuvé les plans de reconstruction du pont tournant Sud du Lac Pontchartrain sur la ligne du chemin de fer N. O. & N. E., près du chenal de la Pointe aux Herbes, ledit pont tournant Sud sera fermé aux bateaux à partir du 26 avril et demeurera fermé pendant une durée d'à peu près 90 jours.

Les navigateurs passeront par le pont tournant Nord du Lac Pontchartrain, tant que sera fermé le pont tournant Sud.

D. D. CURRAN,

Directeur Général N. O. & N. E. RR.

21 av—1f

PETITES ANNONCES.

Demande—Une cuisinière blanche pour cuisine seulement. S'adresser 5149 rue Prytanée. 7 oct—1f

Demande — Femme raisonnable comme gardienne, doit coucher à domicile. S'adresser 1518 rue Webster. 7 oct—3f

VAPEURS.

LIGNE FRANÇAISE.

COMPAGNIE GENERALE TRANSATLANTIQUE.

Ligne directe au Hâvre, Paris (France)

Partant tous les jeudis, à 10 h. A. M.

Du quai No 42, Rivière du Nord, pied de la rue Morton.

*LA LORRAINE, 11 octobre.

LA BRETAGNE, 13 octobre.

*LA TOURAINE, 18 octobre.

*LA SAVOIE, 25 octobre.

LA GASCOGNE, 27 octobre.

*LA PROVENCE, 1er novembre.

*Vapeurs à double hélice.

NOUVELLE-ORLEANS-HAVRE

LIGNE DIRECTE.

S. S. CALIFORNIE, 15 octobre.

(Prend des passagers d'entrepont.)

Passage de Première Classe - - $80.00

Passage d'Entrepont - - - - - $37.00

FRANK J. ORFILA, Agent général du Sud

No 802 rue Commune, bâtisse Hennen.

1er mars—1 an

PIANOS FISCHER

Un Piano de Haut Grade à Prix Modéré.

Plus de 136,000 Fabriqués, Vendus et en Usage.

VENDUS EN FACILES PAIEMENTS MENSUELS.

GRUNEWALD'S

L'Assortiment le Plus Choisi de Bonbons et de Fruits Cristalisés Français,

Importés de la Maison "Au Fidèle Berger" fondée en 1720, à Paris, France.

Quelques Sucreries de Choix de la Grande Variété Importée Cette Année.

Pétales de roses et de violettes cristalisées, biscuits glacés, oranges glacés, petits fruits glacés, pastilles supertines bouchées sultana, bonbons au chocolat cristalisés, pralines, pistaches, dragées Trocodoras, liqueurs argentio amandines, bonbons Niciro, dragées Poupon, etc.

Boites de Bonbons de Fantaisie Importées.

Boites de Bonbons de fantaisie importées de France, en satin peint à la main, d'une demi-livre à cinq livres. Seraint un joli ornement de plus sur la toilette d'une dame.

Tous les ordre seont soignesement exécutés et promptement délivrés.]

H. C. SCHAUMBURG,

LA CONFISERIE ET LE RESTAURANT DES DAMES.

835 RUE DU CANAL, PRÈS DAUPHINE.

23 sept—6m—dim jeu

HUILE D'OLIVE ADOLPHE PUGET,

MARSEILLE.

Exigez cette Marque si vous voulez l'Huile la Plus Pure et de la Meilleure Qualité.

Emballée en bouteilles, demi-bouteilles et quart-bouteilles et en estagnons de 5 gallons, 1 gallon, demi-gallon, quart-gallon et huitième-gallon.

EN VENTE DANS TOUTES LES EPICERIES.

PAUL GELPI & SONS,

SEULS AGENTS POUR LES ETATS-UNIS.

15 aout—8m

3 mai—6m—jeu dim

SATISFACTION GARANTIE Pour les "Runabouts" ET Voitures de Fantaisies

POUR PROMENADE.

Nous offrons aujourd'hui voitures garnies en cuir ou en étoffe et peintes avec goût. Bandes de roues en caoutchouc, $60.00.

JOSEPH SCHWARTZ CO., LIMITED.

821 à 831 RUE PERDIDO.

Matériaux et Harnais pour Voitures.

Nos Meubles sont maintenant vendus sans égard au profit.

Il nous est impossible de déménager notre stock entier de meubles à notre nouveau local au Nos 427—429—431 Rue du CAMP. Nous sommes déterminés de réduire ce stock d'une moitié avant le 1er Octobre. Les plus grands Bargains en Meubles que la Nouvelle-Orléans a jamais vu, peuvent être maintenant trouvés à ce stock. Achetez maintenant pour l'avenir. Une visite à notre stock vous convaincra de la vérité de nos réclamations.

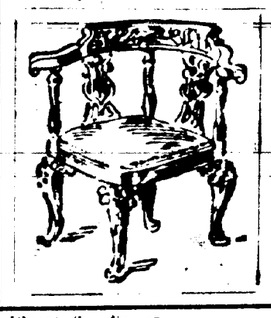

The GRANT FURNITURE CO.,

210-212 RUE DU CAMP.

12 aout—3m—dim jeu

ASTHME ET CATARRHE

GUERIS par les CIGARETTES ESPIC ou la POUDRE

OPPRESSIONS, TOUX, RHUMES, NEVRALGIES

Le FUMIGATEUR PECTORAL ESPIC est le plus efficace de tous les remèdes pour combattre les Maladies des Voies respiratoires.

IL EST ADMIS DANS LES HOPITAUX FRANÇAIS ET ETRANGERS

Toutes Pharmacies, 2 fr. la boîte — VENTE EN GROS: 20, Rue Saint-Lazare, 20, PARIS

EXIGER LA SIGNATURE CI-CONTRE SUR CHAQUE CIGARETTE

VENTES A L'ENCAN. VENTES A L'ENCAN.

E. S. COBB.

SPECIAL! LAITIERS! SPECIAL!

La Laiterie des Demoiselles Frédéric,

Coin des Rues Agricol et Perm, JEUDI, le 18 Oct. 1906, à 11 heures A. M.

Les ci-après: 29 vaches, 1 taureau, 1 wagon à lait, 1 charrette à bascule, 3 anges à fourrage, 1 jeu de bidons à lait, 5 veaux, 3 bons chevaux de travail, 1 wagon à fourrage, 1 Surrey, 2 jeux de harnais, et tout ce qui appartient à une laiterie.

Conditions de la vente—Toutes les sommes de $100.00 ou au-dessous, comptant. Toutes sommes au-dessus de $100.00 en un crédit de 90 jours avec bonne sécurité; le plus fort acquéreur aura la clientèle, aussi une stalle au marché Dryades.

Positivement sans limite ou réserve.

E. S. COBB, Encanteur. Bureau 925 rue Gravier.

Prenez les chars de ceinture Tulane ou St Charles pour aller à la vente.

7 oct—7 14 18

INSTALLATION DE LAITERIE

La Propriété de Dennis Loup,

Paroisse de Jefferson, près du Parc "Hyland."

MARDI, 9 octobre 1906 à 11 heures a. m.

La propriété ci-après à savoir: 26 vaches, 3 veaux, 1 taureau, 4 bons chevaux de trait, 1 charrette à lait, 1 wagon à lait, 1 wagon à fourrage neuf, 2 jeux de harnais, 2 anges à fourrage, 1 jeu de bidons à lait, et tout ce qui appartient à une laiterie.

Conditions de la vente.

Toutes sommes de $100.00 ou moins comptant, les sommes de $100.00 ou au dessus, en un crédit de 90 jours, avec bonne sécurité.

Le plus fort acquéreur aura la clientèle.

Ces vaches seront positivement vendues sans réserve ou limite.

E. S. COBB, Encanteur. Bureau, 925 rue Gravier.

Prenez les chars Celiée; l'établissement et la maison seront à louer à la date de la vente.

30 sept—30—oct 7

Will J. Morgan.

ANNONCE JUDICIAIRE.

Succession de Wm H. White Eskholm et Rosina Baumam Eskholm, sa femme,

No 79,783—Cour Civile de District de la Division A, Paroisse d'Orléans.

Désirable Cottage Simple dans le Troisième District.

EN VERTU d'un ordre de l'Hon. Geo. H. Théard, juge de la Cour Civile de District pour la paroisse d'Orléans, Division E, agissant pour l'Hon. F. C. W. Ellis, juge de la Division A, maintenant absent en congé, signé et daté le 4 octobre 1906 adressé à WILL J. MORGAN, Encanteur, je vendrai à la Bourse des Propriétés Foncières, 311 rue Baronne, JEUDI, le 8 novembre 1906 les propriétés ci-après décrites à savoir—

Une certaine portion de terre ensemble avec toutes les bâtisses et améliorations qui s'y trouvent, portant le vieux numéro municipal 406, maintenant numéro municipal 2418 rue Royale, en cette ville, tous les droits, voies, etc., y appartenant, située dans le troisième district de cette ville, dans l'îlet borné par les rues Royale, Chartres, Espagne et Mandeville, formant une partie du lot de terre désigné par le No 107, sur un plan du faubourg Marigny, mesurant en mesure américaine vingt et un pieds neuf pouces et six lignes (21 9/6") de face à la rue Royale par cent vingt sept pieds dix pouces et six lignes (127 10/6") de profondeur. Les améliorations comprenant un cottage simple en bois couvert en ardoises contenant galerie sur le devant et cinq chambres ayant un bon hangar dans le fond de la maison et un hangar dans la cour, deux citernes, etc., le tout en bonne condition.

Conditions—Comptant. L'acquéreur devant assumer les taxes dues et exigibles dans l'année 1906 et de payer pour l'acte de vente pardevant C. M. Eustis, notaire, 211 rue du Camp et déposer dix (10 0/0) pour cent du prix d'achat au moment de l'adjudication.

WILL J. MORGAN, Encanteur.

331 333 rue Carondelet

7 oct—7 14 21 28—nov 4 8

Tous les Trains Courent Maintenant Selon le Tableau Réguler

—SUR LE—

THE TEXAS & PACIFIC RAILWAY

Le même qu'avant la quarantaine

L'express California et Texas quittant à 8:55 heures a. m. Le train local pour New Orleans à 3:55 heures p. m. et le train express pour Shreveport, Monroe et Little Rock à 6:35 p. m.

BUREAU DES BILLETS, 307 RUE ST-CHARLES.

1nov—

MALADIES NERVEUSES

Guérison Certaine.

PAR LE

Sirop Henry Mure

Succès assuré par 15 années d'expérimentation dans les Hôpitaux de Paris.

POUR LA GUÉRISON DE:

EPILEPSIE, HYSTERIE	VERTIGES
HYSTERO-EPILEPSIE	CRISES NERVEUSES
DANSE de SAINT-GUY	MIGRAINES
DIABETE SUCRE	INSOMNIE
MALADIES du CERVEAU	EBLOUISSEMENTS
et de la Moëlle Epinière	CONGESTIONS Cérébrales
CONVULSIONS	SPERMATORRHÉE

Notice très importante envoyée gratis sur demande.

HENRY MURE, à Pont-Saint-Esprit (France).

Bulletin Financier.

Samedi, 6 octobre 1906.

COMPTOIR D'ECHANGES (CLEARING HOUSE) DE LA NOUVELLE-ORLEANS.

Jusqu'ici cette semaine	$22,680,823 00
	$2,319,205 00
Même temps la semaine dernière	$16,826,630 00
	$1,829,307 00

MARCHE MONETAIRE.

Nouvelle-Orléans—

En Banques—

Papier exceptionnel....7 à 8 per cent

do A1 ....6 à 8

Prêts sur garanties collatérales.....4 à 5

Prêts sur garanties collatérales à terme...4 à 6

En dehors des Banques—

Prêts sur garanties collatérales.....6 à 7

Papier hypothécaire....6 à 8

Nouvelle-Orléans—

Piastres mexicaines..... 45 à 45½

Sols péruviens..... 41 à 42

Pesos chiliens..... 41 à 42

New York—

Taux de l'argent.....3¾ à 4 0/0

Londres—

Taux de la Banque d'Angleterre.....3½

Consols pour l'argent 86¼

Pour accompte 86½

Paris—

Rentes 95 95

Argent en lingots, par once—

Londres 31 7/8

CHANGE.

Le STERLING est stable.

Commercial, 60 jours..478¾

Traites de banques, à vue.....486½

Les FRANCS sont stables.

France de commerce, 60 jours.....5.24⅜

Traites de banques, à vue.....5.16¼

REISCHMARKS—Stables.

Commercial, 60 jours.....93½

Traites de banques, à vue.95⅛

Le CHANGE A VUE SUR NEW YORK est facile.

Traites de commerce $1 00 à 1 25 d'esc.

Traites de banques $1 00 de prime.

ACTIONS ET BONS

Dernières cotes du "N. O. Stock Exchange".

	Valeur au pair	Offre	Demande
Banques.	—	—	—
Bank of Orleans	100	185	250
Canal - Louisiana Bk & T. Co.	100	210	218
Central Trust & Sav. Bk	100	160	165
Citizens'	100	215	225
Colonial Bank & T.	10	12	12¼
Cosmopolitan B. & T.	20	21½	22
Commercial Germania Trust & Sav.	100	420	....
Commercial National	100	310	....
German - American National	100	186½	187½
German - American Savings	100	125	130
Hibernia Bank and Trust	100	610	618
Interstate Trust & Bkg Co.	100	185	192
Merchants Nat'l	100	100	105
Metropolitan	100	215	220