Des Faits et des Chiffres.

Il est prouvé par les prix marqués en chiffres ordinaires sur chaque instrument, que nous révolutionnons le commerce de pianos cette semaine dans les Bons Marchés en Pianos, Orgues et Appareils d'Exécution sur le Piano.

Dans les pianos d'occasion en bon état, nous spécialisons un Chickering à $150; Emerson, $175; Pleyel, $125; Pianos Droits de Fabrique Etrangère, $30 et plus. Celles-ci, ainsi que notre grande offre de combinaison d'un nouveau piano avec appareil d'exécution pour $350, sont quelques unes des raisons pour lesquelles nous devrions obtenir la préférence dans votre achat de piano.

JUNIUS HART PIANO HOUSE
LIMITED.
J. P. SIMMONS, Treas. & Mgr.
1001 CANAL STREET

MARIAGES, NAISSANCES ET DECÈS

Inscrits au Bureau de Santé dans les dernières 24 heures

MARIAGES — Solomon Lazarus à Mme Veuve Fannie Aaron, Emile Kahn à Thérèse Caroline Abraham, Jonas Levy à Hilda Wolf, F. J. Ueberschlag à Wilhelmina Carter, L. A. Lundig à A. M. Wattleworth, Henry Martory à Isabella Villa, Cleveland Stephens à Clémentine Delog, Jordan Adams à Ninno Lour.

NAISSANCES— Mmes Jacob Hellback, un garçon; Samuel Fischer, une fille; J. T. Hunter, une fille; Thos N. Reed, un garçon; Joseph P. Laporte, une fille; Matthew J. Callahan, un garçon; B. Heit, une fille; Walter J. Caserta, un garçon; Frank Canavari, un garçon; F. F. Bundy, une fille; Edward Bartchy, une fille; J. J. Dresch, un garçon; Victor Barousse, un garçon; Burdette Mannino, un garçon; C. Lambert, un garçon; J. M. Carlon, une fille. E. O. Luminais, une fille; J. A. Fitzgerald, une fille; R. E. L. C. Ries, un garçon.

DÉCÈS—Ernest Dussé, 45 ans, 227 Bourbon; Mme Catherine Smith, 62 ans, 2223 S. Liberté; Frederick H. Sandrock, 66 ans, 1834 Bourgogne; Henry C. Meyer, 83 ans, 3400 Dauphine; Percy Samuel, 37 ans, 728 S. Roman; Horace Gray, 24 ans, 1813 Tolédo; J. T. Brenford, 66 ans, Biloxi, Miss.; Mme Katie O. Lyman, 30 ans, Atlanta, Geo.; Mary Reagan, 37 ans, Hôpital de Charité; Carrie Nealey, 26 ans, 2521 Avenue Jackson; Pauline Verde, 47 ans, 1008 Ste Marie; Lawrence F. Meyers, 2 ans, 1038 Denver; Harrison W. Farron, 62 ans, Bouny et Esplanade; James W. Beck, 53 ans, Hôpital de Charité; Harry Smith Cummings, 2 ans, Musique et Villeré; Mme Catherine Hentzel, 49 ans, 972 Monroe; Anthony August, 21 ans, 301 St-Thomas; Rosman A. Pierie, 2 ans, 1682 St-Jean.

FAITS DIVERS.

JUBILÉ D'OR

L'Ancien Ordre des Druides Unis de la Louisiane célèbrera en grande pompe son jubilé d'or le 20 mai prochain. Un comité travaille avec zèle et activité à l'organisation de cette fête qui promet d'être splendide.

Education Catholique Supérieure

Des citoyens éminents de notre ville ont formé le projet d'élever le niveau de l'éducation catholique et de réunir un fonds suffisant pour ériger un superbe édifice sur la propriété des Jésuites située en face du Parc Audubon.

Une réunion a été tenue vendredi soir dans le Casino de M. Lawrence Fabacher pour discuter le projet et arrêter les moyens de la mettre à exécution. Une association a été fondée séance tenante et les officiers dont les noms suivent ont été élus:

M. Ben Oxnard, président; M. W. P. Burke, vice-président; M. G. W. Young, secrétaire; M. Walter Stauffer, trésorier.

Les révérends frères O'Connor, O'Shannahan, Biever, Fields et Valentin assistaient à la réunion dans laquelle le plus grand enthousiasme a régné.

Plusieurs messieurs et les révérends O'Connor et Biever ont pris successivement la parole.

Sous la direction des hommes éminents placés à sa tête la nouvelle association va prendre promptement un grand développement, et son succès n'est pas douteux.

Une autre réunion sera tenue prochainement.

Fermeture des Registres de Taxes

Les registres de taxes ont été fermés hier à midi, de sorte qu'il n'est plus possible maintenant de présenter des réclamations.

Le nombre des plaignants est d'environ 600, et à partir de lundi le comité du budget et de la répartition du conseil municipal siégera tous les jours à une heure de l'après-midi pour les entendre.

Première Communion.

Nous venons de recevoir de Paris un assortiment d'articles religieux très complet et du meilleur goût, spécialement choisi pour la Première Communion.

Lafargue Department, attenant au Parker, Blake Co. Ltd, Building, 213, rue Tchoupitoulas.

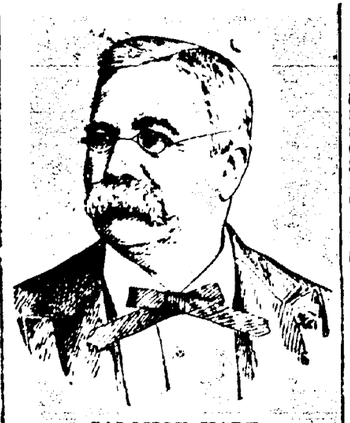

SALOMON MARX

Avril ramène un anniversaire que bien des gens tiennent en grand honneur, celui d'un homme universellement aimé, monsieur Salomon Marx.

C'est aujourd'hui que l'excellent homme accomplit sa soixante-onzième année: et en la circonstance nombreux et sous toutes les formes lui viendront des témoignages d'estime, et des vœux de santé et de bonheur.

Le bonheur, M. Marx le possède, et c'est à la vraie source qu'il le puise: la famille. Il n'est pas d'existence mieux remplie que la sienne; elle est toute de labeur et d'utilité. Nul n'a mieux compris et plus pratiqué l'altruisme que M. Marx, dont le concours empressé est assuré à toute œuvre de charité.

Ce n'est pas à larges traits que l'on retrace une existence aussi intéressante que celle de M. Marx; aussi nous bornons-nous à envoyer à celui dont nous nous honorons d'être le confrère, nos vœux les meilleurs de circonstance.

Négociant, journaliste, poète, musicien, M. Marx s'impose au respect et à l'admiration de tous. Dans ce coin enchanteur qu'est Rosa Park, il mène la vie la plus douce, la plus capitonnée qui soit; et c'est pourquoi les années lui blanchissent la tête sans que son cœur et sa gaieté s'en doutent.

Si grand est ce coeur qu'il y a place pour tous; l'humble orphelin et le grand artiste s'en partagent la tendresse: tous l'appellent *Papa* Marx et sentent s'étendre sur eux sa paternelle bonté.

L'âme humaine est un clavier, et si notre vieil et distingué ami est heureux et fait autour de lui des heureux, c'est qu'il sait jouer de cet instrument.

Souscriptions au Fonds de la Réunion des Vétérans Confédérés.

Restaurant Antoine, $50; Beck Bros, 10; Behan, W. J., 50; Commercial Trust Bank, 200; Commercial National Bank, 100; Chaille, Dr S. E., 25; Cosmopolitan Hotel, 250; Commercial Hotel, 150; Conniff, Jno. H., 100; Crescent News & Hotel Co., 100; C. T., 5; Cerise, T.J., 1; Canal St Commission, 100; Debat, Oscar & Co., 50; Demarest, E. J., 100; Dessina, S., 2; Fraenkel, Max. & Co., 25; Frawley, Jno. T., 10; Fabacher, A. J., 50; Fell, Jno. R., 10; Gumbel, Ferd & Co., 50; Graham, P. & Co., 10; Gateley, Sam. T., 10; Gelpi, Paul & Sons, 100; Gilmore, Thos. M. & Sons, 5; Groetsch, Jules 10; Gonzales, J. M. 5; Godchaux, Leon Clo., Co., 250; Godchaux, Leon & Co., Ltd., 100; Halsey, Dr J. T., 25; Hyams, C. H., 100; Hartson, M. J., 5; Howard, Frank T., 100; Kohn & Deith, 25; Kohn Weil & Co, 50; Krower, Leonard 25; Koritzski, A., 5; Legier Robt., 10; Lamothe, Frank, 50; Lake Bros & Co., 25; Leglele & Bro. F., 3; Loewenberg Marks & Co., 25; Lewis, Dr E. S., 25; Levert Burguerrie & Co., 50; Levert J., 100; Metz, Dr A. L., 25; Morris, A. H., 100; McAlpine Lee, 2.50; McEniery J. E., (Gem & Branch Restaurant, 50; McRacken Jas, 15; Mc. M. F., 1; Orme Gordon S., 25; Penez Jos. 50; Phipps John K., 5; Ramboutis N., 10; Reinerth Wm & Co, 10; Soniat Léonce M., 25; Souchon Edmond, 22; Schooner & Phillips, 5; Sweeney, Thomas, 100; Segassie, A. J. PP., 25; Schwartz, A. & Son, 100; Selmer, E., 15; Spitzfaden, George J., 20; Spitzfaden, Chas J., 25; Springer, Geo. W., 10; Tranchina D. & J., 25; Vidalat, S., 5; Dreyfous Co. Ltd, 50, Emile Figallo, 50; U. J. Virgin, 10; J. Schonacker & Co., 75; Maison Blanche, 250; John Gauche Sons & Co., 25; Chas. Myer & Co., 20; Mayer Israel & Co., 50; Penny Wonderland, 20; Boston Shoe Store Ltd., 25; The Central Stores Co. Ltd., 50; B. Cohn Co. Ltd., Imperial Shoe Store, 50; F. M. Kirby & Co., 25; Silverstein's Sons & Co., 10; Choctaw Club, 50; J. Rosenberg Co. Ltd., 100; May's Drug Store Ltd., 50; Francis T. Nichols, 50; Isidore Newman & Sons, 250; Hyams Moore & Wheeler, 100; E. G. Schlieder, 100; James M. Smith, 10; Illinois Central R. R., 1000; Yazoo & Miss., Valley R. R., 1000; —Total 18,344.50.

On demande pour travail de bureau, un jeune homme d'environ 16 ans, parlant le français et l'anglais. On devra fournir les meilleures références. Post Office Box, 589.

Tous les Trains Courent Maintenant Selon le Tableau Régulier
—SUR LE—
THE T. & P. TEXAS PACIFIC RAILWAY
Le même qu'avant la quarantaine
L'express California et Texas quittant à 8:55 heures a. m. Le train local pour Newroads à 3:55 heures p. m. et le train express pour Shreveport, Monroe et Little Rock à 6:35 p. m.
BUREAU DES BILLETS, 207 RUE ST-CHARLES,
1nov—

Désastreuse Rafale.

Un coup de vent soudain, une véritable rafale, qui n'a d'ailleurs guère duré plus d'une minute, a démoli cette nuit la vaste mais léger auditorium construit à grands frais dans l'îlet borné par les rues Royale, St Louis, Chartres et Conti pour la réunion prochaine des Vétérans Confédérés.

Il reste fort heureusement un temps suffisant pour réparer les dégâts avant la date fixée pour la réunion.

Incendie rue du Canal.

Hier soir, vers neuf heures, un feu a pris naissance dans la maison portant le numéro 1208 de la rue du Canal et occupée par la Blessing Photo Supply Co, et E. J. Flynn. Les pompiers ont répondu promptement à l'alarme et se sont rendus maîtres des flammes. Elles avaient cependant causé des dommages d'environ $3,000.

Raoul et Willie Wilkom, deux enfants qui dormaient dans la maison voisine, ont été sauvés par le caporal Geis et deux pompiers.

DÉCÈS.

HENRIONNET—Décédée lundi, 26 mars, à 9:10 heures a. m., âgée de 68 ans, Mme Vve LEOPOLD HENRIONNET, née Anne Clémence Augustin, native de Donaldsonville, Lne.

CHERBONNIER — Décédé à l'habitation Helvetia, paroisse St Jacques, dimanche 25 mars 1906, à 8:30 p. m., ERNEST CHERBONNIER, âgé de 69 ans.

MILLER—Décédé lundi, 26 mars 1906, à 10:20 heures a. m., GEORGE HENRY MILLER, fils du Capt John Miller et époux bien-aimé de Catherine M. Geeis, âgé de 37 ans et 3 mois, natif de la Nlle-Orléans.

MOISE—Décédé à l'Hôtel Dieu, mercredi matin, 28 mars 1906, à 10 heures, Rév. ROBERT V. MOISE, âgé de 48 ans.

SIEWERD—Décédé, A. H. SIEWERD, à l'âge de 67 ans.

DUSSÉ—Décédé vendredi, 30 mars, à 10 heures p. m., ERNEST DUSSÉ, époux bien-aimé de Carmel Sitges, âgé de 45 ans et 9 mois, natif de Covington, Lne, et résident de cette ville depuis trente cinq ans.

SERVICE FUNÈBRE.

Un service funèbre sera célébré vendredi, le 6 avril, à 8 heures du matin, à la Cathédrale St Louis, pour le repos de l'âme de feu Mme ALEXIS RIBET. Les parents et amis de la famille sont priés d'y assister.

De la part de son époux et de sa mère, Vve Jean Masseye. 1 avril—1 f

JOHN BONNOT,
Entrepreneur de pompes funèbres
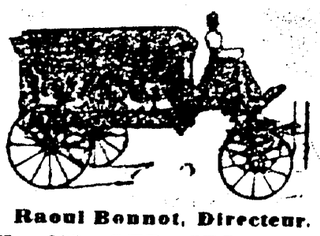
Raoul Bonnot, Directeur.
No 623 RUE STE-ANNE
Téléphone No 1043.

Téléphone No 408.
F. LAUDUMIEY & CO.
LIMITED,
ENTREPRENEURS DE
Pompes Funèbres.
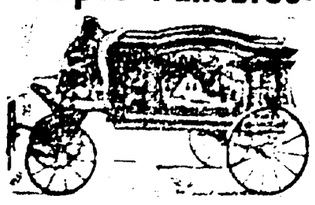
1108 et 1112 Nord Remparts.
Nous faisons de l'embaumement une spécialité.
Entrepreneurs de pompes funèbres pour toutes la sociétés françaises.

B. ADER. GEO. J. MOTHE
ADER & MOTHE,
Les Seuls Entrepreneurs Français de la Nlle-Orléans.
817 rue Toulouse,
En Face de l'Opéra Français.
TELEPHONE 4276.
Nous faisons à nos clients de la Société Française une réduction spéciale.
Salon funèbre gratuit aux clients.
30 aout—1 an

TELEPHONE 952.
JOSEPH RAY,
Successeur de LAMAT & RAY
Directeur de Pompes Funèbres et Embaumeur
No 1308 Avenue Nord Remparts
Près Esplanade.
Voitures pour Bals, Mariages, Promenades etc. Enterrements faits à des prix modiques. Ordres reçus par le téléphone à n'importe quel moment.
1er sept—1an

Charbon Pittsburg, Charbon Alabama, Charbon Anthracite, Coke de Gaz et de Fonderie
W. G. COYLE & CO.,
323 rue Carondelet, coin Union
PHONES 311, 82, 16.
Cour Succursale—coin des rues Chartres et Désiré
15 oct—

Edition Hebdomadaire de l'"Abeille".

Nous publions régulièrement, le samedi matin, une édition hebdomadaire renfermant toutes les matières,—littéraires, politiques et autres,—qui ont paru pendant la semaine, dans l'"Abeille" quotidienne. Cette édition, complète sous tous les rapports, est fort utile aux personnes qui ne peuvent acheter le journal tous les jours, ou qui désirent tenir leurs amis ou correspondants européens au courant des affaires de la Louisiane. Nous la vendons sous bande dans nos bureaux à raison de 10 cts le numéro.

AVIS SPECIAUX.

CITY PARK.

Des soumissions pour deux buvettes et tous privilèges moindres pour le Festival du Parc de Ville, Dimanche, le 29 avril 1906, seront reçue jusqu'à MARDI, le 17 avril 1906, par Aug. Glaudot Jr, No 440 rue Chartres.

JOS. BERNARD,
Secrétaire du Comité.
1 avril—1 8 15 17

BUREAU DE LA NEW ORLEANS RAILWAY AND LIGHT COMPANY, 317 rue Baronne, Nlle Orléans, Lne. 24 mars 1906—

A une réunion spéciale du Conseil de Direction, tenue le 24 mars 1906 un dividende de Un dollar et quart a été déclaré par action du stock dit préféré, payable le 14 avril 1906 aux actionnaires depuis le 31 mars 1906.

Les livres des transferts seront fermés du 1er au 14 avril 1906 inclusivement.

JOSEPH H. DE GRANGE, Secrétaire.
28 mars—4f

CANAL - LOUISIANA BANK AND TRUST CO. LE DEPARTEMENT D'EPARGNES DE CETTE BANQUE SERA SITUÉ DANS NOTRE BATISSE DE BANQUE 614 A 620 RUE COMMUNE ENTRE LES RUES ST CHARLES ET CAMP, LE ET APRES LE LUNDI 12 MARS, PENDANT L'ERECTION DE NOTRE NOUVELLE BATISSE.
LA VOUTE DE DEPOTS DE SECURITE
SERA OUVERTE A NOS CLIENTS SANS AUCUN ENNUI OU INTERRUPTION AU LOCAL ACTUEL, 221 RUE DU CAMP.
GEO. W. YOUNG,
10mars—1m VICE-PRESIDENT.

Excursions du Dimanche à Bon Marché
Sur le New Orleans, Fort Jackson et Grand Isle Railroad.

Les trains partent d'Alger à 8 heures a. m et arrivent à 7.35 heures p. m. Billets pour l'aller et le retour 50 sous, 75 sous et $1.

J. S. LANDRY,
Surintendant.
17 oct

REUNION DES VETERANS CONFEDERES UNIS.

NOUVELLE-ORLEANS, LNE.
Les 25, 26 et 27 avril 1906.
Trajet à prix réduits sur tous les chemins de fer. 14mars—1m

PETITES ANNONCES.

DEMANDE — Commis voyageur pour commerce d'épicerie, $65.00 par mois et dépenses. California Cider & Extract Co., St Louis Mo. 1 av—1 f

Demande—Un bon garçon solide pour travailler sur une petite ferme et prendre soin de deux chevaux et aussi une femme pour faire la cuisine et le travail de maison pour petite famille. Bons gages. S'adresser, Mme C. H. Ogden, Amite, Louisiane. 1 avril—1 f

UN homme seul avec quelques moyens désire correspondance avec une veuve ayant une propriété pour établir un jardin aux légumes, en ville ou la campagne. Adresser E. R. Bureau de l'"Abeille", Nouvelle-Orléans. 1 avril—1 f

Demande—Une personne blanche sachant coudre et ayant de l'expérience comme femme de chambre. 3615, avenue St Charles. 1 avril—1 f

PHONE, 2967 R. MAIN
GEO. ST-PAUL
—ENCANTEUR—
Ventes de Vacheries à l'Enchère Publique.
137 RUE CARONDELET.
Au Quatrième étage.
JE PARLE FRANÇAIS.
25 fev—dim

MAGIC TAR SOAP
Pour laver les Cheveux, le Visage. Pour les Affections de la Peau, l'Eczéma et les Hémorroïdes n'a pas d'égal.
MAGIC SOAP CO.,
Nouvelle Orléans.
18 jan—6m—jeu dim mar

SIROP D'ANGELL
Pour le Rhume et la Coqueluche.
Pour Rhumes, Refroidissements, Coqueluche, Bronchites et toutes les affections de la Gorge. Préparé par le Dr Richard Angell. Prix, 25 et 50c. Vendu par tous les Pharmaciens 18 juin—1an—Dim

COLLEGE SOULÉ.
601 et 607 Rue St-Charles.
En face de la Place Lafayette,
Soyez en état de remplir une position avant de la chercher.
Ecoles de commerce, de sténographie, et d'anglais de premier ordre, supérieure sous tous les rapports. Etudiants admis à n'importe quel moment. Une école du soir supérieure avec cours d'anglais de sténographie et d'affaires.
Venez et laissez-nous vous montrer les avantages de ces cours pour les garçons ambitieux et les jeunes gens et les femmes qui cherchent à obtenir de l'avancement. Taux d'enseignements raisonnables.
Votre enseignement gratuite si vous trouvez une autre école d'affaires dans la ville qui égale la notre en facilités modernes, cour pratiques et faculté expérimentée.
Notre département de Service Libre aide les gradués à trouver de l'emploi. La sténographie Isaac Pitman est la Première au Monde. Pas de fausses représentations pour nous faire patronner.
Les dames sont reçues dans tous les départements. Avancement rapide par instruction personnelle.
GEO. SOULÉ & SONS.
27sept—1 an—dim

VENTES A L'ENCAN.

Eiseman & Lazarus

ANNONCE JUDICIAIRE.

Succession de Louis Darmana.

ILET DE VALEUR

Dans le Troisième District.

Borné par les rues Abondance, Trésor, St Antoine et Bagatelle,

Comprenant dix sept lots, maintenant usité pour une laiterie.

Devant être vendu en entier.

A L'ENCAN à la Bourse d'Encan des Propriétés Foncières, 225, 227, 229 rue Baronne:

MERCREDI, LE 2 MAI A MIDI.

Pour le compte de Brady Moulin.

VENTE PAR EISEMAN & LAZARUS, 712 rue Commune—Meyer Eiseman, encanteur. Sous et en vertu d'un ordre de l'Honorable Fred D. King, juge de la Division B, Cour Civile de District pour la paroisse d'Orléans, dossier No 63,806 intitulée Succession de Louis Darmana, signé le 21 mars 1906, et ordonné à T. J. Brady, encanteur, nous offrirons de vendre, à la Bourse d'Encan des Propriétés Foncières, Nos 225, 227, 229 rue Baronne, MERCREDI, le 2 mai 1906, à midi, les propriétés ci-après décrites, à savoir:

Le lot No 1 mesurant trente pieds et un pouce de face à la rue Bagatelle sur cent pieds de profondeur, entre lignes égales et parallèles, et formant l'encoignure des rues Bagatelle et Trésor.

Le lot No 2 mesurant trente pieds de face à la rue Bagatelle et est contigu au lot No 1 et mesurant cent pieds de profondeur entre lignes égales et parallèles.

Le lot No 3 mesurant quatre pieds et quatre pouces de face à la rue Bagatelle sur cent pieds de profondeur sur la ligne de côté le divisant du lot No 2, et quatre vingt dix pieds sur la ligne le divisant de la ligne réelle du lot No 4, et quatre vingt dix pieds sur la ligne du lot No 17, ledit lot étant irrégulier en forme.

Le lot No 4 mesurant onze pieds trois pouces et sept lignes de face à la rue Abondance sur cent cinquante pieds et un pouce sur la ligne le divisant du lot No 5, et cent six pieds neuf pouces et six lignes sur la ligne vers la rue Bagatelle, et quatre vingt quatre pieds huit pouces et neuf lignes de largeur sur la ligne du fond.

Le lot No 5 mesurant vingt six pieds onze pouces et six lignes de face à la rue Abondance par cent cinquante pieds entre lignes égales et parallèles.

Le lot No 6 formant l'encoignure des rues Abondance et St Antoine, mesurant trente pieds, un pouce de face à la rue St Antoine par cent pieds de profondeur et façade à la rue Abondance, et cent pieds sur la ligne le divisant du No 7.

Les lots 7 à 14 inclusivement mesurant chacun trente pieds de face à la rue St Antoine par cent pieds de profondeur chacun entre lignes égales et parallèles.

Le lot No 15 formant l'encoignure des rues St Antoine et Trésor, et mesurant trente pieds et un pouce de face à la rue St Antoine par une profondeur et façade de cent pieds à la rue Trésor et une profondeur égale sur la ligne le divisant du lot No 14.

Les lots Nos 16 et 17 sont contigu et mesurant chacun vingt six pieds onze pouces et six lignes de face à la rue Trésor par cent cinquante pieds et un pouce de profondeur entre lignes égales et parallèles.

Conditions—Un tiers ou plus comptant, à l'option de l'acquéreur, et la balance en 1 et 2 ans, représenté par billets portant intérêt au taux de 8 0/0 par an de la date de l'adjudication jusqu'au paiement, garantis par hypothèque spéciale lien de vendeur et toutes les clauses usuelles de sécurité, l'acquéreur devant payer les taxes dues et exigibles en 1906 en plus et au dessus du prix de l'adjudication. L'acquéreur devant payer pour l'acte de vente pardevant Julian B. Habans, notaire. 10 0/0 de dépôt devant être fait au moment de l'adjudication avec

EISEMAN & LAZARUS,
Encanteurs 712 rue Commune,
Sous l'Hôtel St Charles.
1 av—1 8 15 22 29—mai 2

ANNONCE JUDICIAIRE.

BON PLACEMENT.

MAISON DOUBLE,

2037-2039 rue St-Thomas.

VENTE par EISEMAN & LAZARUS, à la Bourse d'Encan des Propriétés Foncières, 225-27-29 rue Baronne, MERCREDI, 11 avril 1906 à midi, Meyer Eiseman, Encanteur—Sous et en vertu d'un jugement de l'Hon Fred. D. King, juge de la Division B, Cour Civile de District pour la la paroisse d'Orléans, dossier No 76,534, intitulée la succession de Mme Caroline Herber signé le 2 janvier 1906, et adressé à Meyer Eiseman, encanteur, nous offrirons en vente, à la Bourse d'Encan des Propriétés Foncières 225 27-29 rue Baronne, MERCREDI, le 11 avril 1906, à midi, la propriété ci-après décrite, à savoir:

Deux certains lots de terre avec les bâtisses et améliorations qui s'y trouvent, situés dans le quatrième district de cette ville, dans l'îlet borné par les rues Fulton (maintenant St Thomas), Joséphine, St André et Chippewa, désignés par les Nos 2 et 3 sur un plan fait par J. A. Celles, le 6 juillet 1864, et annexé à l'inventaire de la succession de Joséphine Mayer (née Schuker), pris par Alphonse Barnett, notaire, le 14 juillet 1864. Le lot 2 ayant (en mesure anglaise) 18 pieds 9 pouces 2 lignes de face à ladite rue Fulton ou St Thomas, sur 159 pieds 8 pouces 6 lignes de profondeur, entre lignes parallèles, et le lot No 3, contigu au lot No 2, mesurant (en mesure anglaise) 25 pieds 11 pouces 2 lignes de face à ladite rue Fulton ou St Thomas sur 159 pieds 8 pouces 6 lignes de profondeur entre lignes parallèles.

Les améliorations sur cette propriété consistent en une maison double à deux étages, Nos 2037-2039 rue St Thomas laquelle contenant 8 chambres de chaque côté.

Conditions—Comptant; l'acquéreur devant payer pour tous les certificats, et l'acte de vente devant être passé pardevant R. F. Henriques, notaire; l'acquéreur ne devant avoir droit à aucun loyer jusqu'au passage de l'acte et le paiement du prix entier, payant pour tout deux les taxes de ville et d'Etat pour 1906, et déposer 10 0/0 au moment de l'adjudication avec Eiseman et Lazarus, encanteurs, 712 rue Commune.

Théodore Roehl, Dinkelspiel, Hart & Davey avocats pour l'exécuteur.
11 mars—11 18 25—av 1 8 11

Danziger & Tessier

ANNONCE JUDICIAIRE.

Meubles de Maison et Bijouterie.

Succession de Barbara Feucht.

No 78,851—Cour Civile de District, paroisse d'Orléans.

PAR DANZIGER & TESSIER, C. A. Tessier Encanteur—Bureau 134 rue Carondelet—

LUNDI, LE 9 AVRIL 1906,
à 11 heures a. m., sur les lieux,
500-502 RUE BASSIN,

coin de la rue St Louis, il sera vendu à l'enchère publique, en vertu d'un ordre daté le 26 mars 1906, de l'Hon. T. C. W. Ellis, juge de la susdite Cour, Division A, dans l'affaire ci-dessus intitulée, la propriété décrite comme suit contenue dans le local ci-dessus mentionné—

Un lot de meubles de maison, bijouterie, etc., d'après l'inventaire enregistré.

Conditions—Comptant sur les lieux.
28 mars—28—avril 1 8 9

ANNONCES JUDICIAIRES

VENTES PAR LE CONSTABLE

—:o:—

Première Cour de Cité de la Nouvelle-Orléans.

Auguste Marchal vs Arthur V. Harang.

PREMIERE COUR DE CITE DE LA Nouvelle-Orléans. — No 24,896. — En vertu d'un writ de fieri facias à moi adressé par l'Hon. Hy Renshaw, juge de la Première Cour de Cité de la Nouvelle-Orléans, Division C, je procéderai à vendre à l'enchère publique, en mon entrepôt Nos 513 et 515 rue Bienville, entre la rue Chartres et le Passage de la Bourse, dans le Deuxième District de cette ville, MERCREDI, le 4me jour d'avril 1906, à 11 heures a. m., la propriété ci-après décrite, à savoir:—Une grande glace, 1 vitrine, 1 comptoir, 1 lot assorti de liqueurs, chaises, tables, 1 éventail électrique, 1 National Cash Register, etc. Saisi dans l'affaire ci-dessus intitulée et numérotée d'après inventaire enregistré en mon bureau. Conditions—Comptant—WM J. BRADY, Constable de la Première Cour de Cité de la Nouvelle-Orléans.—Legier & Gleason, avocats pour le demandeur. 24 mars—24—av 1 4

VENTES A L'ENCAN. VENTES A L'ENCAN.

E. S. COBB.

INSTALLATION DE LAITERIE DE PREMIERE CLASSE—La propriété de Mme Jas Ernst, 3436 avenue Washington. "Laiterie Louisiana".

JEUDI, le 19 avril, à 11 heures a. m., la propriété suivante, à savoir: 60 vaches, 10 veaux, 2 taureaux, 4 chevaux, 15 cochons gras, 1 wagon à lait, 1 charrette à lait, 1 wagon à fourrage, 1 buggy, 1 charrette à tombereau, 4 jeux de harnais, 2 auges à fourrage, 1 tank à eau, 1 glacière, 2 jeux de bidons à lait, et tout ce qui appartient à une laiterie de première classe.

Conditions de la vente—Toutes les sommes au-dessous de $100.00 comptant, toutes les sommes au-dessus de $100. 0 en un crédit de quatre vingt dix jours avec bonne sécurité. L'acquéreur du plus fort montant aura la clientèle. Sans limite.

E. S. COBB Encanteur
1er avril—1 8 15 Bureau 925 rue Gravier.

INSTALLATION DE LAITERIE DE PREMIERE CLASSE
La Propriété de Pierre Longefosse, 1726 rue Cambronne, Carrollton, Mardi 16 avril à 11 heures a. m.

La propriété suivante à savoir
20 vaches, 5 veaux, 1 taureau, 2 bons chevaux de travail, 1 wagon à lait 1 wagon à fourrage, 1 tombereau, 2 jeux de harnais, 1 auge à fourrage, 2 jeux de bidons à lait et tout ce qui appartient à une laiterie de première classe

Conditions de la vente—Toutes les sommes au-dessous de $100 comptant, toutes sommes au dessus de $100 en un crédit de 90 jours avec bonne sécurité, le plus fort acquéreur aura la clientèle. Pas de limite.

E. S COBB, Encanteur.
1 avril—1 8 15 Bureau 925 rue Gravier

INSTALLATION DE LAITERIE
La propriété de Mme C. RECKNAGEL,
Mardi, 3 Avril 1906, à 11 heures a. m.
Coin de l'Avenue Carrollton et de la rue Toulouse.

La propriété suivante à savoir: 21 vaches, 5 veaux, 1 taureau, 4 chevaux, 6 cochons gras, 1 wagon à lait, 1 charrette à lait, 1 wagon à fourrage, 1 buggy, 3 jeux de harnais, 1 auge à fourrage, 1 auge à eau, 2 jeux de bidons à lait et tout ce qui appartient à une laiterie de première classe.

Conditions de la vente: Toutes les sommes au-dessous de $100.00 comptant, toute somme au-dessus de $100.00 en un crédit de quatre vingt-dix jours, avec bonne sécurité. L'acquéreur du plus fort montant aura la clientèle. Devant être vendu sans limite. Aussi un lot de fourrage.

E. S. COBB, Encanteur
30mars—20 31—avril 1 3 Bureau 925 rue Gravier.

Stroudback & Stern.

ANNONCE JUDICIAIRE.

Résidence Simple en Bois à Deux Etages, à Algers,

A un demi-mille à l'arrière de la Réserve Navale.

Succession de Milford Jackson—No 76,527—Cour Civile de District, paroisse d'Orléans, Division A.

PAR STROUDBACK & STERN, Leonard L. Stern, Encanteur—JEUDI, le 3 mai 1906, à midi, à la Bourse des Propriétés Foncières, No 311 rue Baronne, à l'enchère publique, en vertu d'un ordre de Cour, signé le 27 mars 1906, par l'Hon. T. C. W. Ellis, juge de la Cour Civile de District pour la paroisse d'Orléans, Division A, dans l'affaire ci-dessus intitulée et numérotée, la propriété ci-après décrite, à savoir:

Un certain lot de terre situé dans la Manche Campus, dans le cinquième district de cette ville, et désigné comme lot No 92 sur un plan de C. Uncas Lewis, voyer, daté le 20 mai 1871, annexé à un acte pardevant A. J. Lewis, notaire en cette ville, le 12 juin 1871, d'après lequel plan ledit lot mesurant quarante huit pieds de face à la Manche Campus sur une profondeur de cent cinqdante pieds, étant la même propriété acquise par le défunt Milford Jackson, par acte pardevant Conrad G. Collins, notaire, le 1er octobre 1903, enregistré dans le livre des transferts 193, folio 716.

Conditions—Un tiers ou plus comptant, la balance en un crédit d'un an, la portion du crédit de ladite vente devant être démontré par billets de l'acquéreur, à son propre ordre et par lui endossé, portant 8 pour cent d'intérêt par an, de la date de l'adjudication jusqu'au paiement, garantis par hypothèque spécial et lien de vendeur et privilèges sur la propriété vendu, avec le pacte de non aliénando, et toutes les clauses usuelles de sécurité, cinq pour cent honoraire d'avocat en cas de procès. Ladite propriété devant être assurée par l'acquéreur et la police d'assurance devant être transférée au porteur desdits billets et de payer, au-dessus et en plus de son enchère, les taxes de l'année 1906.

L'acte de vente pardevant Conrad G. Collins, notaire, aux frais de l'acquéreur.

M. E. Humphrey, avocat.
1 avril—1 8 15 22—mai 3

ANNONCES JUDICIAIRES

VENTES PAR LE SHERIF

—o—

ANNONCE JUDICIAIRE.

Vente de propriété de valeur améliorée du Premier District,

Formant l'encoignure des rues Poydras et Bolivar, portant le No municipal 1935 rue Poydras.

People's Homestead Association vs James J. Phillips et Mme Isabella F. Badeaux, sa femme.

COUR CIVILE DE DISTRICT POUR LA paroisse d'Orléans.—No 78,547—En vertu d'un writ de saisie et vente à moi adressé par l'Honorable Cour Civile de District pour la paroisse d'Orléans, dans l'affaire ci-dessus intitulée, je procéderai à la vente à l'enchère publique, à la Bourse des Propriétés Foncières, No 311 rue Baronne, entre les rues Union et Gravier, dans le premier district de cette ville, le JEUDI, 26 avril 1906, à midi, de la propriété ci-après décrite, à savoir:

Un certain lot de terre ensemble avec toutes les bâtisses et améliorations qui s'y trouvent, et tous les droits, voies, privilèges, servitudes et avantages y appartenant ou de quelque façon en dépendant, situé dans le premier district de cette ville, dans l'îlet borné par les rues Poydras, Bolivar, Perdido et Bertrand, lequel lot est désigné par le numéro numérique vingt neuf pieds de face à la rue Poydras sur une profondeur et façade à la rue Bolivar de quatre vingt dix sept pieds et six pouces.

Saisi dans l'affaire ci-dessus.

Conditions—Comptant sur les lieux.

H. B. McMURRAY,
Shérif Civil de la paroisse d'Orléans
Carroll & Carroll, avocats pour la demanderesse.
23 mars—23 30—av 6 12 20 26

ANNONCE JUDICIAIRE.

Vente d'un piano de valeur, etc.

Etat de la Louisiane vs Emma Johnson.

COUR CIVILE DE DISTRICT pour la paroisse d'Orléans—No 78,178—En vertu d'un writ de fieri facias à moi adressé par l'Honorable Cour Civile de District pour la paroisse d'Orléans, dans l'affaire ci-dessus intitulée, je procéderai à la vente à l'enchère publique, sur les lieux ci-après désignés, le MARDI, 3 avril 1906, à 10:30 heures A. M., la propriété ci-après décrite, à savoir:

Dans le magasin de Junius Hart Piano House Limited, Nos 1001-1003 rue du Canal.

Un Piano (Standard) et un tabouret.

Saisi dans l'affaire ci-dessus

Conditions — Comptant sur les lieux.

H. B. McMURRAY,
Shérif Civil de la paroisse d'Orléans.
Edward Rightor, avocat pour le demandeur.
23 mars—23 28—av 3

ANNONCE JUDICIAIRE.

Vente de Propriété Améliorée de Valeur du Septième District,

Portant les Nos municipaux 8849 et 8851 rue Levée, à l'encoignure de la rue Général Ogden.

Wm N. Grunewald vs Wm W. Cohick.

COUR CIVILE DE DISTRICT, pour la paroisse d'Orléans. — No 78,397—En vertu d'un writ de saisie et vente à moi adressé par l'Honorable Cour Civile de District pour la paroisse d'Orléans, dans l'affaire ci-dessus intitulée, je procéderai à la vente à l'enchère publique, à la Bourse des Propriétés Foncières, No 311 rue Baronne, entre les rues Union et Gravier, dans le premier district de cette ville, JEUDI, le 12 avril 1906 à midi, de la propriété ci-après décrite, à savoir:

Deux certains lots de terre, ensemble avec les bâtisses et améliorations qui s'y trouvent et tous les droits, voies, privilèges, servitudes et avantages y appartenant ou de quelque façon en dépendant, situé dans le quatrième district de cette ville, dans l'îlet borné par les rues Sixième, Septième, Laurel et Constance désigné par les Nos Quatre et Cinq,