PRIX DE L'ABONNEMENT.
Edition Quotidienne.

	Un An.	6 Mois.	3 Mois.	1 Mois.
POUR LES ETATS-UNIS....	$12.00	$6.00	$3.00	$1.00
POUR L'ETRANGER.....	$15.15	$7.55	$3.75	$1.30

Les abonnements se soldent invariablement d'avance.

Le Numéro Cinq Sous

PRIX DE L'ABONNEMENT.
Edition Hebdomadaire.

	Un An.	6 Mois.	4 mois.	3 Mois.
POUR LES ETATS-UNIS.....	$3.00	$1.50	$1.00	75 cts
POUR L'ETRANGER.....	$4.00	$2.05	$1.35	$1.05

Les abonnements datent du 1er et du 15 de chaque mois.

L'Abeille de la Nouvelle-Orléans.

POLITIQUE, LITTERATURE. — PRO ARIS ET FOCIS — SCIENCES, ARTS.

Journal Français Quotidien. NOUVELLE-ORLEANS, DIMANCHE MATIN, 11 MARS 1906 Fondé le 1er Septembre 1827

AMERICAN -:- DRUG -:- STORE

(PHARMACIE AMERICAINE)

La Première à Réduire les Prix.

LA PLUS VASTE ET LA PLUS BELLE AU SUD DES ETATS-UNIS.

EAU DE COLOGNE ELITE.

Cette Eau de Cologne distillé des fleurs les plus suaves, rafraichit et parfume délicieusement, en même temps fortifie le système déprimé par les chaleurs, de l'été. Sa pureté permet de l'employer intérieurement en cas de maladie.

Quart, 1.75; Pinte, 2.00; Demi-Pinte, 50c

EXTRAITS POUR LE MOUCHOIR de la maison La Loie, les meilleurs à 45c l'once. Trèfle, Azoria, Peau d'Espagne, Idéal, Jeskee, Poudres, Sachets, mêmes odeurs, à 39c et 49c l'once.

BANDAGES HERNIAIRES.

Nous les avons de tout genre, de toutes grandeurs, de tout prix, depuis 1.00.

SUPPORTS ABDOMINAUX--Pour combattre l'obésité.

Nous venons de recevoir un bandage nouveau, léger et frais pour l'été. Nous les avons de toutes grandeurs pour dames et messieurs.

BAS ELASTIQUES, GENOUILLÈRES, ETC.—Nous les recevons des premières maisons de Philadelphie, New York et Boston. Nous prenons des ordres sur mesure. Nous ne portons dans cet article que la première qualité de soie.

BEQUILLES POUR ADULTES ET ENFANTS A DES PRIX TRES MODERES.

ARTICLES EN CAOUTCHOUC—ASSORTIMENT COMPLET.

Seringues à Bulbe, prix ordinaire 50c, notre prix 25c. Seringues-Fontaines, prix ordinaire 1.00, notre prix 48c. Toile Caoutchouc (Rubber Sheeting) à 48c., prix ordinaire 1.00.

Nous Remplissons avec Promptitude les Ordres de la Campagne. Faites Remises par Ordre Postal ou Lettre Enregistrée.

AMERICAN DRUG STORE

ORIGINAL CUT RATE.

1024-1026 Canal. NOUS DELIVRONS A DOMICILE. TELEPHONE 813.

Pour les Jours Fériés

Vous chercherez à vous procurer quelque chose de bon en fait de

Victuailles, Vins, Liqueurs et Cigares,

ESSAYEZ

SOLARI

lequel fait de grandes affaires grâce à ses efforts en donnant à chacun un

"Square Deal."

Toutes les délicatesses françaises importées maintenant sont au magasin.

A. M. & J. SOLARI,
LIMITED,
Coin des rues Royale & Iberville

Agents des "Mi Favorita Cigars" de Park & Tilford.

17déc—5m—dim

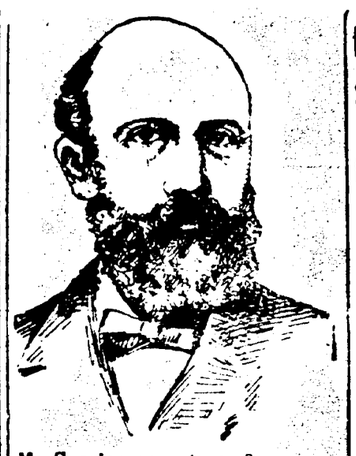

M. Sarrien accepte de former un ministère.

Paris, 10 mars—Le président Fallières a reçu aujourd'hui MM. Léon Bourgeois et Sarrien, qui ont déjeuné avec lui.

Dans l'après midi on a annoncé que M. Sarrien avait accepté de former un ministère après s'être assuré que MM. Bourgeois et Poincaré consentiraient à accepter un portefeuille.

M. Sarrien a notifié le président de son acceptation.

—:o:—

Terrible catastrophe dans une mine en France.

Paris, 10 mars — Une terrible catastrophe s'est produite ce matin dans la mine des Courrières, département du Pas-de-Calais, à 24 kilomètres de Béthune. Une explosion de grisou a tué un grand nombre de mineurs et à l'heure actuelle trois galeries sont en feu.

On ignore le nombre exact des victimes, mais les régistres de la compagnie indiquent que 1,500 mineurs étaient descendus dans la mine.

L'explosion a eu lieu ce matin à 7 heures.

Les premiers rapports parvenus au ministère des travaux publics annonçaient qu'il était impossible de donner une idée, même approximative, du nombre de tués, mais que les ingénieurs espéraient qu'un grand nombre de mineurs auraient réussi à se réfugier dans les galeries latérales.

Dans les trois chambres où s'est produite l'explosion, la violence du feu était telle que les flammes sortaient à l'entrée du puits.

Le ministre des travaux publics, M. Gauthier, a immédiatement ordonné à M. Delafond, inspecteur général des mines, de se rendre sur la scène du désastre. Le ministre de l'intérieur, M. Dubief, prendra des mesures immédiates pour porter secours aux familles des victimes.

—:o:—

Aux Philippines.

Manille, 10 mars, 7 heures du soir—Un rapport non-officiel parvenu aujourd'hui à Manille annonce que les femmes et les enfants des bandits Moros, qui occupaient le cratère du Mont Dajo, ont participé à la bataille livrée aux troupes américaines et ont été tués pour la plupart.

Leurs corps sont mêlés sur le champ de carnage avec ceux des guerriers Moros.

Le major général Wood n'a pas encore confirmé ce rapport.

DES MÉDECINS DÉSESPÉRAIENT. CONSEILLÈRENT CHANGEMENT DE CLIMAT.

Pe-ru-na, Pris en Dernier Ressort, La Guérit d'une Sévère Attaque de Catarrhe des Poumons.

Mme IDA CALDWELL.

La Cure Sensationelle de Mme Caldwell est le Sujet de Conversation de ses Connaissances.

Mme Ida Caldwell, 506 Pearl Street, Sioux City, Ia., Vice-Présidente de l'Ordre de Washington, écrit:

"Je souffrais à intervalles d'un catarrhe des organes respiratoires depuis les trois dernières années et en étais arrivée à croire qu'il était chronique. Ma poitrine et mes poumons étaient irrités et j'avais à être fort soigneuse de ne pas m'exposer à l'air froid et humide qui augmentait mes souffrances.

"Mon médecin me conseilla d'essayer un changement de climat, mais il m'était impossible de quitter ma famille. Ayant lu les cures merveilleuses accomplies par le Peruna j'en achetai une bouteille.

"C'est avec la plus grande satisfaction que je trouvai qu'il était la médecine entre toutes qui me guérit. J'étais soulagée en trois jours et après deux mois et demi l'irritation avait disparu, mes poumons étaient parfaitement guéris et ma santé restaurée."—Ida Caldwell.

Des milliers de femmes doivent leur vie au Peruna. Des centaines de milliers doivent leur santé au Peruna. Des centaines de milliers louangent le Peruna dans chaque État de l'Union.

Nous avons des milliers de lettres de femmes reconnaissantes, avec la permission de les publier, et dont nous ne pouvons nous servir faute d'espace.

Le catarrhe ne serait pas un tel fléau dans ce pays si les gens en comprenaient la nature à fond. On doit le traiter tout de suite pour l'empêcher de s'attaquer aux organes vitaux.

Si vous souffrez de catarrhe, achetez du Peruna aujourd'hui, car un jour gagné sur l'ennemi, le catarrhe, est un jour plus près de la guérison.

Nous avons des collections de milliers et de milliers de témoignages comme celui qui est donné ci-dessus. Nous ne pouvons donner à nos lecteurs qu'un simple aperçu de la vaste quantité d'endossements volontaires que nous recevons. Aucun autre médecin au monde n'a reçu un tel volume de lettres de remerciments enthousiastes que le Dr. Hartman pour le Peruna.

Des détachements de gendarmerie philippine sont maintenant occupés à battre les montagnes de la partie septentrionale de l'île de Luçon, où plusieurs bandes de sauvages terrifient les populations paisibles des villages.

—Manille, 10 mars— Une dépêche parvenue ce matin de Zamboanga annonce que l'attaque du Mont Dajo a commencé lundi dernier et a duré quatre jours pendant lesquels on estime que 900 Moros ont été tués ou blessés.

Manille, 10 mars—Des américains arrivés aujourd'hui à Zamboanga critiquent vivement le gouverneur major Hugh Scott qui a permis aux bandits Moros de s'établir tranquillement dans une position fortifiée à quelques milles de la ville de Jolo.

—:o:—

AMUSEMENTS

Orpheum THEATRE MATINEE ET CE SOIR.

DERNIERES FOIS DE

17—Pekin Zouaves—17

Trio d'Opera de LeBrun, Harry Leclair, Paul Kleist, Bryan & Nadine, Mizzi von Wenzl, "Escaped From Sing Sing" et Valene Bergere & Co.

VAUDEVILLE MODERNE.

Semaine Commençant Lundi 12 Mars.

BERT COOTE & CO.,
Présentant "A LAMB ON WALL STREET."

CHEVAL MUSICAL DE ROSSI,
"EMIR."

WILLY ZIMMERMANN,
Portraits Vivants de Célèbres Compositeurs.

TONY WILSON & HELOÏSE,
Les Originateurs du Lit Bondissant.

AMOROS SISTERS,
Artistes de Nouveautés.

CARSON & WILLARD,
Dans "FRIZZLED FINANCE."

CASTELLAT & HALL,
"A Friend from Wall Street."

SCENES ANIMÉES.

TOUS LES SOIRS.....10c, 25c, 50
Matinées tous les jours, Lundi excepté..25c, 10c

OPERA FRANÇAIS.

Dimanche, 11 mars, matinée à 1 heure
Prix Populaires
"MIGNON".

Opéra comique en 4 actes. Musique d'Ambroise Thomas.

Au premier acte: "LES BOHEMIENNES", Ballet.

Dimanche soir, à 8 heures. Représentation de de Gala au Bénéfice de Mme FREDAX.

"CYRANO DE BERGERAC"

Comédie en 5 actes, par Edmond Rostand

Avec Mmes Fredax, Verande, Van den Berg, Mico, MM. Gabel, Garraud, Lucas, Vallier, Baer, Villa Ravaud, Jourdan-Blondel, Lee Mery, Castellanos.

Mise en scène de "Cyrano de Bergerac" par M. Gabel.

Mardi, 13 mars—Bénéfice de M. Vallier.
Jeudi, 15 mars—Bénéfice de M. Castellanos.
Samedi, 17 mars—Bénéfice de M. Thomas Brulatour jeune, trésorier.

Excursions du Dimanche à Bon Marché

Sur le New Orleans, Fort Jackson et Grand Isle Railroad.

Les trains partent d'Algier à 8 heures a. m. et arrivent à 7.35 heures p. m. Billets pour l'aller et le retour 50 cents, 75 cents et $1.

J. S. LANDRY,
Surintendant.

17 oct

Jno. Tea Delahay Co.
LIMITED

"JUGEZ EN GOUTANT."

LAIT MAGNOLIA,

2 BOITES.....15 Cents.

Sera un article très important chez nous demain, et attirera à notre magasin toutes les ménagères économes de la Nouvelle-Orléans.

Ces marchandises parfaitement fraiches—nous ont été expédiées directement pour cette vente, et les seules restrictions que nous ferons seront: que le Lait ne sera délivré qu'avec d'autres articles et que chaque client n'en aura pas plus de 4 boites. Vente pour un jour seulement.

Quelques Articles Importants pour Toute la Semaine.

Allumettes de Salon de Marque Favorite, 36 boites	10c	Bayle's Cyclone Relish, le flacon	8c
Meilleurs Cure-Dents en Erable Poli 3 paquets	10c	Conserves au Vinaigre et Chow de Boston, 3 flacons d'une pinte	25c
Meilleures Dates Persanes, 2 paquets (d'une livre)	15c	Gulden's Olivchow, la bouteille	8c

Dans deux semaines environ nous vous ferons connaître notre A. B. C., le meilleur CAFE qu'il y ait au monde. Veillez-le.

935 rue du Canal, TEA M. HENRY, Sec.-Très. **Phone 637** 1600 rue Dryades, JNO. TEA DELAHAY, Président.

POUR PREMIÈRE COMMUNION.

Mme EUG. JACOB

No 912 RUE DU CANAL, près Baronne,

Vient de recevoir de Paris un Splendide Assortiment de LIVRES Français et Anglais, en nacre, celluloïde, cuir, etc. MEDAILLES et CHAPELETS assortis, montés or et argent. COURONNES de roses très fines et petites fleurs. Voiles, Aumônières, Brassards, Signets, etc., etc.

Aux Prix les Plus Modérés.

8oct—6m—dim jeu

DAY AND NIGHT SCHOOL

COLLEGE SOULÉ.

601 et 607 Rue St-Charles,

En face de la Place Lafayette,

Soyez en état de remplir une position avant de la chercher.

Ecoles de commerce, de sténographie, et d'anglais de premier ordre, supérieure sous tous les rapports. Etudiants admis à n'importe quel moment. Une école du soir supérieure avec cours d'anglais de sténographie et d'affaires.

Venez et laissez nous vous montrer les avantages de ces cours pour les garçons ambitieux et les jeunes gens et les femmes qui cherchent à obtenir de l'avancement. Taux d'enseignements raisonnables.

Votre enseignement gratuite si vous trouvez une autre école d'affaires dans la ville qui égale la notre en facilités modernes, cour pratiques et faculté expérimentée.

Notre département de Service Libre aide les gradués à trouver de l'emploi. La sténographie Isaac Pitman est la Première au Monde Pas de fausses représentations pour nous faire patronner.

Les dames sont reçues dans tous les départements. Avancement rapide par instruction personnelle.

GEO. SOULÉ & SONS.

27sept—1 an—dim

La conférence d'Algésiras.

Algésiras, Espagne, 10 mars—La séance d'aujourd'hui de la Conférence marocaine n'a duré qu'une demi-heure. Lorsque la question de banque a été discutée les délégués allemands ont demandé que les administrateurs de la Banque d'Etat du Maroc fussent choisis en Angleterre, en France, en Espagne et en Allemagne. La question du partage des actions entre les diverses puissances n'a pas été décidée.

Les délégués ont ensuite attaqué la question de police et il a été décidé de former un comité qui sera chargé de rapporter sur cette question.

Le ton des délibérations entre les délégués des diverses puissances a été tout particulièrement conciliant.

Simon The Photographer
22 Carondelet St

Pour Un Court Moment Seulement

Une douzaine de belles photographies (Cabinet size) et un grand portrait 14x17 pouces, fini au crayon d'une personne, prise vivante, pour seulement

$4.00

Tous les derniers genres et artistiques de l'art: spécialités de portraits d'enfants, aussi de copies et d'agrandissements d'anciens portraits effacés en aquarelles, peintures à l'huile ou au crayon faites à la main

929 Rue du Canal.

1er mars—1 4 11 18

CHAMPS DE COURSES DU CITY PARK.

Réunion d'Hiver — 1905-06

6 Courses par jour, commençant à 2 heures p. m.

Trains spéciaux de Courses via le Canal Belt quittant la voie centrale coin Canal et Baronne à 11 heures a. m. et à de fréquents intervalles après, s'arrêtant seulement aux rues Claiborne, Galvez et Canal, allant directement à la Grande Tribune. Prix 5cts.

Tous les cars réguliers de ceinture des rues Canal et Esplanade donnent des transferts à l'angle de la rue Orléans et de l'avenue du City Park aux cars allant directement à Grande Tribune sans prix extra.

Musique par la bande de Veazey.

Entrée, $1.00. | Dames, 50c.

Loges pour la saison.....$75.00
Sièges dans les loges..... 50c.

1er déc—

Pour la Santé, Pour le Teint, Pour la Vigueur,

FAITES USAGE DE

"L'ALCOHOLINE"

APRÈS LE BAIN.

En vente par les Pharmaciens et Epiciers proéminents suivants:

A. M. & J. Solari, Royal et Iberville.
A. M. & J. Solari, St Charles et Louisiana Avenues
T. J. Byrnes, 1414 Dryades.
Heckemulle Bros, 3212 Magasin
Louis G. Larose & Bro., Phillip & Magasin.
Faessel Bros. Troisième et Magasin.
Heimel & Gradwell, Cherokee et St Charles.
M. W. Soloman & Co., St Charles et Clio.
C. W. Wayand & Co., 6me et St Charles.
John Ferry, Baronne et Gen. Taylor.
T. C. King, Thalie et Dryades.
The Ballejo Gro. Co., Félicité et Prytanée.
J. Alsina, 1013-1017 Decatur.
Herman Eicke, Louise et Dauphine.
Mme F. A. Meaniet, St Roch et Urquhart.
Sno Chas Feaibnay Rempart et Prydras.
F. W. Kimberger, Troisième et Baronne.
John Schaub, 2633 Condelet.
P. Drauben Son, 5435 Laurel.
J. F. Beach, 4838 Laurel.
John P. Brady, Lyon et Magasin.
M. Dardis Co., Ltd., 131 Royale.
J. R. Murphy, 2112 Magasin.
P. Heffarth, 3901 Magasin
F. W. Vaeterling, Milan et Magasin.
J. L. Frederico, 4301 Prytanée.
Katz et Besthoff, 732-34 Canal.
May's Drug Store, Canal et Charters.
P. A. Caudan, Cana et Rempart.
Medical Building Pharmacy, Baronne près Canal.
Max Samson, Camp près Canal.
E. J. Marseo, St Charles et Napoléon Ave.
Rempart St Cut Rate Pharmacy, Rempart et Bayou Road.
P. E. Godbold, 2758 Prytanée.
Chas Lemmen, Prytanée et Jackson.
R. Berlin, St Charles et Melpomène.
Groves Pharmacy, 644 Baronne.
H. Baaman, Upper Line et Perrier.
W. E. Harter, 2375 Chippewa.
Geo. B Davis, 2324 Howard.
C. A. S. Waldorf, Carrollton Ave. et Oak.
P. E. Weilbaecher, Hurst et Webster.
Chas A. Hemard, 2529 Bayou Road.
Earhart et Henne, 800 Foucher.
E. Earhart, 3100 Chippewa.
Waldorf Pharmacy, Peters Ave. et Magasin.
Guttmann's, Prytanée et Terpsichore.
W. M. Levy, Terpsichore et Magasin.
J. A. Mailhes, 501 Royal.

LOUISIANA DISTILLERY CO., LTD.
NOUVELLE-ORLEANS, LNE.

1er oct—dim mar 6m—1an

Spécialités Lundi et Mardi.

Swift's Silver Leaf Lard en baquet de 10 livres.....80c
Swift's Silver Leaf Lard en baquet de 5 livres.....40c
Savon au Borax A. & P., 8 tablettes.....25c
Savon de Castille Pur, 2 tablettes pour.....5c
Bon Jambon en morceaux, 3 livres pour.....100c
Bleu Liquide, 3 grandes bouteilles.....25c
Ammoniaque de Ménage, 2 grandes bouteilles.....25c
Ou deux de l'un et une de l'autre.
Bean Sel de Table, 2 gros sacs.....5c
Véritable Sauce Originale Worcestershire de Courtenay.....1/2 pinte, 12c; 1 pinte, 23c; 1 litre.....45c

SUCRES AUX PRIX COUTANT.

Beurre de Crèmerie Elgin.....25c

CAFES

Café Mexicain ou Cordova.....30c
Mélange Vindon.....18c, 3 lbs. pour 50c
Moka et Java.....35c
Mélange El Ryan (le meilleur).....35c, 3 lbs pour 1.00
Véritable Sauce d'Erable, le litre.....25c

Donnez nous une commande d'essai par téléphone. Marchandises livrées promptement. Phone 47.

THE GREAT ATLANTIC & PACIFIC TEA COMPANY

NOS MAGASINS—934 rue Canal, 2038 rue Magasins, 1616 rue Dryades, 3104 rue Magasins, 104 rue Camp, 1006 rue Poydras, 624 rue des Français, 515 rue Decatur.—8 Grands Magasins.

$259 Achèteront un **BON PIANO NEUF** **PIANOS**

AU MAGASIN DE MUSIQUE DE

GRUNEWALD'S

LA GRANDE MAISON DE PAIEMENTS MENSUELS

Enpaiements de $10 à $6 par mois—sans intérêt; ou bien en paiements par semaines si vous le préférez.