

Champagne Louis Roederer.

Exiger l'Authenticité l'Etoile qui

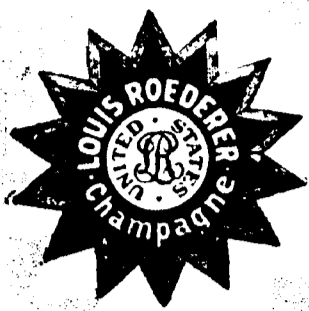

Reconnu le Meilleur par les Connaisseurs et les Amateurs de Bon Vin.

PAUL GELPI & SONS, Agents, 227 rue Decatur.

NARTIGUE & BIGOURDAN, BORDEAUX.

Grands Vins Rouges du Médoc et Blancs de Sauternes.

PAUL GELPI & SONS, Agents, 227 RUE DECATUR.

ANISSETTE DE MARIE BRIZARD & ROGER

SANS EGALE AU MONDE: Crème de Menthe verte et blanche, Crème de Vanille, Noyau, Parfait Amour, Cacao Chouva, Curaçao, Marasquin, etc.

Marie Brizard & Roger, Bordeaux.

PAUL GELPI & SONS, Agents, 227 RUE DECATUR.

LIQUEURS IMPORTEES ET DU PAYS. CAVAROC CO., LTD., 151 RUE BARONNE.

Deserte pour le Vin Tonique de St Raphael, les Liqueurs de Litchi, les Candiés de Plov, les Liqueurs de Vins et de Liqueurs de Haut Grade, Spécialités des Epiceries Importées.

CHÉMINS DE FER

Heures d'arrivée et de départ. LOUISVILLE & NASHVILLE. Arrivées: Part mail tous les jours... 7:15 a.m.

QUEEN & CHEROKEE ROUTE

ARRIVÉE: 1 Limited... 8:45 a.m. 2 Pan American special... 8:10 p.m.

ILLINOIS CENTRAL

ARRIVÉE: 1 Chicago limited... 8:15 p.m. 2 3 local mail... 10:55 p.m.

THE YAZOO AND MISSISSIPPI VALLEY

ARRIVÉE: Jacksonburg express... 5:50 p.m. 2 You Sara Accommodation... 8:40 a.m.

SOUTHERN PACIFIC COMPANY

ARRIVÉE: 1 O. and Houston... 11:10 a.m. 2 O. and Houston... 8:15 p.m.

TEXAS AND PACIFIC

ARRIVÉE: 1 Worth and Hot Springs... 7:30 a.m. 2 Express... 12:05 p.m.

NEW ORLEANS, PORT JACSON AND GRAND ISLE

ARRIVÉE: 1 Alger... 7:37 p.m. 2 Tous les jours excepté dimanche et samedi.

VENTE POUR TAXES. ANNONCES JUDICIAIRES.

Ventes de Propriétés Foncières POUR TAXES DE VILLE.

Bureau de Trésorerie, Ville de la Nouvelle-Orléans, N. O. 28 novembre 1905. En vertu de l'autorité qui m'est confiée par la Constitution...

LOUISIANA SOUTHERN RAILWAY

ARRIVÉE: 1 Belair et Shell Beach... 9:10 a.m. 2 Dimanche seulement.

BULLETIN FLUVIAL

Table with columns: Station, Niveau, Hauteur, Direction, etc. Includes stations like St. Paul, Bayou, etc.

NAVIGATION FLUVIALE

Départ de bateaux à vapeur: JEUDI, 28 DECEMBRE 1905.

Haut de l'eau - LAFOURCHE à 12 m. VENDREDI, 29 DECEMBRE 1905.

Haut de l'eau - GROVERVILLE à 11 m. FAUCONNIER - MABEL COMEAUX à 5 p.

Tous les Trains Courent Main tenant Selon le Tableau Régulier



Le même qu'avant la Texas-Airline

L'Express California et Texas quittant à 8:55 heures m. Le train local pour New Roads à 3:55 heures p.m. et le train express pour Shreveport, Monroe et Little Rock à 6:35 p.m.

UNE BONNE VOITURE

Est-ce que veulent tous ceux qui songent à acheter un véhicule, mais ne savent pas toujours où le trouver. Vous l'aurez abordable à notre dépôt.

JOSEPH SCHWARTZ CO., LTD., 821-831 RUE PERDIDO.

AVIS. Mme EUG. JACOB

Sera heureuse de voir ses nombreux clients au No 912 RUE DU CANAL, près Baronne. Ayant comme par le passé, un vaste assortiment d'ARTICLES RELIGIEUX ET d'ARTICLES EN CHEVEUX.

SERVEZ-VOUS DE "L'ALCOHOLINE"

APRES LE BAIN. PREPAREE PAR LA Louisiana Distillery Co., Ltd., NOUVELLE-ORLEANS.

...DEMANDEZ AU PHARMACIEN...

VENTE POUR TAXES. ANNONCES JUDICIAIRES.

Ventes de Propriétés Foncières POUR TAXES DE VILLE.

Bureau de Trésorerie, Ville de la Nouvelle-Orléans, N. O. 28 novembre 1905. En vertu de l'autorité qui m'est confiée par la Constitution...

LOUISIANA SOUTHERN RAILWAY

ARRIVÉE: 1 Belair et Shell Beach... 9:10 a.m. 2 Dimanche seulement.

BULLETIN FLUVIAL

Table with columns: Station, Niveau, Hauteur, Direction, etc. Includes stations like St. Paul, Bayou, etc.

NAVIGATION FLUVIALE

Départ de bateaux à vapeur: JEUDI, 28 DECEMBRE 1905.

Haut de l'eau - LAFOURCHE à 12 m. VENDREDI, 29 DECEMBRE 1905.

Haut de l'eau - GROVERVILLE à 11 m. FAUCONNIER - MABEL COMEAUX à 5 p.

Tous les Trains Courent Main tenant Selon le Tableau Régulier

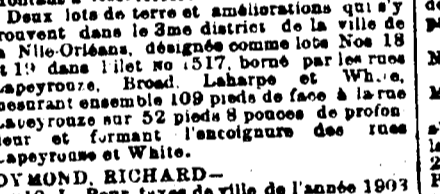

Le même qu'avant la Texas-Airline

L'Express California et Texas quittant à 8:55 heures m. Le train local pour New Roads à 3:55 heures p.m. et le train express pour Shreveport, Monroe et Little Rock à 6:35 p.m.

UNE BONNE VOITURE

Est-ce que veulent tous ceux qui songent à acheter un véhicule, mais ne savent pas toujours où le trouver. Vous l'aurez abordable à notre dépôt.

JOSEPH SCHWARTZ CO., LTD., 821-831 RUE PERDIDO.

AVIS. Mme EUG. JACOB

Sera heureuse de voir ses nombreux clients au No 912 RUE DU CANAL, près Baronne. Ayant comme par le passé, un vaste assortiment d'ARTICLES RELIGIEUX ET d'ARTICLES EN CHEVEUX.

SERVEZ-VOUS DE "L'ALCOHOLINE"

APRES LE BAIN. PREPAREE PAR LA Louisiana Distillery Co., Ltd., NOUVELLE-ORLEANS.

...DEMANDEZ AU PHARMACIEN...

VENTE POUR TAXES. ANNONCES JUDICIAIRES.

Ventes de Propriétés Foncières POUR TAXES DE VILLE.

Bureau de Trésorerie, Ville de la Nouvelle-Orléans, N. O. 28 novembre 1905. En vertu de l'autorité qui m'est confiée par la Constitution...

LOUISIANA SOUTHERN RAILWAY

ARRIVÉE: 1 Belair et Shell Beach... 9:10 a.m. 2 Dimanche seulement.

BULLETIN FLUVIAL

Table with columns: Station, Niveau, Hauteur, Direction, etc. Includes stations like St. Paul, Bayou, etc.

NAVIGATION FLUVIALE

Départ de bateaux à vapeur: JEUDI, 28 DECEMBRE 1905.

Haut de l'eau - LAFOURCHE à 12 m. VENDREDI, 29 DECEMBRE 1905.

Haut de l'eau - GROVERVILLE à 11 m. FAUCONNIER - MABEL COMEAUX à 5 p.

Tous les Trains Courent Main tenant Selon le Tableau Régulier

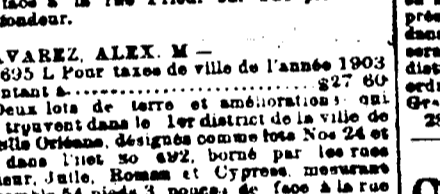

Le même qu'avant la Texas-Airline

L'Express California et Texas quittant à 8:55 heures m. Le train local pour New Roads à 3:55 heures p.m. et le train express pour Shreveport, Monroe et Little Rock à 6:35 p.m.

UNE BONNE VOITURE

Est-ce que veulent tous ceux qui songent à acheter un véhicule, mais ne savent pas toujours où le trouver. Vous l'aurez abordable à notre dépôt.

JOSEPH SCHWARTZ CO., LTD., 821-831 RUE PERDIDO.

AVIS. Mme EUG. JACOB

Sera heureuse de voir ses nombreux clients au No 912 RUE DU CANAL, près Baronne. Ayant comme par le passé, un vaste assortiment d'ARTICLES RELIGIEUX ET d'ARTICLES EN CHEVEUX.

SERVEZ-VOUS DE "L'ALCOHOLINE"

APRES LE BAIN. PREPAREE PAR LA Louisiana Distillery Co., Ltd., NOUVELLE-ORLEANS.

...DEMANDEZ AU PHARMACIEN...

AVIS aux créanciers hypothécaires de la Ville de Nouvelle-Orléans.

Bureau de Trésorerie, Ville de la Nouvelle-Orléans, N. O. 28 novembre 1905. Conformément à la loi du 20 mars 1895...

AVIS aux créanciers hypothécaires de la Ville de Nouvelle-Orléans.

Bureau de Trésorerie, Ville de la Nouvelle-Orléans, N. O. 28 novembre 1905. Conformément à la loi du 20 mars 1895...

AVIS aux créanciers hypothécaires de la Ville de Nouvelle-Orléans.

Bureau de Trésorerie, Ville de la Nouvelle-Orléans, N. O. 28 novembre 1905. Conformément à la loi du 20 mars 1895...

AVIS aux créanciers hypothécaires de la Ville de Nouvelle-Orléans.

Bureau de Trésorerie, Ville de la Nouvelle-Orléans, N. O. 28 novembre 1905. Conformément à la loi du 20 mars 1895...

AVIS aux créanciers hypothécaires de la Ville de Nouvelle-Orléans.

Bureau de Trésorerie, Ville de la Nouvelle-Orléans, N. O. 28 novembre 1905. Conformément à la loi du 20 mars 1895...

AVIS aux créanciers hypothécaires de la Ville de Nouvelle-Orléans.

Bureau de Trésorerie, Ville de la Nouvelle-Orléans, N. O. 28 novembre 1905. Conformément à la loi du 20 mars 1895...

AVIS aux créanciers hypothécaires de la Ville de Nouvelle-Orléans.

Bureau de Trésorerie, Ville de la Nouvelle-Orléans, N. O. 28 novembre 1905. Conformément à la loi du 20 mars 1895...

AVIS aux créanciers hypothécaires de la Ville de Nouvelle-Orléans.

Bureau de Trésorerie, Ville de la Nouvelle-Orléans, N. O. 28 novembre 1905. Conformément à la loi du 20 mars 1895...

AVIS aux créanciers hypothécaires de la Ville de Nouvelle-Orléans.

Bureau de Trésorerie, Ville de la Nouvelle-Orléans, N. O. 28 novembre 1905. Conformément à la loi du 20 mars 1895...

AVIS aux créanciers hypothécaires de la Ville de Nouvelle-Orléans.

Bureau de Trésorerie, Ville de la Nouvelle-Orléans, N. O. 28 novembre 1905. Conformément à la loi du 20 mars 1895...

AVIS aux créanciers hypothécaires de la Ville de Nouvelle-Orléans.

Bureau de Trésorerie, Ville de la Nouvelle-Orléans, N. O. 28 novembre 1905. Conformément à la loi du 20 mars 1895...

AVIS aux créanciers hypothécaires de la Ville de Nouvelle-Orléans.

Bureau de Trésorerie, Ville de la Nouvelle-Orléans, N. O. 28 novembre 1905. Conformément à la loi du 20 mars 1895...

AVIS aux créanciers hypothécaires de la Ville de Nouvelle-Orléans.

Bureau de Trésorerie, Ville de la Nouvelle-Orléans, N. O. 28 novembre 1905. Conformément à la loi du 20 mars 1895...



MEUBLES - POUR - NOEL. Les Cadeaux les Plus Précieux.

Des milliers de beaux meubles artistiques et solidement construits, ne coûtant pas cher. Celui-ci est le grand magasin des cadeaux. Tout ce qui existe en fait de meubles s'y trouve, à des prix convenant à toutes les bourses. VENEZ CETTE SEMAINE A THE GRANT FURNITURE CO., 210-212 RUE CAMP.



MEUBLES - POUR - NOEL. Les Cadeaux les Plus Précieux.

Des milliers de beaux meubles artistiques et solidement construits, ne coûtant pas cher. Celui-ci est le grand magasin des cadeaux. Tout ce qui existe en fait de meubles s'y trouve, à des prix convenant à toutes les bourses. VENEZ CETTE SEMAINE A THE GRANT FURNITURE CO., 210-212 RUE CAMP.

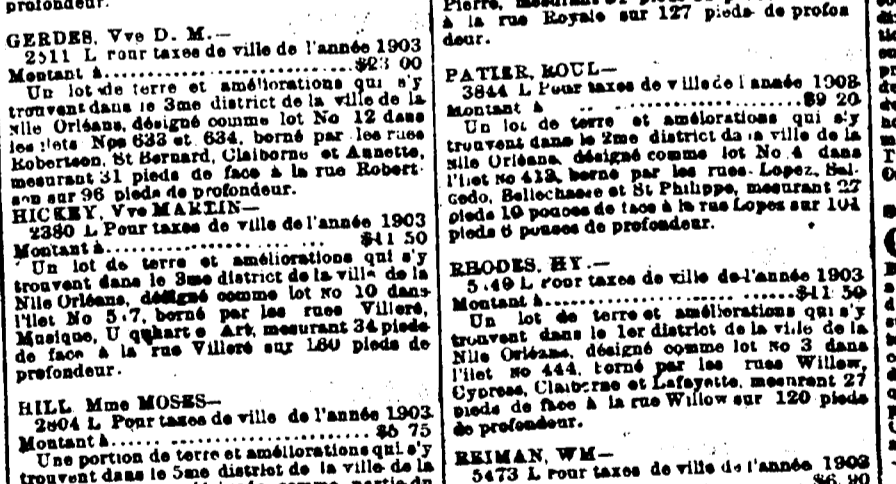

MEUBLES - POUR - NOEL. Les Cadeaux les Plus Précieux.

Des milliers de beaux meubles artistiques et solidement construits, ne coûtant pas cher. Celui-ci est le grand magasin des cadeaux. Tout ce qui existe en fait de meubles s'y trouve, à des prix convenant à toutes les bourses. VENEZ CETTE SEMAINE A THE GRANT FURNITURE CO., 210-212 RUE CAMP.

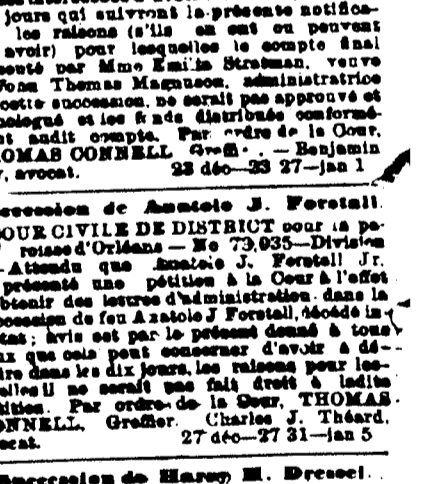

MEUBLES - POUR - NOEL. Les Cadeaux les Plus Précieux.

Des milliers de beaux meubles artistiques et solidement construits, ne coûtant pas cher. Celui-ci est le grand magasin des cadeaux. Tout ce qui existe en fait de meubles s'y trouve, à des prix convenant à toutes les bourses. VENEZ CETTE SEMAINE A THE GRANT FURNITURE CO., 210-212 RUE CAMP.