PRIX DE L'ABONNEMENT
Edition Quotidienne.
POUR LES ETATS-UNIS ... $12.00 $6.00 $3.00 $1.00
POUR L'ETRANGER ... $15.15 $7.55 $3.75 $1.30
Les abonnements se paient invariablement d'avance

Le Numéro Cinq Sous

PRIX DE L'ABONNEMENT
Edition Hebdomadaire.
POUR LES ETATS-UNIS ... $5.00 $2.50 $1.00 75 cts
POUR L'ETRANGER ... $6.05 $3.15 $1.30 $1.00
Les abonnements datent du 1er et du 15 de chaque mois.

L'Abeille de la Nouvelle-Orléans.

POLITIQUE, LITTERATURE — PRO ARIS ET FOCIS — SCIENCES, ARTS.

Journal Français Quotidien. NOUVELLE-ORLEANS, DIMANCHE MATIN, 20 DECEMBRE 1903 Fondé le 1er Septembre 1827

PHARMACIE AMERICAINE,
ANGLE CANAL ET BASSIN.
La Première Pharmacie à Adopter les Prix Modernes.
Cadeaux de Noël et Etrennes.
Coffrets Elégants, Satin et Soie Peints Artistiquement à la Main. Contenant un Assortiment Complet de Parfumerie Française de Notre Importation tels que Sevennettes, Extrait - Poudres etc. le tout d'un Goût Exquis. Nous les avons Marqués $3.00 la Boîte Complète. Ces Articles seraient Bon Marché à $10.00.
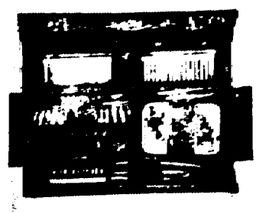
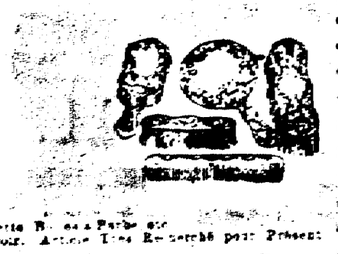
Boîtes de Manicure, Boîtes de Toilette, Boîtes à Parfum etc.
Blaireaux Fins en Boîte avec Miroir. Articles Très Recherchés pour Présents pour Messieurs.
Sevennettes et Extraits en Boîtes. Le tout Marqueaux Prix les Plus Réduits.
CHOCOLATS ET BONBONS DE TENNEY
à 35 cents la livre.
CHOCOLATS ET BONBONS DE LOWNEY
à 49 cents la livre
Nous les avons aussi en Boîtes de 1/2 1 2 3 et 5 livres
Choix Complets de Lunettes et Cordons à Prix Très Réduits.
Eventails Cigares en Boîtes de 25, 50 et 100 pour Présents.
LUNDI nous continuerons à Distribuer Gratis à toute Dame achetant à Notre Etablissement un Echantillon des Célèbres Parfumeurs Roger et Gallet de Paris.
Rappelez-Vous Notre Adresse
American Drug Store,
ORIGINAL CUT RATE.
1109-1111-1113-1115 CANAL, ANGLE BASSIN.

CELEBRATION DU CENTENAIRE
Transfert de l'Achat de la Louisiane.
SOUVENIRS POUR TOURISTES GRATUITS.
Cinq Belles Gravures dans une enveloppe prête à être mise à la Poste.
S'adresser aux MAGASINS DE SINGER,
931-933 rue du Canal. 814 rue Royale. 1201 rue Magazine. 1231 rue Decatur.

L. CABRIE & Cie, NICE, FRANCE.
HUILE D'OLIVE VIERGE.
Insistez pour la "Marque CABRIE" chez votre épicier si vous voulez la plus pure et la meilleure importée.
GRANDES BOUTEILLES 45c. DEMI-BOUTEILLES 25c
Aussi empaquetée en estagnons décorés.
THEO. BRIERRE'S SONS Seuls Agents E.-U.
9 oct—6m mer ven dim

Mets Délicats Français.
Vous trouverez la plus grande variété au magasin de
SOLARI.
Paté de Foie Gras,
Paté de Gibier,
Purée de Foie Gras pour Sandwich,
Cuisse d'Oie,
Aile d'Oie,
Civet de Lièvre,
Galantine de Gibier,
Tripes à la Mode de Caen,
Alouettes Désossées,
Petits Pois au Jambon,
Petits Pois au Beurre,
Escargots à la Bordelaise,
Moules à la Bordelaise,
et beaucoup d'autres choses.
Si vous désirez quelque plat extra fin pour des occasions spéciales, venez, téléphonez ou écrivez à
A. M. & J. Solari, Ltd.,
Royale et Dauphine.
11 déc—6m—dim

Tout Récemment Reçu

De très jolis Jeux de Toilette : montures en argent Sterling ; un très convenable et acceptable cadeau de Noël pour dames et messieurs. Aussi un grand assortiment de valises et de boîtes pour costumes de fillettes ; quelques-unes avec articles de toilette. Toutes ces marchandises sont particulièrement convenables pour cadeaux des jours fériés : nous vous suggérons de faire vos choix prochainement, et seront content de les mettre de côté et de les délivrer à l'époque indiquée. Jolies Cravates, Cannes, Parapluies, Blaquettes pour Fumeur, etc., car les marchandises des jours fériés sont maintenant offertes.

H. B. STEVENS & CO.,
LIMITED
Seuls Agents des Chapeaux KNOX.
Marchands de Vêtements et Fournisseurs.
710-712 RUE DU CANAL.
1 nov—6m—dim mer ven

NEW ST-CHARLES HOTEL
Moderne. A l'épreuve du Feu. Première Classe
Pouvant recevoir mille personnes
Plans Américains et Européens.
BAINS DU ST-CHARLES
Turque—Russe—Romain—Ordinaire.
OUVERT JOUR ET NUIT.
Les Lundis, Mercredis et Vendredis sont les jours pour les dames, de 8 heures a m à 3 heures p m
A. R. BLAKELY & CO. Limited
Propriétaires.
17 déc—6m

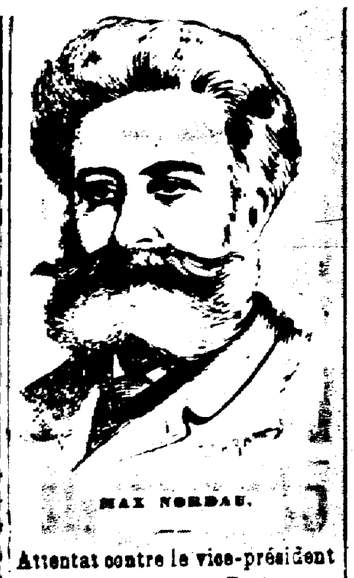
MAX NORDAU.

Attentat contre le vice-président des Sionistes à Paris

Presse Associée.

Paris, France, 19 décembre—Vers minuit, cette nuit, un individu misérablement vêtu, a tiré deux coups de revolver sur Max Nordau, auteur et vice-président du congrès des Sionistes, pendant un bal à la salle Charas. Une des balles a effleuré Nordau et l'autre a blessé un invité du nom d'Assowedski.

L'auteur de l'attentat a été immédiatement arrêté. Il a donné le nom de Chain Selik Louban et a dit qu'il était un révolutionnaire russe que le sort avait désigné pour tuer Nordau. Il se dit âgé de vingt-trois ans.

On a subséquemment appris que Louban est un des Sionistes qui ont insisté sur l'acquisition de la Palestine, et qu'avec les autres conspirateurs, à Berne, il s'était opposé au projet de M. Nordau d'établir une nouvelle Sion en Afrique.

M. Nordau se tenait à une fenêtre, dans la salle de bal, causant avec un ami, quand Louban a tiré sur lui.

Il doit la vie à un homme qui, voyant Louban lever son revolver, l'a empêché de bien viser.

—o—

L'affaire Dreyfus

Presse Associée.

Paris, France, 20 décembre—Le "Soleil" et la "Lanterne" affirment positivement ce matin que Victor Mercier, directeur au ministère de la justice et rapporteur de la commission Dreyfus, a terminé son rapport dans lequel il recommande la révision du procès.

—o—

L'agent consulaire Arias

Presse Associée.

Mobile, Alabama, 19 décembre—Francisco Arias, agent consulaire de la république de Panama, est arrivé à New York et a assumé ses fonctions.

Il prédit un brillant avenir à la nouvelle république.

—o—

TRES PENIBLES POUR LES FEMMES
Sont les Affections Particulières Causées par le Catarrhe des Organes Pelviens.
(Le Pe-ru-na est un Tonique Spécialement Adapté à leurs Maladies Particulières)
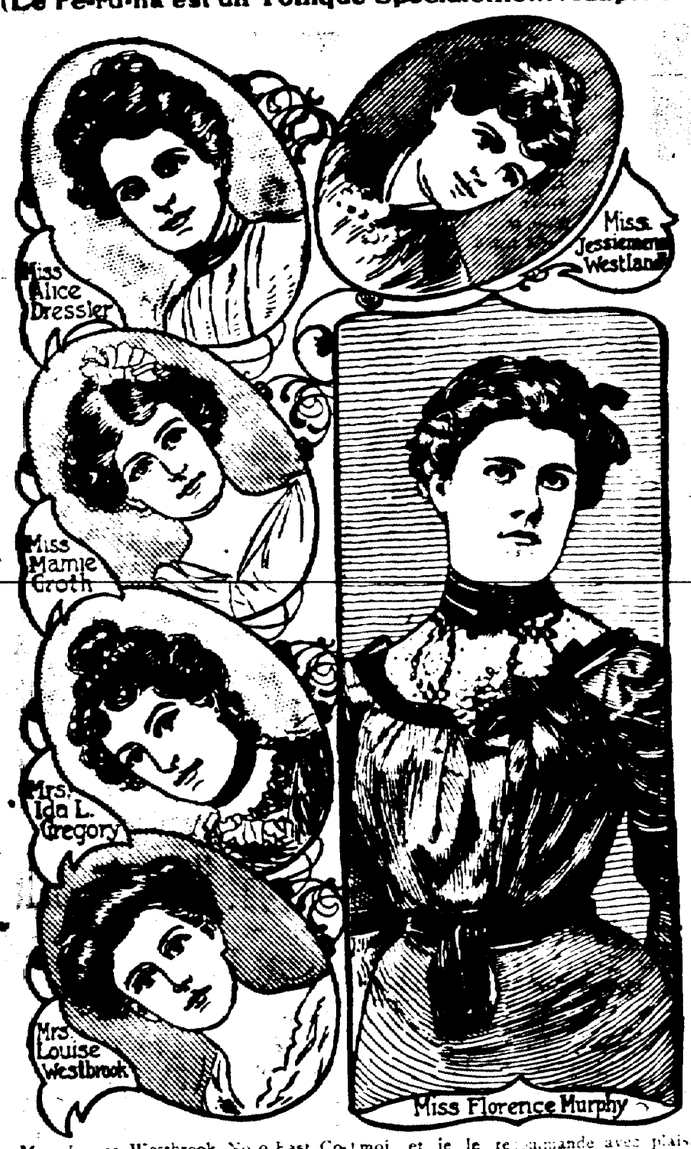

Mrs. Louise Westbrook, No 9 East Columbia St., Detroit, Mich., Secrétaire du West Side Lotus Club, écrit :
"Depuis plusieurs années je souffrais de leucorrhée et de menstrues difficiles, que suivit une débilité générale, et je n'étais plus qu'une ombre de moi-même. Grâce au Peruna je suis aujourd'hui une femme en bonne santé." Louise Westbrook.
Mlle Jessiemene Westland, No 767 Beaubien Ave., Detroit, Mich., District Deputé du Detroit Independent Order of Good Templars, écrit ce qui suit :
"Le Peruna a été une bénédiction pour moi, et je le recommande avec plaisir. Depuis deux ans je souffrais d'un catarrhe de l'estomac. Je devins maigre, émaciée, nerveuse et épuisée de sorte que je ne pouvais ni travailler ni jouir de la vie. Je commençai à prendre du Peruna et je puis maintenant manger et jouir de la vie, et savourer avec plaisir ce que je mange. Je suis en bonne santé depuis plus d'un an à présent."—Miss Jessiemene Westland.
Le Catarrhe est une cause fréquente de cette classe de maladies connues sous le nom populaire de faiblesse de la femme. Le Catarrhe des organes pelviens produit une telle variété de symptômes désagréables et irritants que beaucoup de gens—de fait, la majorité des gens—n'ont pas idée qu'ils sont causés par le catarrhe.
Une forte proportion des femmes ont quelque faiblesse catarrhale, qui a été appelée par autant de noms qu'elles ont consulté de docteurs différents. Ces femmes ont été traitées et ont pris des médecines, sans soulagement, simplement parce que les remèdes ne sont pas adaptés au catarrhe. C'est à la suite d'une notion erronée sur la nature réelle des maladies que ces médecines leur ont été recommandées.
Si toutes les femmes qui souffrent d'une forme quelconque de faiblesse féminine écrivent au Dr. Hartman, Columbus, Ohio, et lui donnent une description complète de leurs symptômes et des singularités de leurs afflictions, il répondra immédiatement, avec des instructions complètes pour leur traitement et cela gratuitement.
"Santé et Beauté" un livre spécialement écrit pour les femmes, est envoyé gratuitement par le Dr. Hartman, Columbus, Ohio.
Mlle Alice Dresser, No. 1313 North Bryant Ave., Minneapolis, Minn., écrit ce qui suit à propos du Peruna :
"J'ai souffert de catarrhe de la gorge et de la tête. Une de mes amies de Congrès qui était chez moi en visite, me demanda d'essayer le Peruna, et l'ayant fait je le trouvai supérieur à ce que j'attendais. Il ne m'a pas seulement guérie du catarrhe mais m'a fait recouvrer une santé parfaite."—Alice Dressler.
Mlle Mamie Groth, Platteville, Wis., écrit :
"Je souffrais depuis plusieurs années et souvent de mal au dos, et pendant des jours je croyais que ma tête allait se fendre. Plusieurs de mes amies me conseillèrent de prendre du Peruna et je demandai à mon médecin ce qu'il en pensait. Il me le recommanda, de sorte que j'en pris, et à présent je n'ai plus aucune douleur."—Mamie Groth.
Dans une lettre récente du No. 2 Grant Ave., Denver, Col., Mme Ida Gregory écrit :
"Il y a quelques six ans mon mari souffrait de prostration nerveuse et ayant consulté un pharmacien de ses amis, il rapporta chez lui une bouteille de Peruna. Cette médecine lui rendit la santé, augmenta son appétit et lui ramena un sommeil réparateur."—Ida L. Gregory.
Mlle Florence Murphy, No. 2703 Second Ave., Seattle, Wash., écrit :
"Je souffrais depuis plus d'un an d'une maladie de femme, et quoique j'eusse essayé plusieurs médecins aucun ne semblait capable de me soulager d'une façon permanente.
"Il ne fallut qu'un peu plus de trois bouteilles de Peruna pour me rendre forte et la santé. Je n'ai jamais plus mal au dos, ni mal à la tête ni tiraillements."—Florence Murphy.
Demandez à votre Pharmacien un Almanach de Peruna gratuit pour 1904.

CADEAUX DES JOURS FERIES
POUR DU COMPTANT.
CHAMPAGNES
IMPORTÉS.
$2.43 par litre. $1.33 par pinte.
10 POUR CENT D'ESCOMPTE SUR LES
Vins Rouges, Whiskies, Xérès,
Sauternes, Cognacs, Porto.
C. CAVAROC CO., Ltd.
Téléphone 2759. 151 RUE BARONNE.
17 déc—6m—dim

NOEL ! NOEL !
C'est chez nous que se trouve à la Nouvelle-Orléans le quartier-général des Arbres de Noël, Houx, Gui, Chandelles, Porte-Chandelles, Ornements et Supports d'arbres de Noël.
Semence de Jardin pour le Printemps, Pommes de Terre bonnes à planter, Arbres Fruitiers et d'Ombrage, Bulbes de Floraison et Plantes, aussi un bel assortiment d'articles Japonais importés en Terra Cotta.
LES GRAINES SONT NOTRE SPECIALITE
Nous sommes prêts à exécuter très promptement tous ordres. Visitez notre établissement avant de commander ailleurs. Notre Almanach de 1904 sera prêt à être distribué le 1er janvier 1904.
J. Steckler Seed Co., Ltd.
SUCCESSEURS DE RICHARD FROTSCHER.
518 RUE GRAVIER.
Nous avons les quatre principales variétés de Pacaniers bourgeonnants. Faites vos commandes maintenant.

Projet abandonné.

Presse Associée.

Vienne, 19 décembre—A cause de défectuosité de structure il a fallu abandonner le projet de conserver intacte la chambre mortuaire de Beethoven et d'autres appartements dans sa résidence qui est sur le point d'être démolie.

Le comité Bethoven composé de la Duchesse de Marlborough, de Lord Napier et autres, avait proposé d'incorporer les chambres dans un musée qui va être érigé sur le site de la résidence de Beethoven.

—o—

Le croiseur New York

Presse Associée.

Seattle, Wash., 19 décembre—Une dépêche du chantier de marine du détroit de Puget dit que l'on s'empresse de mettre le croiseur New York en état de prendre la mer.

Les officiers sont allés dire adieu à leurs familles à Seattle. Ils disent avoir reçu l'ordre de se rendre immédiatement dans les eaux coréennes.

—o—

Bulletin Météorologique.

Washington, D.C., 19 décembre—Indications pour la Louisiane — Temps — beau dimanche et plus froid ; vents frais du nord.

A. W. MOFFETT
A transféré son Bureau, sa Fabrique et son Chantier de Bois de Charpente à l'encoignure des rues
ST-LOUIS et DORGENOIS.
Téléphone 1146.
20 déc—3m—dim mar jeu

THE GREAT ATLANTIC & PACIFIC TEA COMPANY
UNE JOLIE FILLE
EST LE SUJET DE NOTRE CALENDRIER DE 1904
C'est le plus beau sujet artistique que nous avons jamais publié. Peint en grands traits par le célèbre artiste, W. A. McIntyre, il est considéré un chef-d'œuvre. La mesure 12 pouces sur 30, avec un grand titre en relief doré. Il devrait servir d'ornement à toutes les maisons de la Nouvelle-Orléans.
Demain et pendant les fêtes nous en offrirons un
GRATIS A TOUS
les acheteurs de Thé, Café, Epices, Extraits, Poudre de Levain A. & P. ou Sauce de Courtney & Cie, à n'importe lequel de nos magasins. Soyez parmi les premiers, et ne courez pas le risque d'être désappointés.
Phone 47. - - - Jno. Tea Delahay, Gérant.