

Bulletin Commercial

Vendredi, 15 février 1901.

Marché de la Nite-Orléans

Le coton échange a rapporté aujourd'hui... Les cotons les plus beaux...

Marchés divers

Marché de New-York... Futures de la Nouvelle-Orléans...

Marché de Liverpool

Marché de Liverpool... Futures de Liverpool...

Marché de Laverpool

Marché de Laverpool... Futures de Laverpool...

Marché de Havre

Marché de Havre... Futures de Havre...

SUCRE ET MELASSE

SUCRE ET MELASSE... Futures de sucre...

TONNELLERIE

TONNELLERIE... Marché de laiton...

RIZ

RIZ... Marché de riz...

FARINES

FARINES... Marché de farine...

GRAINS ET FOURRAGES

GRAINS ET FOURRAGES... Marché de blé...

PROVISIONS

PROVISIONS... Marché de viande...

GROCIERIES

GROCIERIES... Marché de légumes...

BOIS DE CONSTRUCTION

BOIS DE CONSTRUCTION... Marché de bois...

CHEVAUX ET MULETS

CHEVAUX ET MULETS... Marché de chevaux...

CHARBON

CHARBON... Marché de charbon...

FRUITS ET NOIX

FRUITS ET NOIX... Marché de fruits...

PRODUITS DE LA CAMPAGNE

PRODUITS DE LA CAMPAGNE... Marché de produits...

MARCHANDISES DIVERSES

MARCHANDISES DIVERSES... Marché de divers...

CHARBON

CHARBON... Marché de charbon...

VAPEURS

VAPEURS... Ligne française...

CROMWELL Steamship Co.

CROMWELL Steamship Co. Pour New York...

TEXAS PACIFIC RAILWAY

TEXAS PACIFIC RAILWAY... Service de passagers...

Schwartz Foundry Company, Limited

Schwartz Foundry Company, Limited... Département de fonderie...

DÉPARTEMENT DE FOURNITURES

DÉPARTEMENT DE FOURNITURES... Barres de fer, Valves, Appareils...

WEINFURTER'S JEWELRY PALACE

WEINFURTER'S JEWELRY PALACE... Bijoux, Montres, Pendules...

MAGASIN DU BON MARCHÉ

MAGASIN DU BON MARCHÉ... F. Adrien Brunet...

COMPAGNIE D'ASSURANCES

COMPAGNIE D'ASSURANCES... LIVERPOOL & LONDON & GLOBE...

INCORPORÉE EN 1856

INCORPORÉE EN 1856... Succursale de la Compagnie d'Assurances du Sun Mutual...

COMPAGNIE D'ASSURANCES DES MARCHANDS

COMPAGNIE D'ASSURANCES DES MARCHANDS... Bureau: Rue du Canal, 699...

L'ABELLE

L'ABELLE... Nouvelle-Orléans...

Nouvelle-Orléans

Nouvelle-Orléans... Journal quotidien...

JOURNAL QUOTIDIEN

JOURNAL QUOTIDIEN... Édition hebdomadaire...

SAMEDI MATIN

SAMEDI MATIN... Contenant toutes les matières...

BUREAUX ET ATELIERS

BUREAUX ET ATELIERS... No 73 Rue de Chartres...

L'ABELLE

L'ABELLE... Publié tous les jours...

BUREAUX ET ATELIERS

BUREAUX ET ATELIERS... Des dépêches télégraphiques...

L'ABELLE

L'ABELLE... Une liste des navires...

BUREAUX ET ATELIERS

BUREAUX ET ATELIERS... Un Bulletin Financier...

L'ABELLE

L'ABELLE... Un Bulletin Commercial...

BUREAUX ET ATELIERS

BUREAUX ET ATELIERS... Les heures de départ...

L'ABELLE

L'ABELLE... Les jours de départ des bateaux...

BUREAUX ET ATELIERS

BUREAUX ET ATELIERS... Bureaux et Ateliers...

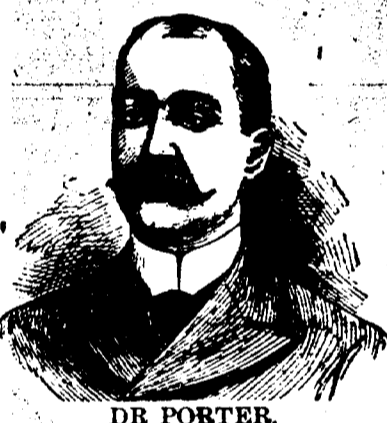

DR PORTER

Je suis malade... Tout Homme Affligé de Débilité Sexuelle...

Je suis malade... Je suis malade... Je suis malade...

E. D. PORTER, M. D.

E. D. PORTER, M. D., 120 RUE BARONNE, Nouvelle-Orléans, La.

LE PLUS VASTE MAGASIN DE MEUBLES AU SUD

LE PLUS VASTE MAGASIN DE MEUBLES AU SUD; Celui où l'on Vend le Meilleur Marché.



Aménagements de Salons, de Salles à Manger, de Chambre à Coucher, en Bois de Rose, Chêne, Noyer, Acajou.

Vaisselle, Bibliothèques, Bâtons, Lits en Fer, etc., Objets d'Art, de Fantaisie, Meubles de Fantaisie, en Rotin, de toutes Formes, Articles de Ménage, etc.

UN SEUL MAGASIN; PAS DE SUCCURSALE.

COIN DES RUES REMPARTS ET DOUANE.

25 avr - 6m