

AMUSEMENTS.

OPERA FRANCAIS. Vendredi 11 janvier, à 8 heures du soir. Grand succès de gala donné en l'honneur des artistes de l'Opéra de l'Union Française.

LA MASCOTTE. Opérette en 3 actes d'André. Avec Mme Moutchou et toute la troupe d'opéra-comique.

GRAND OPERA HOUSE. Matinée lundi, vendredi et samedi. Commerce avec la Matinée d'aujourd'hui.

THE ENSIGN. Nouveaux décos grandioses. Brillantes fêtes mondaines. Spectacles de grand métrage.

TULANE. Opérette en 3 actes de M. G. M. Avec Mme Moutchou et toute la troupe d'opéra-comique.

Academy Music. 6 Janvier et toute la semaine. Compagnie de May Howard.

CRESCENT. Opérette en 3 actes de M. G. M. Avec Mme Moutchou et toute la troupe d'opéra-comique.

BLACK PATTI TROUBADOURS. 30 Chansons inédites. 30 Contrabassiers de Galette.

ASCENT CITY JOCKEY CLUB. BEIGNON DRIVER. Commerce le 29 Novembre 1900 et continuant plus de 100 JOURS.

AVIS. Exécution de l'annuaire de bon marché de la Nouvelle-Orléans.

AVIS. Exécution de l'annuaire de bon marché de la Nouvelle-Orléans.

CHEMINS DE FER.

ILLINOIS CENTRAL. Heures d'arrivée et de départ. ARRIVER.

THE YAZOO AND MISSISSIPPI VALLEY. ARRIVER. Memphis express.

LOUISVILLE & NASHVILLE. ARRIVER. No 1 fast line.

QUEEN & CRESCENT ROUTE. ARRIVER. No 1 limited.

TEXAS AND PACIFIC. ARRIVER. Fort Worth and Texas express.

EAST LOUISIANA RAILROAD. ARRIVER. Ou dépôt de la Queen and Crescent.

NEW ORLEANS, FORT JACKSON AND GRAND ISLE R. R. ARRIVER. D'Alger.

AVIS. Exécution de l'annuaire de bon marché de la Nouvelle-Orléans.

LOUISIANA SOUTHERN RAILWAY. ARRIVER. Tous les jours excepté dimanche.

MARIAGES, NAISSANCES ET DECES. Inscrite au Bureau de Santé.

MARIAGES - John Killilea à Clara Hardtner; Antonio Rodriguez à Vve Grégorio Escalera.

TRIBUNAUX. Cour Civile de District. Thos. J. Kelley vs Lelle J. Guynes.

FAITS DIVERS. Blessure. En travaillant hier matin, à l'angle des rues S. Peter et Front.

AVIS. Exécution de l'annuaire de bon marché de la Nouvelle-Orléans.

AVIS. Exécution de l'annuaire de bon marché de la Nouvelle-Orléans.

AVIS. Exécution de l'annuaire de bon marché de la Nouvelle-Orléans.

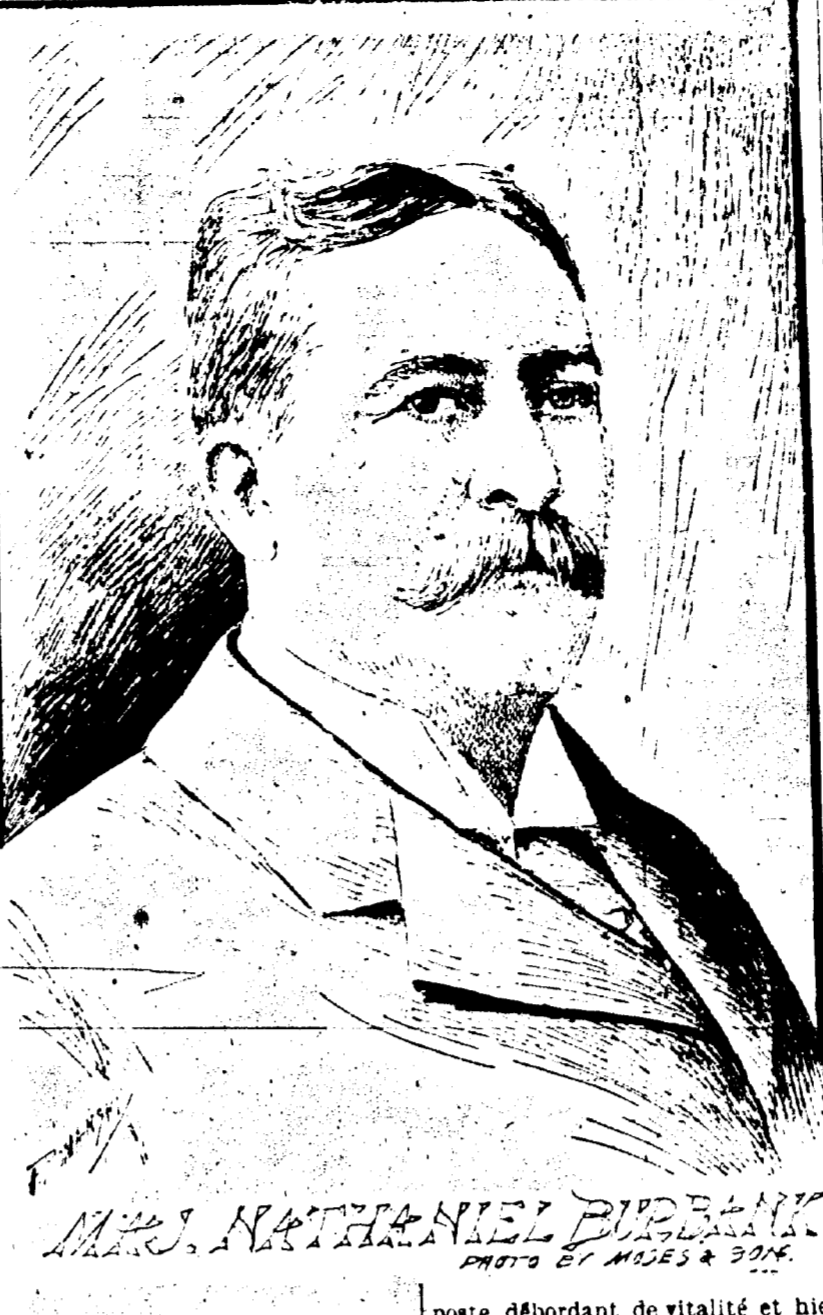

Mrs. Nathaniel Burbank. PHOTO BY MOSES & SON.

MORT -DU- MAJOR NAT. BURBANK, Un des principaux collaborateurs du "Picayune".

La mort vient de frapper subitement et d'enlever un de nos meilleurs et plus intelligents confrères de la Presse néo-orléanaise.

Grave Accident. Le jeune Wm Willicks qui demeure rue Chestnut, près Cadix.

AVIS. Exécution de l'annuaire de bon marché de la Nouvelle-Orléans.

AVIS. Exécution de l'annuaire de bon marché de la Nouvelle-Orléans.

Le Dr Kelle vs la Compagnie du Gaz.

On sait que le Dr C. Edmond Kelle a attaqué la compagnie d'éclairage au gaz, qui refuse de lui livrer la lumière au Médical Building de la rue Baronne.

DECES. BELLEVUE - Décédé le 31 décembre 1900, à sa résidence 42 Willow street, Brooklyn, N. Y.

BURBANK - Décédé mardi 10 janvier 1901 à 10 heures du matin, Major NAT. BURBANK.

JOHN BONNOT. Entrepreneur de pompes funèbres. 628 BUE STE-ANNE.

F. LAUDUMIEY & Co. Entrepreneurs de Pompes Funèbres. 1108 et 1112 Nord Ramparts.

G. MOTHE & Co., ENTREPRENEURS DE Pompes Funèbres et Embaumeurs.

JOSEPH RAY, Directeur de Pompes Funèbres et Embaumeur. No 1308 Avenue Nord Ramparts.

AVIS. Exécution de l'annuaire de bon marché de la Nouvelle-Orléans.

AVIS. Exécution de l'annuaire de bon marché de la Nouvelle-Orléans.

AVIS. Exécution de l'annuaire de bon marché de la Nouvelle-Orléans.

Frederick Rittler, demeurant rue Franchais 1914, a été victime d'une méprise hier matin.

AVIS. Nouvelle-Orléans, Le 11 janvier 1901. Une dédicace des directeurs de la Compagnie d'Assurance.

AVIS. Bureau de la Compagnie d'Assurance de la Nouvelle-Orléans.

AVIS. Bureau de la Compagnie d'Assurance de la Nouvelle-Orléans.

AVIS. Bureau de la Compagnie d'Assurance de la Nouvelle-Orléans.

AVIS. Bureau de la Compagnie d'Assurance de la Nouvelle-Orléans.

AVIS. Bureau de la Compagnie d'Assurance de la Nouvelle-Orléans.

AVIS. Bureau de la Compagnie d'Assurance de la Nouvelle-Orléans.

AVIS. Bureau de la Compagnie d'Assurance de la Nouvelle-Orléans.

AVIS. Bureau de la Compagnie d'Assurance de la Nouvelle-Orléans.