PRIX DE L'ABONNEMENT.
Edition Quotidienne.

	Un An.	6 Mois.	3 Mois.	1 Mois.
POUR LES ETATS-UNIS....	$12.00	$6.00	$3.00	$1.00
POUR L'ETRANGER.....	$15.15	$7.55	$3.75	$1.30

Les abonnements se soldent invariablement d'avance

Le Numéro Cinq Sous

PRIX DE L'ABONNEMENT.
Edition Hebdomadaire.

	Un An.	6 Mois.	4 mois.	3 Mois.
POUR LES ETATS-UNIS.....	$3.00	$1.50	$1.00	75 cts
POUR L'ETRANGER.....	$4.00	$2.05	$1.35	$1.00

Les abonnements datent du 1er et du 15 de chaque mois.

L'Abeille de la Nouvelle-Orléans.

POLITIQUE, LITTERATURE. — PRO ARIS ET FOCIS — SCIENCES, ARTS.

Journal Français Quotidien — NOUVELLE-ORLEANS, DIMANCHE MATIN, 2 DECEMBRE 1900. — Fondé le 1er Septembre 1827

NOEL ET JOUR DE L'AN.

A. M. HILL

JOAILLIER,

631 ET 635 RUE DU CANAL.

Etabli depuis 84 ans.

J'ai le plus GRAND et le plus BEL ASSORTIMENT de Diamants, de Bijouterie en Or, de Montres Américaines et Importées, et d'Argenterie Massive, à la Nouvelle-Orléans.

PRIX EN CHIFFRES CONNUS.

Jules Métayé sera heureux d'y voir ses amis et clients.

2 déc—1m

AMUSEMENTS.

Excursion à une Sucrerie sur l'Habitation Réserve.
DIMANCHE, 9 DECEMBRE.
Par la Godchaux Beneficial Ass'n.
PRIX D'ALLER ET RETOUR $1 00

Les Dames ne seront en pleine opération. Ceux seuls qui seront munis des billets de la Godchaux Beneficial Ass'n, auront le droit de visiter la sucrerie. Le train quittera le dépôt du I. C. à 8 30. Repas servis si on le désire. 2dec—2 j

SAISON 1900-1901. **OPERA FRANÇAIS** Direction, H. BERRIEL.

OUVERTURE LE MARDI, 4 DECEMBRE 1900, à 8 h. du soir

LES HUGUENOTS

Grand Opéra en 4 actes par Meyerbeer, sous la direction de M. Bergonzoni, premier chef d'orchestre.

Pour les débuts de Mmes TALEXIS, DOUX, LE SASSIER et MM. JEROME, CHAIX, DUFOUR. Rentrée de M. BOUXMANN.

JEUDI, 6 décembre, débuts de Mlle Nina Park, de l'Opéra Comique, et de M. Lassalle et deuxième début de M. Jérome, de Paris.

CARMEN

ET LE GRAND

BALLET DU CID.

TULANE.
CE SOIR,
Matinées Mercredi et Samedi à 1.
STUART ROBSON.
Dimanche à Mercredi inclusif la Matinée de Mercredi,
La Comédie du Siècle d'Aug. Thomas,
OLIVER GOLDSMITH.
M. Robson comme Goldsmith
Jeudi à Samedi et Matinée de Samedi, la Comédie Immortelle de Goldsmith,
SHE STOOPS TO CONQUER.
M. Robson comme Tony Lumpkin.
La semaine prochaine — Mme SARAH COWELL LEMOYNE
2 déc—6f

CRESCENT.
Ce Soir et toute la Semaine.
Matinées Mardi, Jeudi et Samedi à 1
Visite de Retour en cette Ville de ce Favori de tous les Succès de HOYT.
A BLACK SHEEP
Avec une Compagnie Bien Supérieure à celle de la Saison Dernière et le Personnel encore Conduit par
"BIG BILL" DEVERE.
La semaine prochaine — MIS HOEKINS
EDUARD STRAUSS
ET
SON FAMEUX ORCHESTRE.
MATINEES:
Mer. 12. Jeu. 13. Ven. 14. Dim. 16.
LE SOIR: Samedi, 15.
PRIX: 50c. 75c. 1.00 1.50.
2 déc—1f

CRESCENT CITY JOCKEY....CLUB!
REUNION D'HIVER.
Commençant le 29 Novembre 1900 et continuant plus de
100 JOURS.
CINQ COURSES JOURNELLEMENT, Pluie ou Beau Temps.
C. S. BUSH Gérant.
SHERIDAN CLARK, Secrétaire.
R. W. SIMMONS, Juge-Président.
Les courses commencent à 2 heures P. M. Entrée, comprenant les Tribunes, 50c. Les Jours de Bourse il n'y aura pas de liste gratuite.
23 nov—4m

GRAND OPERA HOUSE.
Commençant avec la Matinée d'Aujourd'hui.
Matinées lundi, vendredi et samedi.
Baldwin-Melville Stock Co.
Présentant une magnifique production du fameux drame romantique, par Frank la Fyles, Esq.,
CUMBERLAND '61.
Décors entièrement nouveaux par Louis F. Fett. Brillants effets mécaniques. Beaux costumes. Uniformes corrects. Une horde d'auxiliaires.
Prix du Soir: 10—20—30—50.
Prix des Matinée—10 20—30.
Dimanche, 10 décembre, matinée—VICTOR DURAND.
2 déc—1 sem

Le Magasin de Spécialité.
—UNE VENTE DE—
Corsages de Soie.
Une occasion pour toute personne qui désire avoir un Corsage neuve et élégant—de cette saison—à bon compte.
CORSAGES ANCIENNEMENT $5.00 et $6 00—
$3.98.
CORSAGES ANCIENNEMENT $8.50, $7.50 et $6.75—
$5.00.
Toutes couleurs et grandeurs.
Gus. Mayer Co., Ltd.
823 Rue du Canal.
2déc—1f

Désastre maritime.

Presse Associée.

Londres, 1er décembre—Une dépêche spéciale de Naples annonce que le vapeur Marie, qui faisait le service entre Naples et Marseille, a fait naufrage et que quarante-cinq passagers et des hommes de l'équipage ont péri.

Mort du professeur Mommsen.

Presse Associée.

Frankfort-sur-le-Mein, 1er décembre — Le professeur Ticho Mommsen, frère de l'historien Mommsen, est mort hier soir. Il était né en 1819.

Qu'est-ce que l'Apollo!
L'Apollo est le plus simple et le meilleur des instruments de musique à mouvement propre s'adaptant à un piano, et celui dont le sentiment musical artistique est supérieur à tout autre sur le marché.
Les Grunewald en sont les agents.

Passagers de marque.

Presse Associée.

Liverpool, Angleterre, 1er décembre—Le vapeur Lucania, de la ligne Cunard, qui est parti aujourd'hui pour New York, a parmi ses passagers Hadden Chambers, le dramaturge, et Winston Spencer Churchill, qui va faire des conférences en Amérique.

Duel à Fontainebleau.

Presse Associée.

Fontainebleau, France, 1er décembre—Le capitaine Coblentz, qui s'est battu en duel à l'épée le 15 novembre dernier avec un beau-frère de M. Lebaudy, s'est battu cette après-midi avec le capitaine d'artillerie Gillet, à la suite d'une querelle résultant de l'impopularité du capitaine Coblentz parmi les autres officiers.

Le capitaine Gillet a été blessé à la poitrine.

A NOTRE AMI LE PUBLIC.
Ecurie où les chevaux sont vendus, pris en Pension et Nourris.
Nouvelle raison sociale. Nouvelles Marchandises; Ecuries nouvellement réparées, récemment renouvelées et désinfectées.
De premier ordre sous tous les rapports.
Facilités spéciales pour le traitement des Pensionnaires telles que Grandes Stalles, remises en bon état pour voitures et buggies. Vastes terrains sur lesquels vos bêtes pourront prendre de l'exercice. Les écuries les plus grandes, les meilleures, les mieux aérées et les mieux situées de la ville. Nous vous invitons cordialement à venir les examiner.
CHEVAUX ET MULETS Du Kentucky et du Missouri.
CHEVAUX De Selle de Voiture, Attelages assortis. Chevaux de coupé et de famille.
Mulets pour les Plantations, la Ville et la Levée. Le commerce d'Exportation une spécialité. Nous sollicitons instamment votre patronage et si nous avons l'honneur de l'obtenir nous vous garantirons la satisfaction que donnent des transactions honnêtes et justes.
KILDUFF & BEALL,
531 à 537 RUE BAROYNE.
Tel. A LONGUE DISTANCE 26

DEPOTS DE GLACES
—ET—
D'OBJETS D'ART.
La Plus Grande Maison de ce Genre dans les Etats du Sud.

CONCURRENCE DEFIEE.
Les Personnes désirant l'un des Articles suivants feront bien de venir visiter mon Magasin avant d'acheter ailleurs.
Miroirs Français pour Cheminées et entre les Fenêtres de toutes les grandeurs et genres, à Cadres Dorés, Bronze, Ebène, Noyer et particulièrement les Miroirs Bric-à-Brac pour cheminées, aussi bien que les Cabinets Bric-à-Brac pour salons, qui ne peuvent être surpassés en élégance et en main-d'œuvre. Chevalets pour tableaux, Piédestaux pour Statues, Stores et Corniches pour fenêtres, des dessins les plus artistiques, ainsi que des Cadres à Portraits et Crayons, comme Gravures des genres les plus nouveaux et plus beaux qui puissent être faits. Notre stock de Gravures Etchings et Oleographes et Photogravures est un des plus beaux et plus vastes de toutes les récentes publications, aussi bien que les Ornements de Sèvres, Bisque et Bronze pour Cheminées et Cabinets Bric-à-Brac.
OU LES ARTISTES ET CONNAISSEURS POURRONT SE TROUVER FIERS DE FAIRE LEURS CHOIX POUR CADEAUX DE NOCE OU FETES.
—N'OUBLIEZ PAS QUE—
La Concurrence est Défiée, et Venez Vous en Convaincre Chez
OSCAR UTER, Manager. **L. UTER, HEIRS**
No 239 (VIEUX 47) RUE ROYALE.
2 déc—1 an

Le Magasin de Spécialité
Annonce l'Arrivée d'un Grand Chargement de
BAS FAY
Pour Enfants de tous Ages.
Grandeurs 4 1/2 à 7 .....25c
Grandeurs 7 1/2 à 9.....30c
De Meilleures Qualités sont aussi dans le Stock.
Ecrivez pour avoir un Catalogue.
Gus. Mayer Co., Ltd,
823 rue du Canal.

Werlein "Everything in Music"
Permanent Pianos
When you purchase a Mathushek, damp-proof piano you do so with the understanding that you are buying a permanent instrument—an instrument that will not rust in this damp climate.
What's the use of buying an instrument that will fall to pieces in a few years or months? Mathushek Pianos are permanent pianos.
We sell Mathushek Pianos, the Pianola and Æolian.
Philip Werlein, Ltd.,
823 Canal St.

Invitation au Président Kruger.

Presse Associée.

Chicago, Illinois, 1er décembre.—La Ligne Américaine du Transvaal, de Chicago, a préparé un message invitant le Président Kruger à visiter les Etats-Unis dès qu'il aura complété sa tournée en Europe.

En invitant le président Kruger à venir à Chicago, s'il visite les Etats-Unis, dit le message, la Ligue a pour but de "donner à la population en général du pays une occasion de montrer d'une façon tangible son respect pour votre personne et vos fonctions, et la haine que lui inspire la guerre injuste, mercenaire et barbare que la Grande-Bretagne pourait contre votre peuple et le peuple de l'Etat libre d'Orange."

Les funérailles du contre-amiral Mc Nair.

Presse Associée.

Washington, 1er décembre.—Les funérailles du contre amiral Frederick V. Mc Nair, le premier de grade dans le rang de contre amiral de la marine des Etats-Unis, ont eu lieu aujourd'hui à l'église épiscopale St Jean à Washington.

Tous ceux qui ont eu des relations avec l'amiral Mc Nair présents à Washington ont assisté aux funérailles, y compris le secrétaire Long, l'amiral Dewey, les contre-amiraux Hichborn, O'Neill, Crowninshield, Rodgers et Higginson, et le commandant Remey.

Le réverend Alexander Mc Kay Smith, recteur de l'église St Jean, a officié, assisté du révérend Waldenmeyer, de l'église du Christ.

L'inhumation a eu lieu au cimetière d'Arlington.

Caucus des Démocrates de la Chambre des Représentants.

Presse Associée.

Washington, 1er décembre—Un caucus de Démocrates de la Chambre s'assemblera lundi après-midi.

Le projet de loi sur la réorganisation de l'armée sera pris en considération.

On croit que de nombreux Démocrates sont en faveur de l'idée de proposer au lieu et place du nouveau projet une prolongation de deux ou trois ans des arrangements temporaires actuels.

Arrivée du duc et de la duchesse de Manchester.

Presse Associée.

New York, 1er décembre — Parmi les passagers du vapeur St Louis arrivé aujourd'hui de Southampton se trouvaient le duc et la duchesse de Manchester.

Réclamation au gouvernement du Maroc.

Presse Associée.

Washington, 1er décembre.—Le département d'Etat a envoyé aujourd'hui à M. Cummere, consul des Etats-Unis à Tanger l'instruction de se rendre sur un navire de guerre américain aussi près que possible de la capitale du Maroc et de présenter de nouveau la demande d'indemnité pour le meurtre de Marcus Ezaguin, un citoyen américain naturalisé tué en juin 1900.

Le navire de guerre, qui sera probablement le Kentucky, rappelé de Smyrne dans ce but, conduira le consul de Tanger à Mazagan, le port le plus rapproché de Fez, capitale du Maroc.

Les Cut-Aways
—ET LES—
Prince Alberts
sont toujours de saison dans les occasions où les paletots-sacs ne seraient pas strictement de forme voulue.
Nous en offrons un lot spécial à des prix considérablement réduits, et pouvons vous habiller à très bon compte, relativement parlant. Les marchandises de cette saison et la réputation que nous avons de ne tenir strictement que des habillements du meilleur genre sont une garantie de la correction de style et de l'excellence absolue de ces habits.
H. B. STEVENS & CO., Ltd
Tailleurs
—ET—
MARCHANDS DE LINGE,
Seuls Agents des Chapeaux Knox,
710-712 RUE DU CANAL.
18 nov—6 m—dim mar ven

LES MEDECINS EMPLOIENT PE-RU-NA.

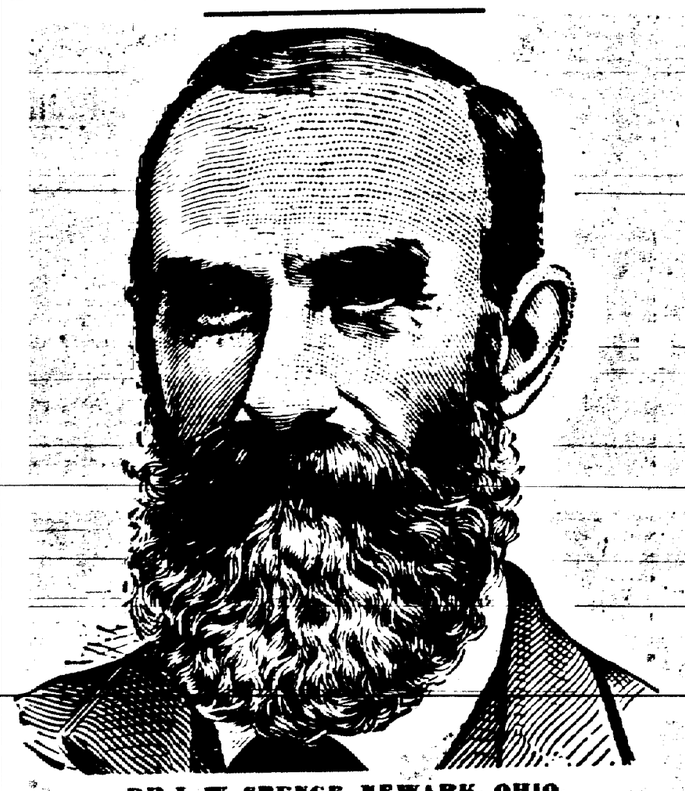

DR J. W. SPENCE, NEWARK, OHIO.

NEWARK, OHIO.
S. B. Hartman, M. D., Columbus, O.:
Il y a bien près de dix-sept ans que j'ai reçu la première édition de votre livre intitulé "Les Maux de la Vie". Il m'arriva par la poste du soir, et j'en lus et j'en médital chaque mot. Votre franchise et votre sincérité me frappèrent beaucoup. Le livre ne me laissa aucun doute sur les vertus remarquables de votre Pe-ru-na. C'est sous cette impression que je résolus d'éprouver vos assertions d'une façon indéniable.
Je commençai à prescrire Pe-ru-na ainsi que vous l'indiquiez dans votre livre et je suivis à la lettre vos directions. Comme vous le savez, les maladies qui prédominent sont des inflammations ou irritation des organes intérieurs du corps, soit à la tête, à la gorge, aux poumons, aux intestins, etc. Je l'ai prescrit des centaines de fois pour ces maladies pendant les dix-sept années suivantes, et pendant ce laps de temps je n'ai jamais perdu un seul malade, et bien que les confrères auxquels je le dis eussent exprimé tout d'abord des doutes, parfois énergiquement, ils furent forcés de se rendre à l'évidence en constatant les nombreuses guérisons que j'opérai sur des personnes condamnées.
J'ai une si grande confiance en Pe-ru-na pour toute maladie qui affecte les membranes muqueuses qui recouvrent les organes internes, que je ne songe jamais à prescrire autre chose pour cela. Depuis que je fais usage de Pe-ru-na, je n'ai jamais vu mourir un patient d'une inflammation des poumons, de la vessie, des intestins, de l'estomac ou des reins. Dans tous les cas, le rétablissement a été prompt. Autrement dit je prescris Pe-ru-na pour tous les cas de catarrhe. Je crois que vous avez raison de dénommer catarrhe toute irritation et inflammation des organes intérieurs. Le catarrhe veut dire qu'il y a irritation et inflammation de quelque surface muqueuse et aussi que cette irritation et cette inflammation sont causées par le froid ou ont quelque cause locale.
Je vois que généralement vous vous servez d'une photographie quand vous publiez un certificat, et comme je viens de faire prendre mon portrait, je vous en envoie un. Vous pouvez vous en servir ainsi que de cette lettre, conjointement ou séparément, comme vous le voudrez, si vous croyez que cela peut encourager l'usage du Pe-ru-na. Si vous voulez des cas spéciaux traités par moi avec le Pe-ru-na, je puis vous en donner des centaines.
Bien à vous, Dr J. W. Spence.
A. W. Perrin, M. D. S., 980 rue Halsey, Brooklyn, N. Y., dans une lettre récente au Dr Hartman dit ce qui suit: "Je fais moi-même usage de votre Pe-ru-na, et le recommande à mes patients dans tous les cas de catarrhe, et je trouve qu'il vaut mieux encore que vous ne le représentez. Pe-ru-na peut être obtenu chez tous les pharmaciens de cette section; quand je commençai à l'employer, il était inconnu."
Faites demander le livre du catarrhe d'hiver. Adresse: La Pe-ru-na Medicine Co., Columbus, Ohio.

Dr J. W. Egbert, de Neosho, Mo., un gradué de trois écoles de médecine, emploie Pe-ru-na dans sa profession, avec les meilleurs résultats.

D. P. Sinclair M. D., de Nebraska City, Mo., prescrit Pe-ru-na tous les jours.

A. W. Perrin, M. D. S.

D. MERCIER'S SONS
Les marchands renommés par la modicité des prix de leurs articles et la loyauté dans leurs transactions commerciales.
Vêtements confectionnés, Chapeaux et Articles de toilette pour messieurs et enfants.
Le magasin est ouvert le samedi soir jusqu'à 10 heures, et fermé le dimanche
Coin des rues Dauphine et Bienville, à deux îlots de la rue du Canal, 2me District.
2 déc dim mar jeu 1f

Aucune ANÉMIE
ne Résiste à l'
HÉMOGLOBINE
de Vve DESCHIENS
Ne cause ni Constipation ni Maux d'estomac. — Ne noircit pas les Dents
VIN ✦ ÉLIXIR ✦ SIROP ✦ DRAGÉES
et HÉMOGLOBINE GRANULÉE
En raison des contrefaçons qui existent de l'HÉMOGLOBINE de Vve DESCHIENS expérimentée dans les hôpitaux depuis 1864, exiger sur chaque étiquette le nom bien exact de Vve DESCHIENS, la marque de fabrique ci-contre et la signature en rouge ADRIAN & Cie