

AMUSEMENTS.

Ce Soir - PARC ATHLETIQUE - FLUOR OU BEAU TEMPS OLYMPIA OPERA COMPANY. BLACK HUSSAR!

WEST END. Bande du Second Régiment. A. F. Weldon, Directeur. WOOD et SHEPARD, MUSICIENS COMIQUES.

HOTEL ET RESTAURANT DE LA LOUISIANE, GENRE FRANÇAIS. Salons petits et grands, pour dîners, banquets, pour voyageurs à des prix modérés.

HOTEL ET RESTAURANT DU WEST END. T. FRANCHINA, Propriétaire. OUVREZ TOUTE L'ANNÉE.

L'ANNUAIRE - DE - SOARDS POUR L'ANNÉE 1900. Vol. XXVII.

SOARDS, DIRECTORY CO., Ltd. 606 Commercial Place. AUCUN DE LA RUE DU CAMP.

LES GRUNEWALD Ont obtenu le PREMIER PRIX A LA FOIRE D'ETAT DE 1900 POUR LES MEILLEURS PIANOS - ET LA - Meilleure Exposition d'Instruments de Musique.

VAPEURS.

LIGNE FRANÇAISE. COMPAGNIE GENERALE TRANSATLANTIQUE. Ligne directe au Havre, Paris, Bordeaux, Nantes, etc.

LA CHAMPAGNE, 26 juillet. L'AQUITAINE, 2 août. LA BRETAGNE, 16 août. LA NORMANDE, 13 août.

CROMWELL Steamship Co. POUR NEW YORK DIRECTEMENT. LOUISIANE, Mercredi, 26 juillet. FROTHINGHAM, Samedi, 29 juillet.

Mandeville, Lewisburg et Madisonville. STEAMER NEW CAMELIA. Commencement le 13 avril 1900.

Excursions. Mandeville, Lewisburg, Madisonville et Old Louisville, les dimanches et mercredis.

Excursions. Mandeville, Lewisburg, Madisonville et Old Louisville, les dimanches et mercredis.

Librairie Française. MEYER-MURCK, 156 WEST 28TH STREET NEW YORK.

AVIS. Excursions du dimanche à bon marché de New Orleans, Fort Jackson & Grand Isle R. R.

CHEMINS DE FER.

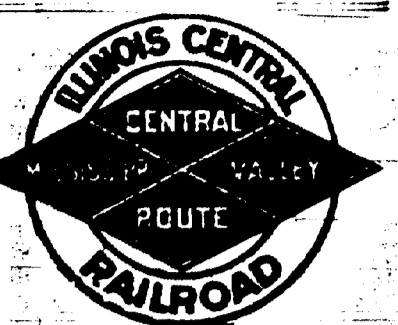

LA ROUTE PREFEREE pour se rendre dans les Montagnes de la Virginie, LA MEILLEURE ROUTE Pour arriver aux lieux de plaisance du Canada, du Nord et du Nord-Ouest.

La Compagnie de chemin de fer du Yazoo & Mississippi Valley. Départ 24 JUILLET 1900. No 3 Express de Memphis.

Bureau des Millions de la Ville. Cinq St-Charles et Canal. Depot de Passagers.

Express Océan et Mexico. 10:45 a.m. 6:30 p.m. N. O. et Houston Local. 8:25 a.m. 6:30 p.m.

Charmes d'été. Chars d'été à louer. Chars d'été à louer. Chars d'été à louer.

La Route de Chars sans Changement entre le Sud, le Sud-Ouest et l'Est. Seulement 40 heures pour New York, via le Great Washington et Southwestern.

CHEMINS DE FER.

LOUISVILLE & NASHVILLE. EXPRESS-LIMITES CHAQUE JOUR AVEC GRANDS VESTIBULES DE PULLMAN.

DIROCHE SANS CHANGEMENT. Arrivées 12 h. Départ 3 h. 30 m. 7:40 m. 11:15 m.

Queen and Crescent Route. Trains Vestibules Solides. No 2. No 4. De la Nouvelle-Orléans à St-Louis.

Wagon-salés et buffets sur les trains de New York et Cincinnati. Le train No 2 des chars-dortoirs Pullman.

ATLANTA AND NEW ORLEANS SHORT LINE. Atlanta & New Orleans R. R. The Western Railway of Alabama.

NOUVEL HOTEL ST-CHARLES, Nouvelle-Orléans, La. Entièrement à l'épreuve de l'incendie. Un Établissement de Premier Ordre.

AUDITORIUM HOTEL, Avenue Michigan et rue Congrès, CHICAGO.

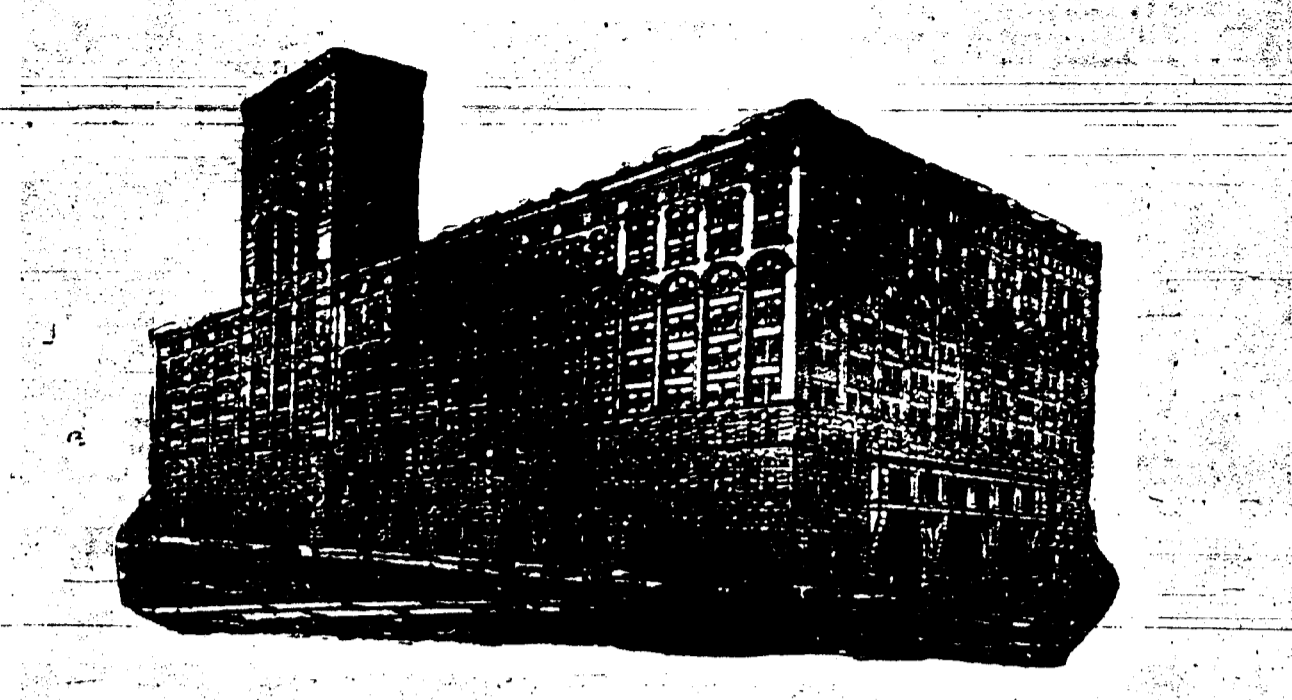

La bâtisse la plus vaste et la plus massive au monde. Construite en pierres et en fer: dix étages; ouvertures à l'Est, au Sud et à l'Ouest, ayant une moyenne de 710 pieds sur les trois rues.

TATE SPRINGS, TENNESSEE. Le Carlsbad de l'Amérique. Renommé pour sa salubrité, et le plus agréable des lieux de plaisance du Sud.

HOTEL STOCKTON, CAPE MAY, N. Y. Situé sur l'océan; le plus grand, le plus spacieux de la côte; meublé avec luxe.

Waukesha. Le premier des lieux de plaisance du grand Nord-Ouest, à 1000 pieds au-dessus du niveau de la mer.

The Mettawas, KINGSVILLE, ONTARIO. Sur la rive droite du lac Erie. A une heure seulement de Detroit.

COMPAGNIE D'ASSURANCES

LIVERPOOL & LONDON & GLOBE. Plus de \$70,000,000 de pertes payées aux Etats-Unis. Forces payées pour l'incendie de Chicago: \$3,200,000.

INCORPORÉE EN 1855. Pertes payées au comptant, sans escompte, aussitôt ajustées. SUCCURSALE DE LA COMPAGNIE D'ASSURANCES DU SUN MUTUAL.

COMPAGNIE D'ASSURANCES DES MARCHANDS De la Nouvelle-Orléans. PAUL CAPDEVILLE, Président. BUREAU: RUE DU CANAL, 699.

appuyées sur la poignée du sabre fiché en terre. Leur large poitrine respirait, dans un mouvement profond et précipité.

En même temps que l'arme tombait sur cette chair frémissante, le frère aîné s'élançait avec un cri de rage et de haine.

—Dites-leur donc de se taire et de nous faire place... Vous allez mourir. Maître de lui, admirablement calme, le duc répliqua:

manifestait un moment de fatigue. Pierre jeta un coup d'œil vers Gaston que soignait le docteur. Il ne s'enquit de rien, ne prononça pas un mot, mais dans le spectacle de son frère inanimé, ensanglanté, il avait, comme Antée chaque fois qu'il touchait la terre, retrouvé une nouvelle force et une haine plus forte.

Athénée Louisianais. CONCOURS DE 1900. PROGRAMME: L'Athénée propose le sujet suivant aux personnes qui désirent prendre part au concours de cette année: LE THÉÂTRE DE MOLIÈRE.

MARCHE AUX BESTIAUX. Bœufs au Texas et de l'Ouest - Bœufs - Chien, par livre, gros, 4 1/2; fair le good, par livre, gros, 3 1/2.

sera proclamé après la lecture du manuscrit qui aura obtenu le prix. Les devises des concurrents à qui des mentions honorables auront été accordées, seront lues devant le public.