

AMUSEMENTS.

Ce Soir--PARC ATHLETIQUE--FLUEN OU BEAU TEMPS OLYMPIA OPERA COMPANY. BLACK HUSSAR!

WEST END. Bande du Second Régiment. A. P. Weldon, Directeur. WOOD et SHEPARD, MUSICIENS COMIQUES.

VAPEURS. LIGNE FRANÇAISE. COMPAGNIE GENERALE TRANSATLANTIQUE.

HOTEL ET RESTAURANT DE LA LOUISIANE. GENIE FRANÇAIS. Salons petits et grands, pour dîners, Chambres pour voyageurs à des prix modérés.

LA BRETAGNE 19 juillet. LA CHAMPAGNE 20 juillet. LA NORMANDE 21 juillet. LA BRETAGNE 22 juillet.

HOTEL ET RESTAURANT DU WEST END. T. FRANCHINI. Prof. OUVRETT TOUTE L'ANNEE.

CROMWELL Steamship Co. POUR NEW YORK DIRECTEMENT. COMUS. Mercredi 18 juillet.

L'ANNUAIRE DE SOARDS POUR L'ANNEE 1900. Vol. XXVII.

Mandeville, Lewisburg et Madisonville. STEAMER NEW CAMELIA. Commentant le 13 avril 1900.

SOARDS DIRECTORY CO., Ltd. 606 Commercial Place, AU COIN DE LA RUE DU CAMP.

Librairie Française. MEYER-MURCK, 156 WEST 28TH STREET NEW YORK.

LES GRUNEWALD. Ont obtenu le PREMIER PRIX A LA FOIRE D'ETAT DE 1900. MEILLEURS PIANOS

CHEMINS DE FER.



LA ROUTE PREFEREE pour Rendre dans les Montagnes de la Virginie, LA MEILLEURE ROUTE Pour arriver aux lieux de plaisance du Canada, du Nord et du Nord-Ouest LA PLUS RAPIDE

La Compagnie du chemin de fer de Yazoo & Mississippi Valley. Départ: Nouvelle-Orléans, 24 Juin 1900.

Queen and Crescent Route. Trains Vespéraux Solides. No. 2. No. 4.

Atlanta and New Orleans Short Line. The Western Railway of Alabama. La ligne directe entre la Nouvelle-Orléans et Atlanta.

SR Southern Railway. La Route de Chars sans Changement entre le Sud, le Sud-ouest et l'Est.

BUREAU DE BILLETS DU SOUTHERN RAILWAY. 704 rue Commerce, Nouvelle-Orléans, Lae.

CHEMINS DE FER.

LOUISVILLE & NASHVILLE. ANCIEN ET SUR.

Four Montgomery, Birmingham, Nashville, Louisville, Cincinnati, Atlanta, Jacksonville, Washington, Baltimore, Philadelphia et New-York.

DIRECTES SANS CHANGEMENT. Arrivées: 7:40 am, 8:15 am, 8:50 am, 9:25 am, 10:00 am.

Arrive: A la Nouvelle-Orléans, 7:30 p.m.; A la Nouvelle-Orléans, 8:15 p.m.; A la Nouvelle-Orléans, 9:00 p.m.

Wagon-cafs et buffet sur les trains de New York et Cincinnati servant les repas en route.

Atlanta and New Orleans Short Line. The Western Railway of Alabama.

NOUVEL HOTEL ST-CHARLES, Nouvelle-Orléans, Lae. Équipement à l'Épave de l'Académie.

AUDITORIUM HOTEL,

Avenue Michigan et rue Congrès, CHICAGO.

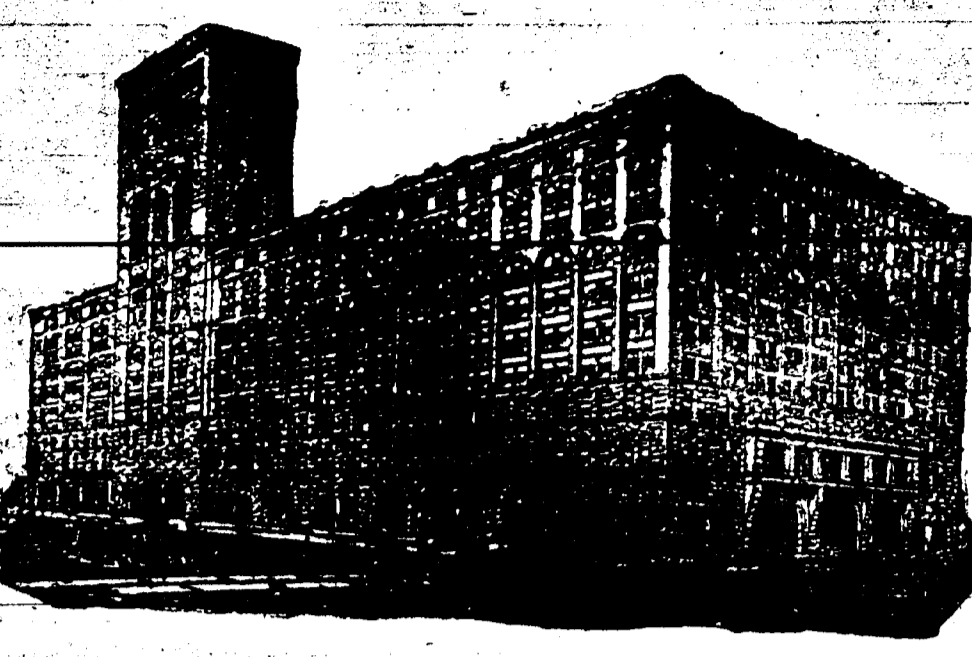

La bâtisse la plus vaste et la plus massive au monde. Construite en pierres et en fer; dix étages; ouvertures à l'Est, au Sud et à l'Ouest, ayant une moyenne de 710 pieds sur les trois rues.

Auditorium Hotel Company.

TATE SPRINGS, TENNESSEE. Le Caribad de l'Amérique.

Reconnu pour sa salubrité, et la vue agréable des lieux de plaisance du Sud à 134 milles à l'Est de Chattanooga, dans la plus belle vallée des montagnes à l'Est du Tennessee.

HOTEL STOCKTON, CAPE MAY, N. Y.

Situé sur l'océan; le plus grand, le plus spacieux de la côte; meublé avec luxe. Grande piazza d'un demi-mille.

ALLEZ WAUKESHA

Le premier des lieux de plaisance du grand Nord-Ouest, à 1000 pieds au-dessus du niveau de la mer.

The Mettawas KINGSVILLE, ONTARIO.

Sur la rive droite du lac Erie. A une heure seulement de Detroit. Le plus agréable des lieux de plaisance sur les grands lacs.

COMPAGNIE D'ASSURANCES LIVERPOOL & LONDON & GLOBE

Plus de \$70,000,000 de pertes payées, aux États-Unis. Perce payée pour l'incendie de Chicago: \$2,229,000.

INCORPORÉE EN 1855. Pertes payées au comptant, sans escompte, aussitôt ajustées.

SUCCESSALE DE LA COMPAGNIE D'ASSURANCES DU SUN MUTUAL. DE LA NOUVELLE-ORLEANS.

COMPAGNIE D'ASSURANCES DES MARCHANDS De la Nouvelle-Orléans.

PAUL CAPDEVILLE, Président. JULES MONTREUIL, Secrétaire. BUREAU: RUE DU CANAL, 699.

qu'un était de l'autre côté de la porte n'osant entrer. Elle alla ouvrir. Il ne fallait pas demander trop à leur orgueil du premier coup.

parole de haine lorsqu'elle y pensait le moins. L'étrange garçon s'était donné une tâche assurément, celle de lui rendre insupportable son séjour au château.

—Ah! Et il eut encore un regard vers la serre. —Avait-il donc vu, et soupçonnait-il ce qui venait de s'y passer?

—Ah! Et il eut encore un regard vers la serre. —Avait-il donc vu, et soupçonnait-il ce qui venait de s'y passer?

—C'est de l'enfantillage: tu la connais à peine. Les traits de Roland se crispèrent. Toute sa haine éclata dans son regard.

—C'est de l'enfantillage: tu la connais à peine. Les traits de Roland se crispèrent. Toute sa haine éclata dans son regard.

—C'est de l'enfantillage: tu la connais à peine. Les traits de Roland se crispèrent. Toute sa haine éclata dans son regard.