Bureau météorologique.

Washington, 1er mai — Indications pour la Louisiane — Temps—beau mercredi; beau jeudi; vents frais du nord.

La parade Dewey à Chicago.

Presse Associée—

Chicago, Illinois, 1er mai—Le peuple de Chicago et des Etats de l'Ouest a vu et acclamé aujourd'hui l'amiral Dewey, à la tête d'un cortège militaire et civil, parcourir les rues commerçantes de la partie inférieure de la ville sur une distance de plus de quatre milles. Et installé sous un magnifique dais, sur la grande estrade construite à côté de l'édifice fédéral, sur le boulevard Jackson, l'amiral a vu défiler plus de cent associations militaires et civiles de toutes les parties de l'Illinois, y compris des vétérans de trois guerres, un détachement de matelots qui se trouvaient avec lui à la bataille de Manille il y a aujourd'hui deux ans, et les «marching clubs» politiques.

Partout l'amiral, en grand uniforme d'amiral de la flotte, a été accueilli cordialement par la foule épaisse.

Malgré sa longueur immense et le nombre des organisations le composant le cortège s'est mis en marche à l'heure fixée, onze heures.

L'amiral Dewey, accompagné du maire Harrison et de Charles A. Plamandon, est arrivé au point de départ, à l'angle de l'avenue du Michigan et de la rue Vingt-deuxième, quelques instants avant cette heure.

Le cortège a suivi l'itinéraire suivant:

Avenue du Michigan, rue Randolph, rue Adams, rue Dearborn, rue Randolph, rue La Salle, rue Monroe, rue Market et boulevard Jackson, jusqu'à la grande tribune d'où l'amiral et ses compagnons ont assisté au défié.

Sur tout le parcours les bâtisses disparaissaient sous les décorations, et de distance en distance flottait au milieu des couleurs nationales le pavillon bleu foncé de l'amiral.

Trois cents jeunes femmes portant des costumes blancs et bleus étaient groupées sur l'escalier de l'Institut des Arts de façon à former en bleu les lettres du nom de Dewey.

Au moment où l'amiral est passé lentement ces jeunes femmes ont chanté en chœur des airs patriotiques. L'amiral souriait et saluait les chanteuses.

NE PRENEZ PAS DE PURGATIFS

Autres que ceux recommandés par la Profession Médicale.

Pour la Liste des HÔPITAUX et des MÉDECINS qui emploient et recommandent

L'APENTA Eau Purgative Hongroise Naturelle.

S'adresser à la United Agency Co., Fifth Avenue, New York.

Seuls Agents de L'APOLLINARIS CO., Ld., Londres.

Convention républicaine d Nebraska.

Presse Associée.

Lincoln, Nebraska, 1er mai—Demain, à 2 heures, la convention républicaine de l'Etat sera appelée à l'ordre à Lincoln pour faire le choix de tout le ticket d'Etat et celui des délégués à la convention nationale.

On pense que Charles H. Dietrich, de Hastings, sera choisi comme candidat à la place de gouverneur.

Des résolutions seront également adoptées semblables à celles des conventions de l'Ohio et de l'Indiana.

Il doit y avoir aussi une clause relative aux "trusts."

Bourses américaines à Rome.

Presse Associée—

Ann Arbor, Michigan, 1er mai—L'Ecole Américaine des Etudes Classiques, à Rome, a offert, pour l'année 1900-1901, trois bourses: deux pour l'archéologie romaine, et une pour l'archéologie chrétienne.

Le concours est ouvert aux gradués de tous les collèges américains.

Deux de ces bourses ont déjà été accordées aux membres de l'école des gradués de l'Université du Michigan — celle d'archéologie chrétienne à M. Charles R. Morey, de Charlotte, Mich., et une des deux autres, à M. Geo. H. Allen, de Grand Rapides, Mich.

Mines en feu.

Presse Associée.

Bristol, Tennessee, 1er mai—Les mines de charbon de Bristol sont en feu, et on éprouve des craintes au sujet des ouvriers descendus ce matin.

Agents de police attaqués par des grévistes.

Presse Associée.

Toledo, Ohio, 1er mai — Des agents de police appelés pour mettre fin à une bagarre cette après-midi à la gare de la compagnie de chemin de fer Big Four, où sont employés des hommes n'appartenant pas à l'union, ont été attaqués par des grévistes.

La querelle était causée par le refus des ouvriers de cesser le travail, une grève ayant été ordonnée par l'union. Des bâtons, des pierres et des barres de fer ont été employés par les combattants, et quelques-uns ont été sérieusement atteints. La police a arrêté les leaders.

Exportation d'or.

Presse Associée.

New York, 1er mai— Le vapeur La Bretagne, qui part pour la France jeudi, emportera $500,000 d'or expédiés par la National City Bank. Il est question d'envoyer $2,500,000 d'or de plus.

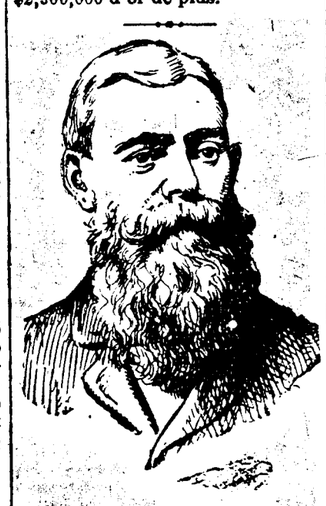

M. DOLE.

Le premier gouverneur des îles Hawaii.

Presse Associée.

Washington, 1er mai—M. Dole, ancien président de la république d'Hawaii, a été choisi pour le poste de gouverneur de ce pays, comme on le pensait depuis quelques jours. L'annonce officielle de sa nomination sera faite quand la liste des fonctionnaires devant être nommés par le Président des Etats-Unis sera complétée.

DERNIERE HEURE.

INAUGURATION —DES— Palais des Beaux-Arts à l'exposition de Paris.

Presse Associée—

Paris, France, 1er mai—M. Loubet, Président de la République Française, a inauguré cette après-midi les Palais des Beaux-Arts. Il s'est rendu du palais de l'Elysée à l'exposition par une route bordée de troupes.

Les palais des Beaux-Arts sont situés sur un terrain adjacent aux Champs-Elysées. M. Loubet s'est rendu à la terrasse où M. Waldeck-Rousseau, président du conseil, les membres du cabinet et les fonctionnaires de l'exposition l'attendaient.

Après les compliments d'usage le Président de la République a fait le tour des salons. Il a été reçu à l'entrée de chaque section étrangère par les commissaires respectifs.

L'exposition artistique américaine, qui est très attrayante, est installée entre les expositions française et anglaise. Elle occupe une place superbe au faîte du grand escalier. Les galeries sont couvertes de riches tentures, dont la couleur dominante est le vert, ce qui repose beaucoup l'œil, en contraste avec les tentures rouges des sections adjacentes.

Les musées et les collectionneurs américains auxquels on a fait appel ont presque tous envoyé des tableaux de valeur, de sorte qu'il en résulte une exposition artistique américaine extrêmement intéressante.

Les Irlandais du Cap.

Presse Associée—

Captown, Colonie du Cap, 1er mai—A une nombreuse réunion tenue ce soir une Association Irlandaise a été formée. Les assistants ont couvert d'acclamations toutes les allusions à la Reine, et le délégué du maire a dit que le cri des Irlandais dans le sud de l'Afrique était «La Reine et le Pays».

Arrivée de la princesse de Galles à Londres.

Presse Associée—

Londres, 1er mai— La princesse de Galles est arrivée aujourd'hui de Compenhague. Elle a été l'objet d'une réception enthousiaste à la gare et dans les rues qu'elle a suivies pour se rendre à Marlborough House.

LE GOUVERNEMENT —DE— PUERTO-RICO.

Presse Associée—

San Juan de Puerto-Rico, 1er mai—Le gouverneur général Davis et le gouverneur civil Allen ont apparemment reçu hier un message de Washington annonçant le vote par le Congrès d'une résolution autorisant le maintien temporaire des fonctionnaires militaires.

Avant de quitter son poste, à minuit, le gouverneur général Davis a nommé un conseil exécutif, permettant ainsi à M. Allen de continuer sans interruption l'administration de l'île.

Les noms des membres de ce conseil ne sont pas publiés, mais il est compris que le juge Pettingill est secrétaire d'état, M. Odlin attorney général, le docteur Colle Y Toste secrétaire de l'intérieur, et G. G. Groft, secrétaire de l'éducation. Ce dernier, qui est actuellement chirurgien de l'armée avec rang de lieutenant, donnera sa démission.

Probablement sur ordre reçu de Washington hier le général Davis a grâcié tous les individus impliqués dans les fraudes de l'élection de Guyamas, enlevant ainsi ces affaires à la cour suprême.

Le général Davis a donné hier une soirée au palais du gouvernement, dans laquelle il a présenté une centaine de personnes au gouverneur Allen et à Mlle Bertha Allen, sa fille.

L'entrée du Palais était décorée de drapeaux. Une musique d'infanterie a exécuté le programme musical. Il y a eu bal et des rafraîchissements ont été servis.

Les $500,000 de monnaies américaines envoyés à San Juan pour le remplacement des monnaies du pays seront distribués par la compagnie De Ford. On pense que la substitution sera complétée le 3 mai.

Si jamais, par hasard, vous sentez [un malaise,
Buvez l'eau d'Abita : vous serez vite [à l'aise

Au nord de Thaba N'Chu.

Presse Associée

Londres, 1er mai, sept heures 5 du soir—Le ministère de la guerre reçoit la dépêche suivante du général Roerts:

Bloemfontein, 1er mai—Ian Hamilton est parti hier de Thaba N'Chu dans la direction du nord avec un corps d'infanterie montée et la brigade Smith-Dorrien de la division Clements.

A Hautney, il a rencontré des forces nombreuses de Boers commandés par Botha en personne. Des renforts étaient arrivés à ce dernier dans la journée, et j'ai enjoint à French de renforcer Hamilton dans la nuit avec des troupes de Thaba N'Chu. Il a pu le faire, car le nombre des Boers dans le voisinage de ce dernier point a considérablement diminué. En outre, Hamilton devrait être renforcé dans la journée par la cavalerie de Broadwood et la brigade d'infanterie de Bruce-Hamilton.

Hamilton annonce que ses pertes ont été hier d'environ trente hommes.

La brigade Maxwell de la septième division a occupé hier Vlaksontors et Schaus-Kraal, sur une chaîne de collines, sans rencontrer d'opposition. Mais l'infanterie montée s'est battue pendant quelques heures.

L'entrée des Chinois AUX PHILIPPINES.

Presse Associée.

Manille, Philippines, 1er mai—Le général Otis vient de lancer un ordre qui aura pour effet d'empêcher les Chinois de tourner la loi relative à l'immigration. Au lieu de certificats d'ancienne résidence délivrés par les consuls américains dans les ports chinois, les Chinois désirant entrer dans les Philippines devront présenter des lettres de créance établissant qu'ils y ont déjà résidé et donner les preuves qu'ils y possèdent encore des propriétés ou des intérêts.

Jusqu'ici de nombreux Chinois sont entrés avec les certificats consulaires.

Un ordre modiant le code criminel espagnol a été lancé. Il donne à l'accusé les droit d'habeas corpus, de confrontation avec les accusés à charge, de publicité des débat et et d'exemption d'incrimination par ses témoignages. En outre, l'ordre établit le système américain de mise sous caution et abolit l'exemption des prêtres d'être jugés par les tribunaux ordinaires pour crime ou méfait. C'étaient les changements les plus urgents.

Une révision complète du code est laissée à la commission des Philippines.

Retraite des Boers sur Winburg.

Presse Associée.

Bloemfontein, Etat libre d'Orange, 30 avril—Les Boers retraitant de Wepener et de Dewets' Dorp se dirigent pour la plupart sur Winburg, parce que de nombreuses forces anglaises à Taba N'Chu rendent dangereuse une retraite sur Brandfort. Le bruit court que Brandfort sera peut-être abandonné sans combat.

Un ordre général publié annonce la remise de la croix de Victoria à un officier, un sous-officier et un soldat de la batterie Q de l'artillerie royale, pour bravoure dans le récent combat de Sannas Post.

La dépêche ci-dessus ne donne pas les noms des décorés, mais on suppose qu'ils sont le commandant Hornby, le sergent Parker et le canonnier Lodge.

Le nouvel ambassadeur d'Espagne en Italie.

Presse Associée.

Madrid, Espagne, 1er mai—M. Dupuy de Lôme, ancien ministre d'Espagne à Washington, est nommé ambassadeur en Italie.

La souscription du maire d'Ottawa.

Presse Associée

Londres, 1er mai—La souscription ouverte par le lord-maire d'Ottawa pour secourir les victimes de l'incendie s'élève maintenant à 12,000 livres-sterlings, dont 10,000 sont versées.

La peste à Port-Saïd.

Presse Associée

Port-Saïd, Egypte, 1er mai—On annonce aujourd'hui trois nouveaux cas de peste bubonnique à Port-Saïd.

Mort du général Von Steuben.

Presse Associée

Berlin, Allemagne, 1er mai—Le général Von Steuben, qui avait visité les Etats-Unis à l'occasion de la célébration du centenaire d'York-town, est mort.

D. MERCIER'S SONS

Les marchands renommés par la modicité des prix de leurs articles et la loyauté dans leurs transactions commerciales.

Vêtements confectionnés, Chapeaux et Articles de toilette pour messieurs et enfants.

Le magasin est ouvert le samedi soir jusqu'à 10 heures, et fermé le dimanche. Coin des rues Dauphine et Bienville, à deux ilets de la rue du Canal, 2me District.

nov— —1 an—mer. jeu. dim

UN MOT AU SUJET DE Vieil Or et Argent.

Presque tout le monde a quelques objets de vieil or et argent, lesquels ne sont ni usés ou rejetés, et si vous nous les apportez nous échangerons ce que vous avez pour des objets nouveaux et désirables, ou bien nous vous les paierons comptant. Si vous ne faites pas attention ils seront ou perdus ou égarés. Alors vous serez le perdant. Mieux vaut être maintenant le gagnant.

Palais de Joaillerie de Weinfurter, Encoignure des rues Royale et Bienville.

20 jan—1an

MAGASIN DU BON MARCHÉ, 313 RUE ROYALE,

F. ADRIEN BRUNET.

HORLOGER, BIJOUTIER, JOAILLIER.

J'ai l'honneur d'informer mes amis, connaissances et le public en général que je viens de recevoir mon grand assortiment de Montres, Pendules, Diamants, Orfèverie, Lunettes et Bijouterie de toutes descriptions. Grande variété de Cannes et Ombrelles à pomme d'or et d'argent.

La seule Grande et Unique Maison Française à la Nouvelle Orléans. Venez visiter et vous rendre compte par vous même du bas prix de mes marchandises, dont je défie toute concurrence.

4 déc 99—1 an

Jolis Cadeaux de Première Communion.

Médailles d'Or et d'Argent, Livres de Prières en Nacre et Marocain, Chapelets en Or et en Argent, avec Perles, Grenats, Améthystes et Cristaux.

—Ainsi qu'un Grand Choix de—

Articles Supérieurs en Bijouterie et Argenterie à des Prix Avantageux.

FRATNZ BROS & CO., BIJOUTIERS, 129 RUE BOURBON, près Canal.

1 mars—

Contre la CONSTIPATION et ses conséquences: EMBARRAS GASTRIQUE, MIGRAINE, CONGESTIONS, etc. PURGATIFS, DÉPURATIFS, ANTISEPTIQUES

EXIGER les VÉRITABLES avec l'Etiquette ci-jointe en 4 couleurs et le NOM du DOCTEUR FRANCK

1 fr. 50 la 1/2 Boîte (50 grains); 3 fr. la Boîte (405 grains). Notice dans chaque Boîte. — DANS TOUTES LES PHARMACIES.

VÉRITABLES GRAINS de Santé du docteur FRANCK

CHEMINS DE FER.

Heures d'arrivée et de départ

LOUISVILLE & NASHVILLE.

ARRIVÉE.

No 3 fast mail	7:40 a m
No 1 fast line	7:10 p m
No 5 limited	8:30 p m
No 7 coast train, tous les jours, dimanche excepté	8:55 a m
No 9 Dimanche excursion	9:30 p m

DÉPART.

No 6 fast line	7:55 a m
No 4 limited	11:15 a m
No 2 fast mail	7:45 p m
No 8 coast train, tous les jours, dimanche excepté	4:00 p m
No 10 Dimanche excursion	8:05 a m

QUEEN & CRESCENT ROUTE.

ARRIVÉE.

No 1 limited	8:30 a m
No 3 fast mail	8:10 p m

DÉPART.

No 2 limited	7:30 p m
No 4	8:30 a m

ILLINOIS CENTRAL.

ARRIVÉE.

No 23 local mail	10:00 p m
No 3 Chicago limited	7:35 p m
No 3 Louisville and Cincinnati limited	7:35 p m
No 1 fast mail	9:45 a m
No 1 Louisville & Cincinnati	9:45 a m
Northern Express	9:00 a m

DÉPART.

No 24 local mail	7:00 a m
No 4 Chicago limited	9:00 a m
No 4 Louisville & Cincinnati limited	9:00 a m
No 2 fast mail	7:20 p m
No 2 Louisville & Cincinnati	7:20 p m
Northern Express	4:40 p m

THE YAZOO AND MISSISSIPPI VALLEY.

ARRIVÉE.

Memphis express	9:10 a m
Vicksburg express	5:50 p m
Bayou Sara accommodat'n	10:00 a m

DÉPART.

Memphis express	4:00 p m
Vicksburg express	8:40 a m
Bayou Sara accommodat'n	4:20 p m

SOUTHERN PACIFIC COMPANY.

ARRIVÉE.

Texas et Mexique express	6:25 p m
California express	7:55 a m
Central express spécial	6:25 p m

DÉPART.

Texas et Mexique express	8:50 a m
California express	8:40 p m
Central express spécial	10:45 a m

TEXAS AND PACIFIC.

ARRIVÉE.

Fort Worth and Texas express	6:15 p m
Port Allen Local	11:55 a m
Hot Springs, El Paso and California express	7:30 a m

DÉPART.

Fort Worth and Texas express	8:15 a m
Port Allen Local	3:20 p m
Hot Springs, El Paso and California express	9:20 p m

PETITES ANNONCES.

ON DEMANDE—Une bonne cuisinière. S'adresser immédiatement au No 2727 Chartres. 29 av—

ON DEMANDE à acheter de vieilles bâtisses, chassis, portes, cuivre rouge cuivre, plomb, etc. Envoyez moi une carte postale. M. Freitel No 834 rue Magasine. 15 avril—1 mois

DEMANDE D'EMPLOI—Un homme serieux et recommandable désirerait prendre charge de la surveillance et de l'entretien d'une maison en l'absence des propriétaires. Références bureau du journal. 8 avril—

4 DÉBOUCHES IMPORTANTS

THE T AND P TEXAS PACIFIC RAILWAY — TEXARKANA, SHREVEPORT, EL PASO, NEW ORLEANS

Aucune embarras pour répondre aux questions.

Aucun Changement de Chars au Nord du Texas

Pour le service supérieur des passagers demandes A. S. GRAHAM, Agent des Passagers et des Billets Hotel St-Charles.

PIANOS DURABLES

Peuvent être achetés à des Prix très Réduits et à des Conditions Faciles chez les

GRUNEWALD

735 rue Canal.

Le Magasin de Musique le plus vaste le meilleur et le plus libéral du Sud Agence pour les neuf premières marques du monde, à savoir:

Steinway, Knabe, Schmer Mehlin, Fischer, Emerson, Sheninger, Schaeffer, Milton.

N'ACHETEZ PAS D'AUTRES MARQUES.

Musique à Moitié Prix

Le Magasin de Musique Populaire du Sud est celui de.....

L. GRUNEWALD CO., Ltd

1 octlan—

NOTRE DEPARTEMENT DE BEAUTE,

Des Spécialités de Mme A. Ruppert.

La Beauté Pour Tous.

Un Bienfait Pour Toutes les Femmes.

Les Remèdes de Mme A. Ruppert, dont la renommée s'étend au monde entier, SONT LES MEILLEURS.

Ses préparations sont les plus anciennes pour le teint ayant été mises en vente bien des années avant aucune des autres. Elles sont employées et recommandées par le meilleur monde, et donnent toujours une entière satisfaction.

Elles sont les seules préparations véritables et naturelles qui embellissent, et sont faites d'après des principes scientifiques. Tout en elles inspire la confiance. Des preuves absolues de leur mérite ont été maintes fois données à Mme Ruppert. Aucun autre spécialiste n'a donné de démonstrations oculaires.

En raison de ces Faits bien Etablis, nous donnons aux Remèdes de Mme Ruppert cette distinction très méritée.

OFFRE EXTRAORDINAIRE! UNE BOUTEILLE D'Eau pour Blanchir la Peau, De Mme A. Ruppert $1.65

CETTE OFFRE EST FAITE DE BONNE FOI ET CHACUN PEUT AVOIR UNE BOUTEILLE DE CETTE EAU MERVEILLEUSE QUI BLANCHIT LA PEAU, POUR $1.65.

Ce Face Bleach de Mme Ruppert n'est pas un remède nouveau dont on n'a pas fait l'expérience. Son usage assure un teint parfait. Elle a été vendue 20 ans plus tôt qu'aucune autre préparation du même genre et aujourd'hui sa vente est plus grande que celle de toutes les autres combinées. Nous recevons constamment des approvisionnements qui viennent directement du laboratoire de Mme A. Ruppert, No 6 Est, 14me Rue, New York, et ils sont par excellence.

Ce Livre "COMMENT ÊTRE BELLE" Gratis.

Tout visiteur à ce département recevra ce livret unique, GRATUITEMENT. Il contient tous ces petits secrets de la toilette si chers au cœur de toute femme. Nous donnons ci-dessous une liste des choses nécessaires à la toilette, que prépare Mme Ruppert.

	Prix de Mme Ruppert	Notre Prix
Le Tonique de Mme Ruppert pour les Cheveux Dorés, leur donne de la vie et en arrête la chute	$1.00	83c
Le Dépilatoire Merveilleux de Mme Ruppert qui enlève en trois minutes le superflu de cheveux sans abîmer la peau	$1.00	83c
L'eau préparée par Mme Ruppert pour rendre la couleur primitive aux cheveux gris n'est pas une teinture	$2.50	$2.19
L'Emaille de Perle de Mme Ruppert donne un ton d'extrême jeunesse à la peau, étant employée surtout le soir	$1.00	83c
La Poudre à la Rose Blanche, de Mme Ruppert, une poudre exquise	50c	43c
Le Savon pour le teint, préparé à l'huile d'amandes douces, un savon parfait, une combinaison d'huile d'amandes et de cire n'est pas un savon bouilli et ne contient pas de caustique	25c	18c
Le Face Bleach de Mme Ruppert, renommé au loin; une grande bouteille, retire de la peau toute décoloration, et embellit naturellement le teint	$3.00	$1.65
Le Baume Egyptien de Mme Ruppert, une nourriture incomparable pour la peau, et employée de concert avec le Face Bleach pour enlever les rides	$1.00	83c

Rappelez-vous que nous vendons une bouteille de l'eau préparée par Mme RUPPERT POUR BLANCHIR LA PEAU, $1.65.

DREYFOUS & CO., LT'D.,

Le Magasin Populaire de Marchandises Sèches et de Nouveautés. 715—717—719 RUE DU CANAL.

PRENEZ-VOUS LA VÉRITABLE

Hunyadi János

EAU APÉRITIVE NATURELLE!

Pour un Estomac en Désordre

Pour la Constipation et l'état Bilieux

SA SUPÉRIORITÉ EST INCONTESTÉE.

Prescrite par la Profession Médicale depuis 25 ans.

Hunyadi János Est une— Nécessité dans une Famille.

HOTEL D'ORLEANS, 529 RUE DE CHARTRES, NOUVELLE-ORLEANS, Lne.

Chambres élégamment garnies, Eventails électriques.

Taux raisonnables par jour ou par semaine. La clientèle des voyageurs est sollicitée.

Mme A. BARRON, Propriétaire.

Téléphone du Peuple, 2614. Téléphone Cumberland, 2096-11.

1er déc—6m—mar jeu dim

Sortant d'une boîte de carton c'est ainsi que l'homme ressemble, qui fait laver sa toile ici. Celle-ci tient sa raideur, paraît propre, est confortable plus longtemps, quand elle est lavée par nos procédés parfaits que par aucuns autres jusqu'à présent découverts. Pas d'ennui par le frottement durant les chaleurs, mais des bords lisses un fini parfait et une couleur sans tache sur chemises, cols et poignets.

BUANDERIE - AMÉRICAINE.

Téléphones Cumberland et Peuple 346.

BUREAU: No 816 RUE DU CAMP.

BUANDERIE: 530-532 RUE JULIE,

1octlan—3m—mar jeu dim