

LES JUDICIAIRES.

AM L. F. SHERIFF

ANNONCE JUDICIAIRE

Vente d'une grande Propriété de Valeur dans le Troisième District. Connue comme le 1529 rue Dorgenois, entre les rues Laharpe et Colombus.

COUR CIVILE DE DISTRICT POUR LA paroisse d'Orléans. No 57,396. En vertu d'un writ de saisie et de vente à moi adressé par l'Honorable Cour Civile de District pour la paroisse d'Orléans...

ANNONCE JUDICIAIRE

Vente de propriétés de valeur améliorée dans le Quatrième District. Connue comme Nos 2028 et 2030 rue Troisième, entre les rues St. Patrick et St. Denis.

COUR CIVILE DE DISTRICT pour la paroisse d'Orléans. No 57,392. En vertu d'un writ de saisie et de vente à moi adressé par l'Honorable Cour Civile de District pour la paroisse d'Orléans...

ANNONCE JUDICIAIRE

Vente d'une Attrayante Résidence de Valeur dans le Quatrième District. Connue comme le No 2309 de la rue Chippewa, entre les rues Soraparua et Philip.

COUR CIVILE DE DISTRICT POUR LA paroisse d'Orléans. No 57,417. En vertu d'un writ de saisie et de vente à moi adressé par l'Honorable Cour Civile de District pour la paroisse d'Orléans...

ANNONCE JUDICIAIRE

Vente d'une grande propriété de valeur du Deuxième District, formant le coin des rues Claiborne et Drualines.

COUR CIVILE DE DISTRICT pour la paroisse d'Orléans. No 44,257. En vertu d'un writ de saisie et de vente à moi adressé par l'Honorable Cour Civile de District pour la paroisse d'Orléans...

Une certaine portion de terre avec toutes les améliorations qui s'y trouvent et tous les droits, voies, privilèges, servitudes et avantages qui y appartiennent...

GRAND HOTEL, CINCINNATI, OHIO.

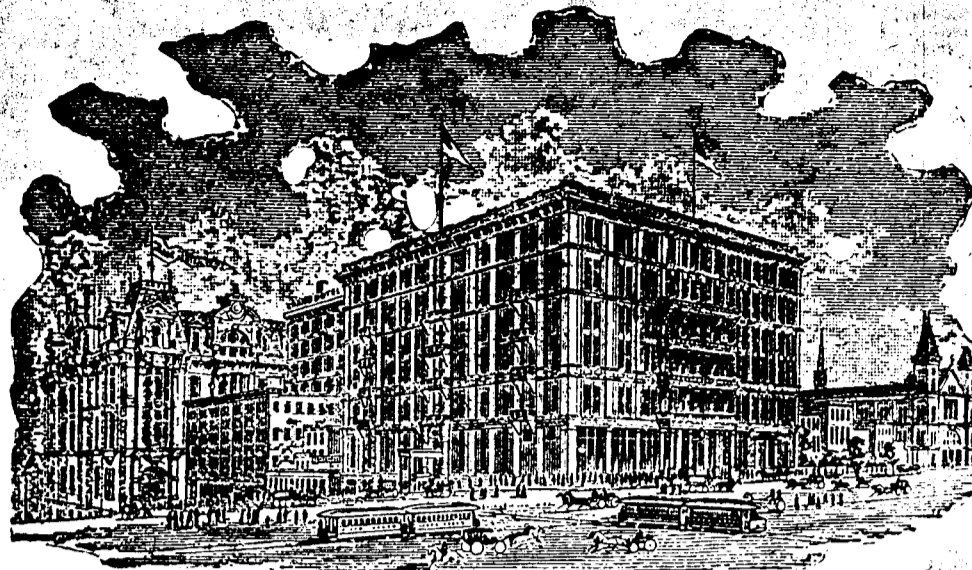

THE A. G. CORRE HOTEL CO., Propriétaires

Adresse pour les cablegrammes: "CORRE", Cincinnati. TENU SUR LES PLANS AMERICAIN ET EUROPEEN.

A. G. CORRE, Président; D. C. SHEARES, Vice-Président et Gérant; C. H. HARVEY, Secrétaire et Trésorier.

AUDITORIUM HOTEL

Avenue Michigan et rue Congrès, CHICAGO. Cuisine supérieure -- Tous les agréments modernes, aménagement nouveau.

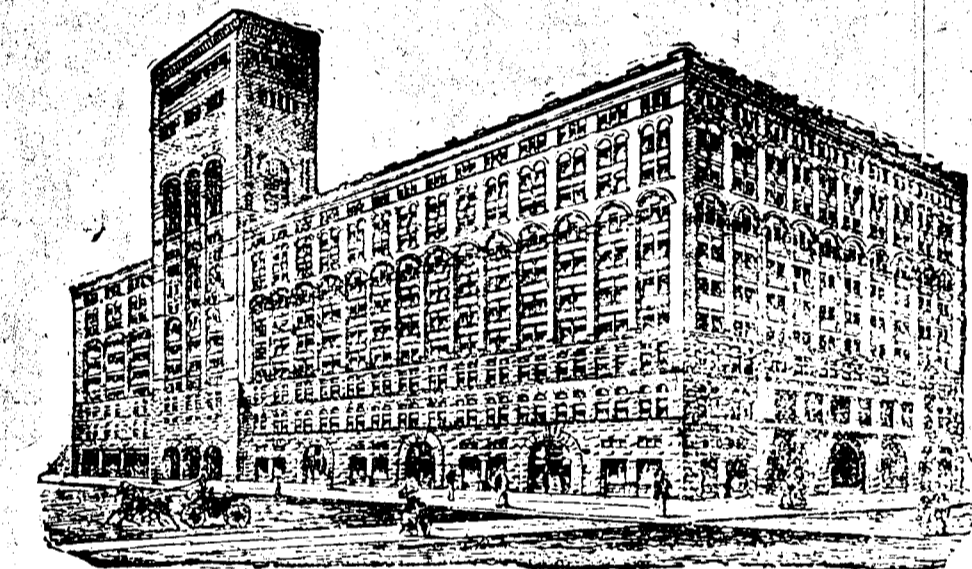

La bâtisse la plus vaste et la plus massive au monde. Construite en pierres et en fer: dix étages; devantures à l'Est, au Sud et à l'Ouest.

Auditorium Hotel Company, BRESLIN ET SOUTHGATE.

ANNONCES JUDICIAIRES.

VENTES PAR LE SHERIFF.

Vente de Propriété Améliorée du Premier District. Connue comme No 447 rue Bolivar, entre les rues Gravier et Commanche.

ANNONCES JUDICIAIRES.

VENTES PAR LE SHERIFF.

Vente d'une propriété de valeur améliorée du Troisième District. Connue comme No 518 rue Mandeville, entre les rues Victoire et Moreau.

ANNONCES JUDICIAIRES.

PAR LE CONSTABLE.

PREMIERE COUR DE CITE DE LA Nouvelle-Orléans. No 20,423. En vertu d'un writ de saisie et de vente à moi adressé par l'Honorable Cour de Cité de la Nouvelle-Orléans...

ANNONCE JUDICIAIRE.

Vente de Propriété Améliorée du Premier District. Connue comme No 447 rue Bolivar, entre les rues Gravier et Commanche.

ANNONCE JUDICIAIRE.

COUR CIVILE DE DISTRICT POUR LA paroisse d'Orléans. No 57,410. En vertu d'un writ de saisie et de vente à moi adressé par l'Honorable Cour Civile de District pour la paroisse d'Orléans...

ANNONCES JUDICIAIRES.

PAR LE CONSTABLE.

CRESCENT BOARDING STABLE, A. E. Ravin, propriétaire, et James Madison, associé.

Succession de Mme Veuve Raymond Peimann.

COUR CIVILE DE DISTRICT POUR LA paroisse d'Orléans. No 57,085. Division C. Avis est par le présent donné aux créanciers de cette succession...

AVIS AUX CREANCIFERS.

ETAT DE LA LOUISIANE. COUR CIVILE DE DISTRICT pour la paroisse d'Orléans. L'Est et Block et leurs créanciers...

Succession de Veuve Alexandrine Larigue Carpentier.

COUR CIVILE DE DISTRICT pour la paroisse d'Orléans. No 54,891. Division C. Avis est par le présent donné aux créanciers de cette succession...

COMPAGNIE D'ASSURANCE LIVERPOOL & LONDON & GLOBE. Plus de \$70,000,000 de pertes payées aux Etats-Unis.

Succursale de la Compagnie d'Assurances du Sun Mutual DE LA NOUVELLE-ORLEANS.

COMPAGNIE D'ASSURANCES DES MARCHANDS DE LA NOUVELLE-ORLEANS.

PAUL CAPDEVIELLE, Président; JULES MONTREUIL, Secrétaire. BUREAU: RUE DU CANAL, 622.

L'ABELLE DE LA NOUVELLE-ORLEANS. JOURNAL QUOTIDIEN FRANÇAIS, Politique, Littéraire, Artistique et Scientifique.

Trois Editions distinctes: EDITION QUOTIDIENNE, EDITION HEBDOMADAIRE, EDITION SPECIALE DU DIMANCHE.

DERNIERES NOUVELLES LOCALES ETRANGERES. DEPECHES TELEGRAPHIQUES.

PRESSE ASSOCIEE. Dépêches Spéciales. FONDÉ LE 1er SEPTEMBRE 1897.

Quinzième Etat Annuel Southern Insurance COMPANY, OF NEW ORLEANS.

Table with 2 columns: Description of financial items and their respective values.

Table with 2 columns: Description of financial items and their respective values.

Table with 2 columns: Description of financial items and their respective values.

Table with 2 columns: Description of financial items and their respective values.

Table with 2 columns: Description of financial items and their respective values.

Table with 2 columns: Description of financial items and their respective values.

Table with 2 columns: Description of financial items and their respective values.

Table with 2 columns: Description of financial items and their respective values.

Table with 2 columns: Description of financial items and their respective values.

Table with 2 columns: Description of financial items and their respective values.

Table with 2 columns: Description of financial items and their respective values.