L'Abeille de la Nouvelle-Orléans.
Bureaux : 73 rue de Chartres.

NOUVELLE-ORLEANS
SAMEDI, 20 OCTOBRE 1894.

ANNONCES JUDICIAIRES.

ETAT DE LA LOUISIANE—Cour Civile de District pour la paroisse d'Orléans.—Je certifie que le 15me jour d'octobre 1894, jugement a été rendu en cette cour dans l'affaire ci-dessous intitulée et dans les termes et chiffres suivants, à savoir:

In re Edward Duffy Quigley pétitionnant pour un changement de nom.
No 43,929—Division E.

Cette affaire avec le consentement des parties intéressées a été aujourd'hui entendue.

Présents: W. J. Waguespack, avocat du demandeur.

Chas. A. Butler, avocat de district pour la paroisse d'Orléans.

Après avoir entendu les plaidoiries et l'évidence la Cour considérant la demande du pétitionnaire, Edward Duffy Quigley, bien fondée en raison de la loi, et l'évidence étant en faveur du pétitionnaire:

Il est ordonné, adjugé et décrété qu'il y ait jugement en faveur d'Edward Duffy Quigley, changeant son nom d'Edward Duffy Quigley à celui d'Edward Duffy, et décrétant que dorénavant son vrai et légitime nom sera Edward Duffy. Il est de plus ordonné qu'un honoraire de dix dollars, $10, soit taxé comme frais ici, pour être payés à Chas A. Butler, avocat de district et que le dit Edward Duffy paie les frais de cette affaire.

Jugement rendu le 15 octobre 1894.
Jugement signé le 19 octobre 1894.
[Signé] GEORGE H. THÉARD, Juge.

En témoignage de quoi, j'ai mis mon nom et apposé le sceau de la dite Cour, en la ville de la Nouvelle-Orléans, ce 19me jour d'octobre dans l'année de notre Seigneur mil huit cent quatre-vingt-quatorze.
ONORÉ TRIAY, Député-Greffier.
20 oct—4f ou 5f en 15 j

Ventes pour Taxes de Ville

—SUR—

BIENS MEUBLES.

La ville de la Nouvelle-Orléans versus les débiteurs délinquants pour taxes, Paroisse d'Orléans.

Nouvelle-Orléans. 19 octobre 1894.

En vertu de l'autorité dont je suis revêtu par la Constitution et les lois de la Louisiane, aussi bien que par l'Ordonnance 5,124, C. S., adoptée le 28 Février 1892, comme il est pourvu dans la section 43 de l'Acte 85 de 1888, je procéderai à la vente à l'enchère publique, au lieu de la saisie, dans la Paroisse d'Orléans, entre les heures légales pour les ventes judiciaires, commençant à 11 h. A. M., le MARDI, 30ème jour d'octobre A. D. 1894, et continuant le MERCREDI, et chaque jour suivant jusqu'à ce que la dite vente soit terminée, toutes propriétés sur lesquelles sont maintenant dues des taxes à la Ville de la Nouvelle-Orléans, pour mettre en vigueur la perception de toutes les taxes assessées pendant l'année 1894, ensemble avec l'intérêt, du 1ème jour de juin 1894, jusqu'à paiement, et tous les dépens.

Bill No 967. Consolidated Rice Co. S. B Daniel, Directeur, 31 rue Pe ers, mdises 10,000, comptant 1 000, montant de la taxe $220.

Bill No 989. L. Blumenthal & Co, 47 rue Décatur, mdises 5,000, comptant 500, montant de la taxe $110.

Au dit jour de la vente je vendrai telles parties de la dite propriété qu'indiquera le dit débiteur, et dans le cas où le débiteur de taxes n'indiquera pas un montant suffisant de propriété, je procéderai sans délai à vendre la plus petite quantité de la dite propriété des dits débiteurs de taxes quelconque qu'achètera un adjudicataire quelconque pour le montant de taxes de l'intérêt et des dépens dus par le dit débiteur de taxes. La vente se fera sans estimation, au comptant, en monnaie légale des Etats-Unis.
C. H. SCHENCK, Trésorier.
19 oct—19 20 22 23 24 25 26 27 29 30

VENTES PAR LE CONSTABLE.

Mme Harriet A. Oliver vs Robt Waterman.

DEUXIEME COUR DE CITÉ de la Nouvelle-Orléans. — No 21,228—En vertu d'un writ de fieri facias à moi adressé par l'Hon. Ernest Morel, juge de la Deuxième Cour de Cité de la Nouvelle-Orléans, je procéderai à la vente à l'enchère publique, à mon entrepôt, ancien No 95, nouveau No 429 rue Royale, entre Conti et St Louis dans le Deuxième District de cette ville, MERCREDI, le 31 octobre 1894, à 11 heures A. M. de la propriété ci-après décrite, à savoir: Un lot de meubles de maison. Saisi dans l'affaire ci-dessus intitulée et numérotée, d'après l'inventaire enregistré en mon bureau. Conditions—Comptant sur les lieux.
P. AD. FORTIER, Constable de la Deuxième Cour de Cité de la Nouvelle-Orléans.
20 oct—20 26 31

Peter Gallagher, agent, vs Laura Radour

DEUXIÈME COUR DE CITÉ DE LA NOUVELLE-Orléans—No 21,042—En vertu d'un writ de fieri facias à moi adressé par l'Honorable Ernest Morel, juge de la Deuxième Cour de Cité de la Nouvelle-Orléans, je procéderai à la vente à l'enchère publique, au No 58 1|2 rue Nord Derbigny, entre Conti et St-Louis, dans le Deuxième District de cette ville, le MARDI, 30 octobre 1894, à 11 heures A. M., de la propriété ci-après décrite, à savoir: Un lot de meubles de maison. Saisi dans l'affaire ci-dessus intitulée et numérotée, d'après l'inventaire enregistré en mon bureau. Conditions—Comptant sur les lieux.
P. AD. FORTIER, Constable de la Deuxième Cour de Cité de la Nouvelle-Orléans.
18 oct—18 25 30

Anthony F. Grass vs Robert Cohen.

PREMIERE COUR DE CITÉ DE LA NOUVELLE-Orléans — No 27,278 — En vertu d'un writ de fieri facias à moi adressé par l'Honorable J. Paris Childress, juge de la Première Cour de Cité de la Nouvelle-Orléans, je procéderai à la vente à l'enchère publique, le MARDI, 30 octobre 1894, à midi, au No 823 rue Sud Poydras, entre Baronne et Carondelet, de la propriété ci-après décrite, à savoir—Un coffre-fort en fer. Saisi dans l'affaire ci-dessus intitulée et numérotée.
Conditions—Comptant sur les lieux.
WM. NELSON, Constable.
18 oct—18 23 30

VENTES PAR LE SHERIF.

ANNONCE JUDICIAIRE.

Vente au contenu de Café, aussi des Pool et Pigeonhole tables, etc.

L. & H. Scharff vs Seely & Dupré.

COUR CIVILE DE DISTRICT pour la Paroisse d'Orléans, No 40,440.—En vertu d'un writ de fieri facias à moi adressé par l'Honorable Cour Civile de District pour la paroisse d'Orléans, dans l'affaire ci-dessus intitulée je procéderai à la vente, à l'enchère publique, sur les lieux ci-après désignés, le LUNDI, 29 octobre 1894, à 10:30 heures A. M., de la propriété ci-après décrite, à savoir—

Sur les lieux, Nos 127 et 129 rue Marais (vieux numéros)—

Le contenu et installations, etc., du café contenu dans les dits lieux, consistant d'un comptoir pour café et installations, tables, chaises, verrerie et faïence, vins et liqueurs, etc., aussi—
Un (1) pool-table.
Deux (2) pigeon hole tables.
Conformément à un inventaire déposé en mon bureau.
Saisi dans l'affaire ci-dessus.
Conditions—Comptant sur les lieux.
VICTOR MAUBERRET, Shérif Civil de la Paroisse d'Orléans.
17 oct—17 22 29

AVIS DE SUCCESSION.

Succession de Joseph E. Bonnara.

COUR CIVILE DE DISTRICT pour la paroisse d'Orléans, No 40 867—Division C—Avis est par le présent donné aux créanciers de cette succession et à toutes autres personnes intéressées d'avoir à déduire, dans les dix jours qui suivront la présente notification, les raisons (s'il en ont) pour lesquelles le compte présenté par Mme Julia Hibou, veuve de Joseph Raphael Bonnard, administratrice de cette succession, ne serait pas approuvé et homologué et les fonds distribués conformément au dit compte.
Par ordre de la Cour.
A. V. FLOTTA, Greffier.
20oct—20 24 28

Succession de William Bradley.

COUR CIVILE DE DISTRICT pour la paroisse d'Orléans—No 43,153—Division C—Avis est par le présent donné aux créanciers de cette succession et à toutes autres personnes intéressées d'avoir à déduire, dans les dix jours qui suivront la présente notification, les raisons (s'il en ont) pour lesquelles le compte final présenté par Henry P. Dart, exécuteur testamentaire de cette succession, ne serait pas approuvé et homologué.
Par ordre de la Cour.
A. V. FLOTTE, Greffier.
20 oct—20 24 28

Succession de Andreas Wist.

COUR CIVILE DE DISTRICT, pour la paroisse d'Orléans No 42,803—Division D—Avis est par le présent donné aux créanciers de cette succession et à toutes autres personnes intéressées d'avoir à déduire, dans les dix jours qui suivront la présente notification, les raisons (s'il en ont) pour lesquelles le compte final et tableau de distribution présenté par Mme Vve A. Wist, exécutrice, ne serait pas approuvé et homologué et la dite exécutrice déchargée.
Par ordre de la Cour.
A. V. FLOTTE, Greffier.
16 oct—16 20 25

Succession de L. Theodore Berg.

COUR CIVILE DE DISTRICT pour la Paroisse d'Orléans—No 41,864—Division C.—Avis est par le présent donné aux créanciers de cette succession et à toutes autres personnes intéressées d'avoir à déduire, dans les dix jours qui suivront la présente notification, les raisons (s'il en ont) pour lesquelles le compte final présenté par T. Christian Berg, administrateur de cette succession, ne serait pas approuvé et homologué et les fonds distribués conformément au dit compte.
Par ordre de la Cour.
A. V. FLOTTE, Greffier.
11 oct—11 16 20

AVIS AUX CREANCIERS

Arthur L. Morgue vs ses créanciers.

COUR CIVILE DE DISTRICT pour la paroisse d'Orléans—No 43,264—Division E—Avis est par le présent donné aux créanciers de cette affaire et à toutes autres personnes intéressées d'avoir à déduire, dans les dix jours qui suivront la présente notification, les raisons (s'il en ont) pour lesquelles le compte final présenté par Arthur L. Morgue, syndic des créanciers de cette affaire, ne serait pas approuvé et homologué et les fonds distribués conformément au dit compte.
Par ordre de la Cour.
A. V. FLOTTE.

A partir
Du 1er Janvier,
Mon adresse
Sera:

PAUL CONRAD,
Puerto Cortez,
Honduras, C. A.

Care Central America Express,
Port Tampa City,
Florida, U. S. A.

VENTES A L'ENCAN

PAR D. E. MORPHY.

ANNONCE JUDICIAIRE.

No 43,236.—Cour Civile de District pour la paroisse d'Orléans, Division E.

Adolph Spitzfaden vs ses créanciers.

PAR D. E. MORPHY, Encanteur—Il sera vendu LUNDI, le 29 octobre 1894, à midi dans le magasin No 86 rue Magasine (nouveau numéro 518) en vertu de et conformément à un ordre de l'Hon. Geo. H. Théard, juge de la Cour Civile de District pour la paroisse d'Orléans, Division E, en date du 7 septembre 1894, et à moi adressé—

Tous les comptes courants rendus par l'insolvable ci-dessus nommé à ses créanciers.
Conditions—Strictement comptant.
18 oct—18 24 27 28

PAR ROBINSON & UNDERWOOD.

ANNONCE JUDICIAIRE.

John A. Hubbard & Co vs. leurs créanciers.

No 41,634.—Cour Civile de District pour la paroisse d'Orléans.

MERCREDI, 7 NOVEMBRE

PAR ROBINSON & UNDERWOOD.—W. C. H. Robinson, encanteur.—Bureau No 123 rue Carondelet—MERCREDI, 7 novembre 1894, à midi à la Bourse des Encanteurs, Nos 629 et 631 rue Commune, entre St-Charles et Camp, en vertu et conformément à un ordre de l'Hon. G. H. Théard, juge siégeant en place de l'Hon. N. H. Rightor, maintenant absent en congé, en date du 3 octobre 1894, à l'encan, il sera vendu—

1° La moitié indivise d'un certain morceau de terre, situé dans la paroisse Lafayette, ayant quatre cents arpents, plus ou moins, ensemble avec une moitié de toutes les améliorations qui s'y trouvent, borné au nord par le Bayou Carencro, au sud par les terres d'Onézime et les héritiers d'Hypolite Breaux, à l'est par les terres d'Ernest Potier ou ses héritiers, et à l'ouest par les terres de H. Guilbeau étant la moitié de la même terre acquise par Jno. A. Hubbard de Budd & Jones le 9 octobre 1891.

2° Un certain lot de terre situé dans la ville de Houma, paroisse Terrebonne, à l'encoignure des rues Main et Roussel, mesurant 26 1|2 pieds plus ou moins de face à la rue Main, sur une profondeur comme il se trouve en arrière du Bayou Terrebonne, borné au nord par le dit Bayou Terrebonne, au sud par la rue Main, à l'ouest par le lot troisièmement décrit dans cette affaire et à l'est par la rue Roussel, ensemble avec les bâtisses et améliorations.

3° Un autre lot de terre, situé aussi dans la ville de Houma, paroisse Terrebonne, touchant à celui ci-dessus décrit, mesurant 21 pieds 8 pouces de face, plus ou moins, à la rue Main, la profondeur que l'on peut trouver en arrière du Bayou Terrebonne, borné au nord par le Bayou Terrebonne, au sud par la rue Main, à l'est par le lot ci-dessus et à l'ouest par le lot du Dr J. J. Bland.

Conditions—Comptant. 10 pour cent requis au moment de l'adjudication.
Acte de vente, aux frais de l'acquéreur, pardevant W. R. Ker, notaire.
4oct—4 10 17 24 31 nov7

ANNONCE JUDICIAIRE.

Une Magnifique Occasion d'Acquérir

UNE SUPERBE

SCIERIE

—A—

STRADER, LNE.

Avec une Grande Quantité de

TERRES DE BOIS DE CYPRE

—Y ATTENANT.—

Sur le Chemin de Fer Illinois Central et le Bayou Manchac.

Propriété située dans la Paroisse Tangipahoa.

Smith Bros., & Co., Limited et Gentry Brothers vs W. J. Athens Lumber Co., Limited.

No 40,887—Cour Civile de District pour la Paroisse d'Orléans—Division E.

PAR ROBINSON & UNDERWOOD.—W. C. H. ROBINSON, encanteur—Bureau nouveau numéro 123 ancien numéro 3 1|2 rue Carondelet—MERCREDI, 31 octobre 1894, à midi, à la Bourse des Encanteurs, Nos 629 et 631 rue Commune, entre les rues Camp et St-Charles, en vertu de et conformément à un ordre de l'Hon. Geo. H. Théard, juge de la Cour Civile de District pour la paroisse d'Orléans, en date du 24 septembre 1894, à l'encan il sera vendu—

1° Une portion de terre avec toutes les améliorations qui s'y trouvent, décrite d'après le devis et l'arpentage de George H. Grandjean, ingénieur civil à la date du 6 juillet 1894, comme suit. Le lot ci-dessus bordé de verdure mesurant trois (3) chaînes de largeur sur le côté Est et cinq (5) chaînes de largeur sur le côté Ouest de l'encoignure du rail principal de l'Illinois Central Railroad sur une longueur de vingt (20) chaînes à partir du quarantième poteau de mille de l'Illinois Central Railroad et s'étendant vers le Sud. Les frontières du Nord et du Sud sont perpendiculaires et les frontières de l'Est et de l'Ouest sont parallèles aux rails du chemin de fer, contenant dix (10) acres à l'Ouest et six (6) acres à l'Est du chemin de fer, formant un total de seize (16) acres, ensemble avec toutes les améliorations actuellement existant à Strader, paroisse Tangipahoa, Louisiane, et se trouvant dans la section 28, village 8, rangé 8 du Sud à l'Est du District de Greensburg, Lne. De la description ci-dessus doivent être exclus le droit de passage, s'il y en a, et les rails de la Compagnie de l'Illinois Central Rail Road. Les améliorations comprennent un moulin à scie tout neuf avec tous les appareils modernes, une bâtisse confortable, maison de pension, magasin, plusieurs cabanes proprettes et pièces de bois qui sont calées dans le bayou Hibou et dont l'estimation est de 300,000 à 500,000 pieds.

2° Le quart N. E. de la section 29 dans le village 8 de la rangée Sud 8 Est, dans le District de Greensburg, contenant cent soixante (160) acres, d'après la patente d'Etat No 1237 datée du 8 février 1876. Toute la section 28 contenant six-cents soixante huit centièmes (600.68) acres, à l'exception de la portion de terre et ses améliorations décrites dans la section 1, et la demi-fraction Nord de la section 28 contenant cent soixante et un et huit centièmes (161.08) acres, tous dans le village 8, rangée 8, à l'Est des terres du District de Greensburg, les dites terres sont et se trouvent près du quarantième poteau de mille, du chemin de fer de l'Illinois Central et borné au nord par les terres de Jacob Prince, à l'ouest par les terres de Branch et au sud par la Passe Nord Manchac.

Les taxes de 1894 doivent être payées par les acquéreurs; 10 pour cent seront demandés au moment de l'adjudication.
Conditions: Comptant.
Actes de vente aux frais des acquéreurs pardevant W. Morgan Gurley, notaire.
26 sept—26—oct 3 10 17 24 31

PAR FOURTON & FISHER.

ANNONCE JUDICIAIRE.

400

Barils de Farine, 4 Chevaux, 3 Charrettes à Pain, Ustensiles de Boulangerie.

Le droit d'occupation des lieux, Nos 58 et 60 rue Bourbon.

Succession d'Alex. Redon.

No 43,761 — Cour Civile de District pour la Paroisse d'Orléans.—Division D.

PAR FOURTON & FISCHER—H. C. Fourton, Encanteur—Bureau, No 19 (nouveau numéro 149) rue Carondelet—LUNDI, 22 octobre 1894, à 11 heures du matin, sur les lieux (vieux numéros 58 et 60) rue Bourbon, entre les rues Bienville et Conti, en vertu d'un ordre de l'Honorable Geo. H. Théard, juge de la Cour Civile de District pour la paroisse d'Orléans, Division E, siégeant en place de l'Hon. N. H. Rightor, juge de la dite Cour, Division D, maintenant absent en congé, en date du 8 octobre 1894, dans et pour le compte de la succession d'Alex. Redon, Dossier No 43,761, il sera vendu à l'encan, à savoir—

Quatre cents barils de farine, charrettes à pains, quatre chevaux, ustensiles de boulangerie et de tonneau et diverses choses.

Aussi, le privilège d'occupation à partir du jour de l'adjudication et paiement du prix, jusqu'au 31 octobre 1895, des lieux Nos 58 et 60 (vieux numéros) de la rue Bourbon entre les rues Bienville et Conti, dernièrement occupés comme boulangerie par Alexandre Redon, décédé, et actuellement en pleine activité.
Conditions—Comptant.

VENTES A L'ENCAN.

PAR CURTIS & BAUMGARDEN.

ANNONCE JUDICIAIRE.

LE MERCREDI, 14 NOV. 1894

A MIDI,

—A LA—

Bourse d'Encan de la Nouvelle-Orléans,

50 et 52 RUE BARONNE,

La charmante résidence-cottage,

No 11 rue Prieur.

Avec un excellent site adjaçant pour bâtir

LE JOLI COTTAGE,

No 13 Rue Prieur.

LE COTTAGE DOUBLE,

No 540 Rue Conti.

Ensemble avec deux terrains adjaçants.

LE COTTAGE SIMPLE,

No 15 Rue Prieur.

LA MAISON SIMPLE,

Coin des rues Gasquet et Prieur,

Joli coin pour Barroom et Grocerie.

Un bon terrain adjaçant au même.

Deux terrains de valeur rue Conti.

Succession de William Cullinan et de Mme Ann Cullinan, sa femme (consolidée).

No 42,149—Division C, Cour Civile de District pour la paroisse d'Orléans.

PAR CURTIS & BAUMGARDEN—E. Curtis, Encanteur—Bureau Nos 50 et 52 rue Baronne—Le MERCREDI, 14 NOVEMBRE 1894, A MIDI, A LA BOURSE D'ENCAN DE LA NOUVELLE-ORLEANS, Nos 50 ET 52 RUE BARONNE, il sera vendu, en vertu d'un ordre daté le 8 octobre 1894, de l'Hon. F. A. Monroe, juge de la Cour ci-dessus, Division C, dans l'affaire ci-dessus mentionnée, la propriété foncière ci-après, à savoir—

1° Deux certains lots de terre, situés dans le Deuxième District de cette ville, désignés comme les lots 4 et 5 de l'ilet No 41, bornés par les rues Bienville White, Conti et Broad, d'après un plan de F. N. Tourné, daté le 15 mars 1864, lesquels dits lots mesurent, chacun 30 pieds de face à la rue Conti sur 102 pieds 3 pouces et 4 lignes de profondeur, entre lignes parallèles.

1° Un certain lot de terre situé dans le Deuxième District de cette ville, ensemble avec toutes les bâtisses et améliorations qui s'y trouvent, désigné comme lot No 6 dans l'ilet No 41, borné par les rues Bienville, White, Conti et Broad, d'après un plan de F. N. Tourné, daté le 15 mars 1864, lequel lot mesure 30 pieds de face à la rue Conti sur 102 pieds 3 pouces et 4 lignes de profondeur entre lignes parallèles.

Les améliorations consistent d'un cottage double en bois, No 550 rue Conti, contenant deux chambres et une cuisine de chaque côté.

2° Deux certains lots de terre, situés dans le Deuxième District de cette ville, désignés comme lots 7 et 8 de l'ilet No 41, bornés par les rues Bienville White, Conti et Broad, d'après un plan de F. N. Tourné; les dits lots mesurent chacun 30 pieds de face à la rue Conti, sur une profondeur de 150 pieds 3 pouces et 4 lignes, entre lignes parallèles. Ces lots sont encore de barrières.

3° Deux certains lots de terre, avec les bâtisses et améliorations qui s'y trouvent, situés dans le Premier District de cette ville, dans l'ilet borné par les rues Canal, Gasquet, Prieur et Johnson, désignés par les Nos 1 et 30; plan par J. Pilié, 1er mai 1840; les dits lots se touchent et mesurent comme suit: Le lot No 1 forme le coin des rues Gasquet et Prieur et mesure 27 pieds 7 lignes de face à la rue Gasquet sur 109 pieds 10 pouces et 3 lignes sur la rue Prieur. Le lot No 30 mesure 27 pieds 6 lignes de face à la rue Gasquet sur 109 pieds 10 pouces et 3 lignes de profondeur, entre lignes parallèles.

Les améliorations consistent en une maison simple, située à l'encoignure des rues Gasquet et Prieur, contenant 4 chambres.

4° Deux certains lots de terre, ensemble avec les bâtisses et améliorations qui s'y trouvent, situés dans le premier district de cette ville, portant les numéros municipaux Nos 9 et 11 rue Prieur, dans l'ilet borné par les rues Canal, Prieur, Roman et Jackson (maintenant Gasquet), désignés par les Nos 17 et 18 dans l'ilet 26, sur un plan de Cosnier, daté 8 décembre 1844. Les dits lots se touchent et mesurent chacun 25 pieds de face à la rue Prieur sur 148 pieds 6 pouces de profondeur entre lignes parallèles.

Les améliorations, connues comme le No 11 de la rue Prieur, consistent en une charmante résidence en bois, bâtie retirée du trottoir, a une barrière de façade en fer ornementée. La maison contient un grand salon, salle à manger, dépense, cuisine 3 chambres à coucher, cheminée en marbre dans le salon et la salle à manger, cour, galeries de façade et de côté, etc.

5° Un lot de terre, situé dans le Premier District de cette ville, connu comme le No 13 rue Prieur, dans l'ilet borné par les rues Canal, Prieur, Roman et Jackson (maintenant Gasquet), désigné par le No 19, dans l'ilet 26, sur un plan de Cosnier, daté le 1er décembre 1844. Ledit lot mesure, en mesure américaine, 25 pieds de face à la rue Prieur sur 148 pieds 6 pouces de profondeur, entre lignes parallèles, ensemble avec les bâtisses et améliorations qui s'y trouvent, lesquelles consistent en un joli cottage en bois, loué $20 par mois.

6° Un certain lot de terre et améliorations qui s'y trouvent, situé dans le Premier District de cette ville, et connu comme le No 15 rue Prieur, dans l'ilet borné par les rues Canal, Gasquet, Prieur et Roman, et désigné comme lot No 20 de l'ilet 26, mesurant 25 pieds de face à la rue Prieur, sur 148 pieds 6 pouces de profondeur, entre lignes parallèles. Les améliorations comprennent un cottage simple, avec cours de côté et en arrière, 6 chambres et une cuisine à deux étages. Les demeures sont louées à $16 par mois.

Conditions—Un tiers ou plus comptant, et la balance à un crédit de un et deux ans, portant intérêt de 8 pour cent par an garantie par lien et privilège de vendeur, et toutes les autres clauses usuelles de sécurité; les taxes de 1894 devront être assumées par les acquéreurs en sus du prix d'adjudication, qui devront aussi faire un dépôt de 10 pour cent au moment de l'adjudication pour lier la vente, et paieront pour les actes de vente, pardevant James B. Ward, notaire public. Plans à la Bourse.
10 oct—10 14 17 21 24 28 31—nov 4 11 12 13 14

Compagnie d'Assurances des Marchands.

No 104 rue du Canal.

Nouvelle-Orléans, 10 janvier 1894.

La Compagnie publie le rapport suivant couvrant une période de (19) mois, du 1er mars 1893 au 31 décembre 1893.

Primes reçues—		
Sur risques de feu	$150,240 12	
Sur risques maritimes	1,909 99	
Sur risques de rivières	4,084 30	
	$156,234 41	
Primes non-acquises l'année dernière maintenant acquises	56,519 00—$206,749 41	
Primes non-acquises du 1er mars 1893 au 31 déc. 1893		$62,493 76
		$144,255 65
Pertes payées—Sur risques de feu	49,687 46	
Moins réservé l'année passée pour pertes non ajustées	10,337 00	
	$39,350 46	
Sur risques maritimes	131 44	
Sur risques de rivières	1,077 11	
	40,559 01	
Primes retournées	18,729 13	
Ré-assurances	4,843 89	
Dépenses brutes	7,230 38	
Salaires	12,510 00	
Taxes	5,191 66	
Frais de cour et d'avocat	702 95	
Commissions	12,386 68	
	61,025 69—$101,584 70	
		$42 670 95
Moins—Réservé pour pertes non ajustées		$10,246 00
		$32,424 95
Ajouter: Compte d'intérêt et loyer		$16,637 48
Bénéfice		49,062 43
Moins dividendes de juin $7,500 et de décembre, 12,000		19,500 00
Profits nets		$29,562 43

La Compagnie possède l'actif suivant:

Billets recevables	$5,153 23
Billets garantis	23,187 76
Primes en cours de collection	21,954 67
Propriétés foncières	163,660 55
Argent comptant	43,476 87
Actions de banques et d'assurances (valeur du marché)	23,468 00
Actions de chemins de fer (valeur du marché)	6,786 00
Actions de l'Association de l'Opéra Français (valeur du marché)	1,000 00
Bons à primes (valeur du marché)	30,610 00
Nouveaux consols (valeur du marché)	19,500 00
New Orleans Gas Light Co. (valeur du marché)	17,700 00
Bons 7 pour cent ville de la Nlle-Orléans (valeur du marché)	6,120 00
Meubles de Bureau, etc	2,400 00
Jugements	600 00
Montant de sucre et mélasse en main	4,800 00
	$370,117 48

L'exposé ci-dessus est une copie juste, vraie et correcte des livres de la compagnie.
PAUL CAPDEVIELLE, Président.
JULES MONTREUIL, Secrétaire.

Fait sous serment devant moi, en mon bureau No 162 rue Commune, Nouvelle-Orléans, Lne, ce 30me jour de janvier 1894.
JAMES FAHEY, Notaire.

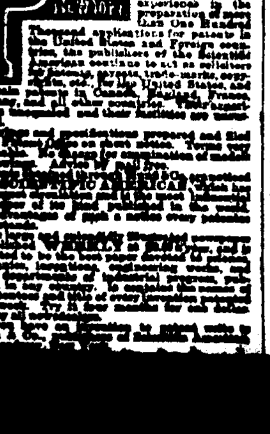

VENTES A L'ENCAN.

PAR ALBERT PAUL.

ANNONCE JUDICIAIRE

PROPRIÉTÉ DE CHOIX

Dans le Troisième District.

PAR ALBERT PAUL, Encanteur—Bureau, 727 rue Commune—MARDI, 13 novembre 1894, à midi, à la Bourse des Encanteurs, No 629 rue Commune, en vertu d'un ordre de l'Honorable Geo. H. Théard, juge de la Cour Civile de District pour la paroisse d'Orléans, Division E, siégeant en place de l'Honorable N. H. Rightor, juge de la dite Cour, Division D, maintenant absent en congé, en date du 3 octobre 1894, pour le compte de la succession de Jane Holloway, Dossier No 43,831, il sera vendu à l'encan, à savoir—

Un certain lot de terre, ensemble avec toutes les bâtisses et améliorations qui s'y trouvent, situé dans le Troisième District de cette ville, dans l'ilet No 85, borné par les rues Champs-Elysées, Français, Force et Libérale, désigné par le No 8 sur un plan de J. A. D'Hémécourt, en date du 9 octobre 1867, lequel dit lot mesure 50 pieds 8 pouces de face à la rue Force, sur une profondeur de 150 pieds entre lignes parallèles.

Conditions—Comptant.
Acte de vente pardevant Félix Puig notaire, aux frais de l'acquéreur.
L'acquéreur devra faire un dépôt de 10 pour cent au moment de l'adjudication.
7 oct—7 10 16 23 30—nov 4 13

ANNONCE JUDICIAIRE.

VENTE EN PARTAGE.

Propriété de Valeur dans le Deuxième District.

Le Joli Cottage Simple, avec Allée pour Voiture et Ecurie, No 222 Rue Robertson, près de la Rue Ursulines.

Succession de A. J. Brugier.

No 43,160—Cour Civile de District pour la Paroisse d'Orléans. Division A.

PAR ALBERT PAUL, Encanteur—Bureau No 727 rue de la Commune—MERCREDI, 31 octobre 1894, à midi, à la Bourse des Encanteurs, No 629 de la rue Commune, entre les rues St-Charles et Camp, en vertu d'un jugement rendu le 20 septembre 1894 et signé le 26 septembre 1894, par l'Hon. Thos. C. W. Ellis, juge de la Cour Civile de District pour la paroisse d'Orléans, Division A, dans l'affaire et pour le compte de la succession de A. J. Brugier, Dossier 43,160, il sera vendu à l'encan, à savoir—

Un certain lot de terre, avec toutes les bâtisses et améliorations qui s'y trouvent situé dans le Deuxième District de cette ville, dans l'ilet borné par les rues Robertson, Villeré, St-Philippe et Ursulines, désigné par le No 1 de l'ilet No 61 et mesurant, mesure française, 32 pieds 8 et 2|3 pouces de face à la rue Robertson sur 120 pieds de profondeur, entre lignes parallèles. Les améliorations comprennent le joli cottage avec mansarde connu comme le No 222 de la rue Robertson, subdivisé en 7 ou 8 grands appartements bien aérés, cuisine, chambre à bain, etc., écurie, remise, cour pavée, entrée pour voiture, citerne, waterworks, etc.; le tout en bonnes conditions; emplacement à proximité des marché, église, école et chars urbains.

Conditions—Un tiers ou plus comptant, la balance s'il y en a, en un et deux ans de crédit, en des billets garantis par hypothèque sur la propriété, portant 8 pour cent d'intérêt par an, ensemble avec toutes les clauses usuelles de sécurité. Les taxes d'Etat de 1894 devront être payées par l'acquéreur.

Acte de vente aux frais de l'acquéreur, pardevant Fred. Zengel, notaire. Un dépôt de 10 pour cent sera exigé au moment de l'adjudication.
30 sept—30—oct 7 14 18 25 31

ANNONCE JUDICIAIRE.

Deux lots de terre de valeur sur un joli Boulevard.

Avenue Napoléon.

Succession de Théodore H. Vernunfft.

No 42,530—Cour Civile de District pour la Paroisse d'Orléans.—Division E.

PAR ALBERT PAUL, encanteur—Bureau No 727 rue Commune.—MARDI, 20 novembre 1894, à midi, à la Bourse des Encanteurs, No 629 rue Commune, près St Charles, en vertu d'un ordre de l'Honorable Geo. H. Théard, juge de la Cour Civile de District pour la paroisse d'Orléans, Division E, en date du 15 octobre 1894, dans l'affaire de la succession de Théodore H. Vernunfft, Dossier No 42 530, il sera vendu à l'encan—

Deux certains lots de terre, avec toutes les améliorations, etc., qui s'y trouvent, situés dans le Sixième District de cette ville, dans l'ilet No 106 (maintenant ilet No 584), borné par les rues Long, St-George et Jéna et l'avenue Napoléon, désignés comme lots Nos 16 et 17 sur un plan particulier dudit ilet, annexé à un acte passé pardevant Joseph Cuvillier, ancien notaire en cette ville, le 21 mars 1836; lesdits lots mesurent chacun 30 pieds de face à l'avenue Napoléon sur une profondeur de 120 pieds.

Conditions—Comptant.

Acte de vente aux frais de l'acquéreur, pardevant Geo C. Préot, notaire. L'acquéreur assumera le paiement des taxes de 1894, et un dépôt de 10 pour cent comptant sur le montant de son adjudication.
17 oct—17 23 30—nov 6 13 20

ANNONCE JUDICIAIRE.

Un Remarquable Emplacement

—POUR UNE—

Scierie, Chantier de Bois, Laiterie, Ferme, (Truck Farm) ou autres Industries,

Exigeant de vastes terres à proximité du et accessibles au centre de la Ville.

CES VASTES TERRES DE VALEUR,

Connues comme la "Propriété Mialocq,"

Sur le Bayou St-Jean, près de la porte de péage du Chemin du Fort Espagnol et près de l'Asile des Soldats.

Succession de Jean Mialocq.

No 40,990—Cour Civile de District pour la paroisse d'Orléans—Division A.

PAR ALBERT PAUL, Encanteur—Bureau No 727 rue Commune, près de la rue St-Charles.—MARDI, 20 novembre 1894, à midi, à la Bourse des Encanteurs, No 629 rue Commune, près de la rue St-Charles, en vertu d'un ordre de l'Hon. F. A. Monroe, juge de la Cour Civile de District pour la paroisse d'Orléans, Division C, siégeant en place de l'Hon. Thos. C. W. Ellis, juge de ladite Cour, Division A, en date du 12 octobre 1894, dans l'affaire et pour le compte de la succession de Jean Mialocq, Dossier No 40,990, il sera vendu à l'enchère publique, à savoir—

1° Tous les droits, titre, intérêt de la succession de Jean Mialocq en et à—

Deux certains lots de terre, situés dans le Troisième District de cette ville, faisant face au Bayou St-Jean, et désignés comme les lots Nos 1 et 2, sur un plan de A. D'Hémécourt, voyer, en date du 28 février 1848, et déposé en l'étude de L. Hermann, ancien notaire en cette ville. Les dits lots se touchent et mesurent, ensemble, mesure française, 175 pieds 6 pouces de face au Bayou St-Jean, sur une profondeur de 405 pieds sur un chemin privé, courant en arrière du dit Bayou St-Jean, et de 500 pieds sur la ligne divisant les lots Nos 2 et 3, et 199 pieds 10 pouces et 11 lignes en largeur sur la ligne du fond.

2° Quatorze lots de terre situés dans le même district et ilet, comme le ci-dessus, désignés sur le dit plan comme les lots Nos 3, 7, 8, 9, 10, 11, 12, 13, 14, 15, 16, 17, 18 et 19 et mesurant d'après le dit plan comme suit: le lot No 3, 90 pieds de face au bayou St-Jean sur 500 pieds de profondeur sur la ligne du lot No 2; 560 pieds sur la ligne du lot No 4; les dits lots Nos 7 à 19 se touchent et mesurent ensemble 1,170 pieds de face sur le dit chemin privé sur 475 pieds 9 pouces et 5 lignes de profondeur sur la ligne divisant les lots Nos 6 et 7; 545 pieds 10 pouces et 5 lignes sur les lignes divisant les lots Nos 19 et 20 et 1,172 pieds 11 pouces dans le fond.

Pour plus de renseignements voir le plan à la Bourse.

Conditions—Comptant. Acte de vente aux frais de l'acquéreur, pardevant Geo. C. Préot, notaire. L'acquéreur assumera les taxes dues en sus du prix de l'adjudication; un dépôt de 10 pour cent sera exigé au moment de l'adjudication.
14 oct—14 23 30—nov 6 13 20

PAR D. E. MORPHY.

No 42,638—Richard Toole vs. ses créanciers.

Cour Civile de District pour la paroisse d'Orléans.—Division B.

PAR D. E. MORPHY, Encanteur.—Il sera vendu, en vertu et conformément à un ordre de l'Hon. Cour Civile de District pour la paroisse d'Orléans, Division B., en date du 17 septembre 1894, et à moi adressé.

MERCREDI, 24me jour d'octobre 1894, à midi, à la Bourse des Encanteurs, nouveaux numéros, 629 et 631 rue Commune, entre Camp et St-Charles—

Un certain lot de terre, ensemble avec toutes les bâtisses, améliorations et dépendances qui s'y trouvent, situé dans le Premier District de cette ville, dans l'ilet borné par les rues Prieur, avenue Tulane (anciennement rue Commune), Johnson et Palmyre, désigné comme lot No six de l'ilet No vingt neuf, et mesurant vingt-cinq pieds de face à la rue Prieur, sur une profondeur de cent quarante-huit pieds dix pouces et deux lignes entre lignes parallèles.

Conditions—Un tiers ou plus comptant et le reste à un et deux ans de crédit, avec huit pour cent par an, et toutes les clauses usuelles de garanties, acte de vente pardevant Théo. Buisson, notaire, aux frais de l'acquéreur.
19 sept—19 26—Oct. 3 10 17 24.

VENTES A L'ENCAN

PAR JOHN H. O'CONNOR.

ANNONCE JUDICIAIRE

ATTENTION!

Aux Entrepreneurs de Pompes Funèbres et Propriétaires d'Ecuries.

Landaus, Voitures, Baggy, Wagons, Corbillards, Chevaux, Wagons d'Entrepreneurs de Pompes Funèbres, Candélabres, Linceuls, Cercueils, etc.

Meubles de Maison et Effets Mobiliers, à l'Encan.

Dans l'Affaire de Sarah Donegan vs M. J. Donegan et als.

No 43,411—Cour Civile de District pour la Paroisse d'Orléans.—Division E.

VENTE EN PARTAGE.

PAR J. H. O'CONNOR & CO.—Alfred C. Green, encanteur.—Bureau No 56 rue Carondelet (nouveau No 334)—MERCREDI, le 31 octobre 1894, à 10.30 heures A. M., au local Nos 24 et 26 rue Félicity, entre Rousseau et St-Thomas, en vertu d'un jugement de l'Hon. Geo. H. Théard, juge de la Cour Civile de District pour la paroisse d'Orléans, Division E, rendu dans l'affaire ci-dessus, le 12 octobre 1894 et signé le 18 octobre 1894, il sera vendu, à l'encan—

Le contenu d'un établissement de pompes funèbres, sur les lieux, Nos 24 et 26 rue Félicity, consistant en partie de Landaus, Voitures, Chevaux, Cercueils etc.

Aussi—les meubles de maison et effets mobiliers, le tout conformément à un inventaire déposé à la cour.

Conditions de la vente—Comptant avant livraison.
20 oct—20 21 24 28 29 30 31

ANNONCE JUDICIAIRE.

Cottages Doubles et Emplacement d'Affaires dans le Quatrième District.

Nos 22 et 22 1|2, 24 et 26 rue Félicité, entre les rues Rousseau et St-Thomas.

A L'ENCAN.

Dans l'Affaire de Sarah Donegan vs M. J. Donegan et als.

VENTE EN PARTAGE.

PAR J. H. O'CONNOR & Co—ALFRED C. GREEN, encanteur—Bureau No 56, nouveau numéro 334 rue Carondelet—MERCREDI, 22 novembre 1894, à midi à la Bourse des Encanteurs, Nos 629 et 631 rue Commune, entre les rues Camp et St-Charles, en vertu d'un ordre de l'Honorable George H. Théard, juge de la Cour Civile de District pour la paroisse d'Orléans, Division E, rendu dans l'affaire ci-dessus intitulée le 12 octobre 1894 et signé le 18 octobre 1894, il sera vendu à l'enchère publique, la propriété ci-après décrite, à savoir—

1° Un certain lot de terre, avec toutes les bâtisses qui s'y trouvent, dans le Quatrième District, dans l'ilet borné par les rues Félicité, Rousseau [autrefois St-Amand], Ste Marie et St Thomas [autrefois Bellegarde], mesurant 62 pieds de face à la rue Félicité, 62 pieds dans le fond, sur environ 127 pieds 10 pouces et 3 lignes de profondeur sur la ligne de côté la plus près de la rue Rousseau et 127 pieds 10 pouces et 5 lignes sur la ligne du côté de la rue St-Thomas.

Le dit lot ou portion de terre se composant de 27 pieds 9 pouces et 3 lignes de face sur la rue Félicité et toute la profondeur du lot No 8, tout le lot No 2 et la partie du fond du No 3, tout quoi dits lots Nos 2, 3 et 4 sont ainsi désignés sur un plan par J. A. D'Hémécourt, le 31 décembre 1862, annexé à un acte de partage pardevant S. Magner, ancien notaire, le 12 février 1863, et mieux dessiné sur un plan annexé à un acte d'achat pardevant W. J. Castell, ancien notaire, le 31 août 1879.

Les améliorations sur la dite portion de terre, consistant en une bâtisse en bois d'un étage et un demi, bien connue comme l'établissement de pompes funèbres du défunt Denis Donegan, aussi une résidence-cottage, contenant 4 chambres, 2 cabinets, cuisine, hangar, 2 citernes, etc., etc.

2° Un certain lot ou portion de terre, dans le même district et ilet que la propriété ci-dessus décrite, désignée par la lettre A, sur un plan privé annexé à un acte de vente de Michael Skelly Jr. à Michael Skelly Sr. pardevant Jno. Bendernagel, ancien notaire, le 30 juin 1880, et mesurant 40 pieds 7 pouces et 7 lignes de face à la rue Félicité, 48 pieds 3 pouces 3 lignes dans le fond sur 127 pieds 10 pouces de profondeur sur le côté de la ligne la plus près de la rue Rousseau et 127 pieds 10 pouces et 3 lignes de profondeur sur le côté de la ligne opposée. La dite portion de terre fermée de tout le lot désigné par le No 1 par acte pardevant S. Magner, ancien notaire le 2 mai 1863 et une portion des lots 2 et 4, par acte pardevant le dit notaire et dessus le 7 septembre 1865.

Les améliorations sur ladite portion de terre consistant en un cottage double connu comme les Nos 22 a 22 1|2 rue Félicité, il est retiré de la rue et il a une barrière en fer sur la façade et 4 chambres de chaque côté, etc., toujours louées par des locataires payants.

Conditions de la vente. Un tiers ou plus comptant à l'option de l'acquéreur, la balance à un crédit de 1 et 2 ans, en des billets portant 8 pour cent d'intérêt par an, lien de vendeur et toutes les clauses usuelles de sécurité. L'acquéreur devra déposer 10 pour cent comptant au moment de la vente.

Acte de vente aux frais des acquéreurs pardevant James J. Woulfe, notaire.
20oct—20 21 28—nov 4 11 18 22

ANNONCES JUDICIAIRES

VENTES PAR LE SHERIF.

ANNONCE JUDICIAIRE.

Vente par le Shérif d'un Joli Piano Mathushek, etc.

Philip Werlein vs. Charles Biggio.

COUR CIVILE DE DISTRICT pour la paroisse d'Orléans.—No 43,561.—En vertu d'un writ de fieri facias à moi adressé par l'Honorable Cour Civile de District pour la paroisse d'Orléans, dans l'affaire ci-dessus, je procéderai à la vente à l'enchère publique, sur les lieux ci-après désignés, le MARDI, 23 octobre 1894, à 10:30 heures A. M., de la propriété ci-après décrite, à savoir—

A mon entrepôt, rue Ste-Anne, entre Royale et Chartres—

Un Piano Mathushek, No 21,327, et un Tabouret.

Saisi dans l'affaire ci-dessus.
Conditions—Comptant sur les lieux.
VICTOR MAUBERRET, Shérif civil de la paroisse d'Orléans.
12oct—12 16 19 23

QUEEN & CRESCENT ROUTE
26 HOURS CINCINNATI — WITH THROUGH SLEEPING CARS — 11 HOURS TO BIRMINGHAM

Vingt-quatrième Etat Annuel

—DE—

L'Association d'Assurance

DE LA NOUVELLE-ORLEANS,

Pour l'année expirée le 31 décembre 1893

Primes reçues:		
Sur risques de feu	$206,289 25	
Sur risques de marine	2,025 69	
Sur risques de rivière	2,111 62	
		$210,426 56
A ajouter, primes non acquises de 1892		45,983 00
Primes totales		$256,409 56
A ajouter, intérêts		9,457 67
Revenus		$265,867 23
A déduire, pertes payées:		
Sur risques de feu	$74,664 79	
Sur risques de marine	1,453 51	
Sur risques de rivière	126 28	
Total des pertes payées	$76,244 58	
Retour de primes et cancellations	31,105 02	
Commissions	27,452 77	
Réassurances	19,004 15	
Taxes et Licences	4,002 41	
Profit et Pertes	1,738 85	
Dépenses de bureau et d'agences, dépenses légales, bureau des assurances, corps de sauvetage	30,718 84	
Déboursés		$190,259 62
		$75 608 61
A déduire:		
Primes non acquises	$46,854 00	
Pertes ajustées et non ajustées	8,650 00	55,504 00
Bénéfices net		$20,104 61

AUTIF.

Argent en banque	$ 20,144 26
$10,000 Bons des Etats-Unis 4 0/0	11,350 00
$60,260 Bons à Primes de la Nlle-Orléans	100,182 25
$75,000 Nouveaux Bons de l'Etat de la Louisiane	73,125 00
$44,000 Bons Consolidés de la Nlle Orléans 6 0/0	45,540 00
$20,000 Bons Constitutionnels de la Nlle-Orléans 4 0/0	20,800 00
Actions	28,200 00
Prêts sur hypothèque et billets à recevoir	22,352 26
Primes en voie de recouvrement	29,963 22
Meubles et installations de bureaux	2,500 00
	$363,657 99

PASSIF.

Capital	$300,000 00
Dividendes non réclamés	1,614 90
Réservé pour primes non-acquises	46,854 00
Réserve pour pertes ajustées et non-ajustées	8,650 00
	$357,118 90

Le tableau ci-dessus est une copie exacte des livres de l'Association d'Assurance de la Nouvelle-Orléans.

CHAS. D. DELERY, Secrétaire. GEO. LANAUX, Président.

Assermenté et signé devant moi, notaire public, ce 13 janvier 1894.
GEO. C. ANDRY.

Bulletin Financier.

Vendredi, 19 octobre 1894.

COMPTOIR D'ECHANGES (CLEARING HOUSE) DE LA NOUVELLE-ORLEANS.

Jusqu'ici cette semaine	$9,392,501 00	$490,170 00
Même temps la semaine dernière	8,764,339 00	1,063,367 00

ETAT HEBDOMADAIRE DU CLEARING-HOUSE.

COMPILÉ PAR THOS C. HERNDON, DIRECTEUR.

ACTIF

Billets des Etats-Unis et des Banques Nationales	$ 4,026,900 00
Autres items, comptant	120,700 00
Change à vue sur N. Y.	1,019,100 00
Change étranger	42,800 00
Dû par des banques et banquiers éloignés	491,400 00
Prêts et escomptes	19,951,600 00
Autre actif comptant	2,063,400 00
Total	$30,124,900 00

PASSIF:

Circulation	$12,700 00
Dépôts	18,326,300 00
Dû à des banques et des banquiers éloignés	1,068,800 00
Autre passif dû à des banques et banquiers	1,018,700 00
Autre passif comptant	41,100 00
Total	$21,367,600 00

Comparé avec la semaine dernière:

	Augmentation	Diminution
Legal Tenders		2,500
Prêts	253,000	
Dépôts	192,400	
Du aux banques et banquiers		
Change	63,500	15,500

MARCHE MONETAIRE.

Nouvelle-Orléans—La demande a augmenté un peu, mais le montant d'argent sur le marché continue considérable et les prix sont un peu plus stables.

Papier exceptionnel	7 —
de A1	8 —
Prêts sur garanties collatérales	6 —
Time de de	5 6
Papier hypothécaire	6 8

Monnaies américaines et étrangères et Billets de Banques.

MONNAIE—

Souveraine Victoria	$4 80 @ 4 90
20-francs	3 80 @ 3 90
Doublons espagnols	15 40 @ 15 60
25-pesetas espagnols	4 70
Or léger américain	97 @ 97½
Argent mutilé américain, par oz	55 @ 60
Dollars mexicains	49½ @ 50½
Sols péruviens	49 @ 50
Pesos chiliens	49 @ 50
Argent anglais, par £	4 80 @ 4 90
Billets de la Banque d'Angleterre	4 80 @ 4 90
Billets de la Banque de France	18½ @ 19½

LONDRES—
Taux de la Banque d'Angleterre 2 0/0.
Consols pour l'argent 101¾ ex int. pour l'accompte d'octobre.
Pour accompte —— ex int. pour l'accompte d'octobre.
PARIS—
Rentes 101 22½
ARGENT EN LINGOTS (PAR ONCE)—
Londres 29.
New-York —— Bid.

CHANGE.

Le STERLING est calme.
Commercial (60 jours)....485 @485¼
Traites de banques (60 jours)....487
Les FRANCS sont calmes.
Francs de commerce (60 jours)....5.18 11|16
Traites de banques (60 jours)....5.15
REICHSMARKS—95 3|16
Le CHANGE A VUE SUR NEW YORK est calme.
Traites de commerce $1 25 d'escompte.
Traites de banques au pair.

VENTES A LA BOURSE DE LA NOUVELLE-ORLEANS.

Avant l'appel de 11 A. M.
$3,000 Extended Crossman....101⅞
50 actions N O Gaslight Co....119
Appel de 11 A. M.
28 actions Hibernia National Bank....188
10 actions Union National Bank....103
10 ..do.........do.........do....104
Entre les appels de 11 A. M. et de 2 P. M.
$1,500 Bons à prime (cash)....165⅛
Appel de 2 P. M.
50 actions Crescent City RR Co....72
Après l'appel de 2 P. M.
10 actions N O Brewing As....85
29 actions NO Gaslight Co....120
55 ..do.......do.......do....120
35 ..do.......do.......do....121

ACTIONS ET BONS.

Dernières cotes du N. O. Stock Exchange.

	Valeur au pair	Offre	Demande
Banques.			
American National	100	98	....
Bank of Commerce	10	16½	17½
Canal & Banking Co	100	156	160
Citizens'	100	97	99
N. O. Co-operative B'k'g As	25	19	20½
Germania National	100	191	198
Germania Savings	100	212	....
Hibernia National	100	186	191
Louisiana National	100	154	158
Metropolitan	100	140½	....
Mutual National	100	66	75
N. O. National	100	....	710
People's	50	83	86½
Provident Savings	100	93	97
State National	100	100	108
Traders'	100	....	....
Teutonia Savings	100	97½	....
Union National	100	101	108
United States Savings	100	100	103
Whitney National	100	332	....
Compagnies d'assurance.			
Crescent Ins	100	66	69½
Firemen's	50	18	19
Germania Ins. Co	100	99	....
Hibernia Ins	100	99	100
Home Ins	100	77	....
Lafayette	50	48	....
Merchants' Ins. Co	100	78	....
Mechanics' and Traders	100	81	85
N. O. Ins. Ass	100	74½	78
Sun Mutual Ins	100	125	130
Southern Ins. Co	100	90½	....
Teutonia	100	127	....
Chemins de fer urbains.			
Carrollton	100	121¼	125
Crescent City	100	72	76
Canal and Claiborne	40	37½	40
New Orleans City	100	106¾	112
Orleans	50	31	36
St-Charles Street	50	55¼	57
Actions diverses.			
C. C. Slaughterhouse	50	46	47½
Imp. Bonded Warehouse	100	42½	....
Jefferson City Gas Light Co	100	62½	....
Consumers' Ice Co	100	....	....
Metairie Cem'y Ass	100	....	....
M. L. & B. As	100	....	....
N. O. Gas Light Co	100	121	122
N. O. Waterworks Co	100	102	104½
N. O. Brewing Ass	100	84½	85½
Jackson Brewing Co	100	100	105
N. O. Cold Storage Co	100	....	120
French Opera Association	250	....	....
Sugar Shed Co	60	23	....
Louisiana Electric Light Co	100	....	....
Standard Guano & Chem. Co	100	....	....
St. Martin's Oil Works	100	....	....
S'dard F'lces Ex.Co.of Chicago	10	....	....
Jockey Club	100	100	....
Comb. T. Stand	....	....	....
Edison Elec. Co	....	....	....
Tchoupitoulas Ferment Co	....	....	....
Rosetta Gravel	100	85	....
Varie. Theatre	1600	1850	....
Graham P. S. Co	10	....	....
Cherokee Iron Man'f'g Co	....	....	....
Stafford Mineral Spring	....	....	....
C. C. Furniture Co	....	....	....
Independent Oil Works	....	....	....
Pelican Insurance	....	....	....
Jackson Coal & Coke Co	....	....	....
Louisiana Furniture Co	....	....	....
Southern Athletic Club	....	....	....
Young Men's Ath. Club	....	....	....
N. O. & North Eastern RR	....	....	....
Independ. Cotton Oil Bonds	....	....	....
Amer. Cott. Oil Deb	....	....	....
Washington Artillery bonds	....	....	....
Algiers Brew. Ass. 1st Mort. Bond (6 0/0)	....	....	....
Bons d'Etat.			
New Consols	....	95½	95¾
Constitutional Bds	....	....	....
Levee Co.			
Atchafalaya Levee Bds	....	92	94
Bossier Lev. Bds	....	88½	90
Caddo Levee Bonds	....	88	89½
5th District Levee Bds	....	86	87
Lafourche Lev. Bds	....	95	97
Lake Borgne Lev. Bds	....	....	....
Pontchartrain L. B. 10 yrs	....	85	....
Pontchartrain L. B. 15 yrs	....	85	89
Pontchartrain L. B. 20 yrs	....	85	89
Red River Atch. & B. B. Bds	....	88	89
Tensas Basin Bonds	....	87	91
Bons de ville.			
Premiums	....	165½	165⅝
Premium drawn number	....	213	....
Privilege on Premiums	....	....	....
City 4's	....	100⅝	100⅞
Extended Consol	....	101⅞	....
Extended Crossman	....	101⅞	....
Extended 6's	....	101⅞	....
City 7's	....	....	....
City 7's, new	....	....	....
City 7's, gold	....	....	....
Bons divers.			
United States 4's	....	115½	....
Cotton Exchange Stock	....	....	....
Board of Trade Stock	....	....	....
Produce Exchange Stock	....	....	....
Mech., Dealers and Lumb	....	....	....
Sugar Exchange	....	....	....
Canal and Claib. St. R. R. mort	....	103	....
C. St. L. & N. O. R. R. Co	....	....	....
Jackson Brewery 1st Mort. Bds	....	103	....
Jackson Brewery 2d Mort. Bds	....	101	....
Morgan's L. and T. R. R. 7's	....	123	124½
Morgan's L. and T. R. R. 6's	....	114	....
Tex. & Pac. RR. 1st gold mort	....	86	....
Tex. & Pacific RR. 2d gold mort	....	25	....
St-Charles Hotel Co. mort	....	....	....
Crescent City RR. 1st 6s	....	110	....
Crescent City RR. new 5s	....	100½	....
Crescent City RR. new 5s	....	86	....
N. O. City Railroad Co. mort 6s	....	110	....
N. O. City and Lake 5s	....	88½	90
St-Charles St. RR. Co. mort. (90)	....	....	....
Carrollton RR. Co. mort	....	....	....
Carrollton 2nds 13 yrs	....	113½	....
Carrollton 15 yrs	....	114	....
Carrollton 14 yrs	....	110	....
N. O. Waterworks 1st Mort	....	112½	....
N. O. Brewing Ass'n bonds	....	94	97
La. Elect. Light Co. 1st mort	....	....	....
La. Elect. Light Co. 2d mort	....	....	....
Cherokee mort. Bonds	....	....	....
Elysian Land Company bonds	....	....	....
Edison Bonds	....	95	100
Levee S. Cotton Press mort	....	....	....
Cotton Exchange 1st mort	....	99	102
Certificats et Warrants.			
Police certificates	....	....	....
School certificates	....	20	....
City scrip, old	....	....	....
City scrip, new	....	....	....
Certificats émis en vertu de l'acte 83 de 1880	....	....	....
Unpaid State coupons No 12	....	15	....
State school warrants	....	18	24
Preferred Mexicans	....	20	....

Bulletin Commercial.

COTON.

MARCHE DE LA NLLE-ORLEANS SUR PLACE.

Le Cotton Exchange a rapporté aujourd'hui des ventes de 2,300 balles et 8,150 à arriver.
Le marché est facile.
Les cotons tachés sont de ⅛ à ⅝c. plus bas que les cotes.

	Aujourd'hui
Low Ordinary	3⅞
Ordinary	4⅜
Good Ordinary	4⅞
Low Middling	5⅜
Middling	5⅝
Good Middling	5⅞
Middling Fair	6⅛

N. O. FUTURES

Stables.	
Janvier	5.35 @ 5.36
Février	5.41 @ 5.42
Mars	5.47 @ 5.48
Avril	5.53 @ 5.54
Mai	5.58 @ 5.59
Juin	5.64 @ 5.65
Juillet	5.70 @ 5.71
Août	— @ —
Septembre	— @ —
Octobre	5.27 Bid
Novembre	5.27 @ 5.29
Décembre	5.32 @ 5.33

Les ventes comprennent 70,200 balles.

MARCHES DIVERS.

Aujourd'hui le middling était coté à—

Galveston	5⅝
Mobile	5¼
Savannah	5 5|16
Charleston	5⅝
Wilmington	5⅝
Norfolk	5⅝
Baltimore	5⅝
Boston	5 15|16
Philadelphia	6⅛
Memphis	5⅝
Augusta	5⅝
St-Louis	5 5|16 @ 5⅜
	5 7	16

MARCHE DE NEW-YORK.

SUR PLACE.

Inactif et facile.
Cotes: Middling Gulf 6⅛

N. Y. FUTURES.

Stables.	
Janvier	5.66 @ 5.67
Février	5.72 @ 5.73
Mars	5.78 @ 5.79
Avril	5.84 @ 5.85
Mai	5.90 @ 5.91
Juin	5.96 @ 5.97
Juillet	6.01 @ 6.03
Août	— @ —
Septembre	— @ —
Octobre	— @ —
Novembre	5.51 @ 5.53
Décembre	5.55 @ 5.56
	5.61 @ 5.62

Les ventes comprennent 114,100 balles.

MOUVEMENT DU COTON.

REÇU, NET—

A la Nlle-Orléans depuis le 1er septembre	410 165 balles
Même temps l'année dernière	284,698 balles
A tous les ports des Etats-Unis	1,898,283 balles
Même temps l'année dernière	1,060 274 balles

EXPORTATIONS A L'ETRANGER—

De la Nouvelle-Orléans depuis le 1er septembre	209,910 balles
Même temps l'année dernière	136,151 balles
De tous les ports des Etats-Unis	698 634 balles
Même temps l'année dernière	506,941 balles

STOCKS—

A la Nouvelle-Orléans	187,779 balles
Même temps l'année dernière	144,697 balles
Dans tous les ports des Etats-Unis	719,290 balles
Même temps l'année dernière	738,602 balles

MARCHE DE LIVERPOOL.

SUR PLACE.

Les prix sont en faveur des acheteurs.
Cotes—3 9|32 pour le Middling Américain.

FUTURS.

A peine stables.

MARCHE DU HAVRE.

SUR PLACE.

Calme et facile.
Cotes—41⅝fr. pour l'Ordinaire (sur place), 39⅛fr. pour le Très Ordinaire (sur place), 37 fr. pour le Bas (sur place).

FUTURS.

Fermes.

SUCRE ET MELASSE.

Jobbing ⅛@¼c plus élevé par livre pour le sucre, et 3@5c plus élevé par gallon pour les mélasses que les cotes suivantes du Sugar Exchange.

SUCRE—OPEN KETTLE—Rien en premières mains.

Choice	— @ —
Strictly prime	3 @ —
Prime	2⅞ @ —
Fully Fair	— @ —
Good fair	— @ —
Fair	— @ —
Good common	— @ —
Common	— @ —
Inferior	2½ @ —

CENTRIFUGAL—Fort.

Plantation granulated	— @ 3 13|16
Off granulated	— @ —
Choice white	— @ —
Off whites	3 5|16 @ 3 7|16
Gray off white	— @ —
Fancy yellow	— @ —
Choice yellow	3 5|16 @ 3⅜
Prime yellow	3 3|16 @ 3 5|16
Off yellow	2⅞ @ 3
Seconds	— @ —
Off centrifugal	2 11|16 @ 2⅞

MELASSE—OPEN KETTLE—Stable.

Fancy	— @ —
Choice	— @ —
Strictly prime	— @ —
Good prime	30 @ 32
New prime	30 @ 32
Good fair	— @ 29
Fair	— @ 29
Good common	— @ —
Common	— @ —
Inferior	— @ —

Frosted and fermenting 2@4c. off.

CENTRIFUGAL—Actif.

Fancy	— @ —
Choice	— @ —
Strictly prime	— @ —
Good prime	18 @ —
Prime	18 @ —
Good fair	17 @ —
Fair	— @ —
Good common	— @ —
Common	— @ —
Inferior	— @ —

NOUVEAU SIROP....16 @22

SUCRE RAFFINE—Stable.

Powdered	5
Cut Loaf	5
Off granulated	— @ —
Standard granulated	4⅝
Confectioners' A	4⅝
Rosetta extra C	— @ —

Marché stable.
Les marchands et les "jobbers" sont alloués ⅛c et 1|16c au-dessous des cotes pour les forts lots.

RIZ.

[A la Bourse.]

RIZ ECALE—Stable.

Fancy	5¼ @ 5⅜
Choice	5 @ 5⅛
Prime	4¾ @ 4⅞
Good	4¼ @ 4½
Fair	3⅞ @ 4
Ordinary	3½ @ 3⅝
Common	3 @ 3¼
Inferior	2¾ @ 2⅞
No 2	1⅞ @ 2⅛

RIZ POLI—Ton. $13 00 à ——.
SON—$11 00 à ——.
RIZ BRUT—Ferme.

Carolina	$2 50 @ 4 10
Honduras	2 50 @ 4 10

FARINES.

A LA BOURSE.

Clôture officielle de la Bourse:
FARINE—

Patents, le baril	$—	@2 80
Extra fancy	$—	@2 50
Fancy		Nominal

FARINE DE MAIS—$—— à 2 25.

Hors de la Bourse les prix de farine et de farine de maïs sont de 25 à 50c. plus cher par baril. Les prix suivants sont ceux du jobbing trade:
CREAM MEAL—Choice $3 10.
GRITS—$3 50.
HOMINY—$3 50 le baril.
FARINE DE SEIGLE—$4 00.
OAT MEAL—$5 75 à 6 00 le baril.

GRAINS ET FOURRAGES.

A LA BOURSE.

MAIS—On cote —— à 64 pour le blanc, —— à 63 pour le mêlé et —— à 64 pour le jaune.
AVOINE—No 2 de l'Ouest —— à 38; Choix 38½; Texas No 2 39 à 40.
SON—77½ à 82½c.
FOIN—Prime $14 50 à 15 50; Choice $16 00 à 16 50.
Les petits lots se vendent aux prix suivants: maïs 2 à 4c. de plus par boisseau; avoine 2 à 4c. de plus par boisseau; son 5 à 8c. de plus par 100 livres, et le foin $2 00 à 3 00 de plus par tonneau.

PROVISIONS.

A LA BOURSE.

Clôture officielle de la Bourse pour les lots en gros:
MESS PORK—$——@14 35.
VIANDES SALEES SECHES—

Epaules	6⅞ @ 6⅛
Short rib sides	7⅛ @ 7⅛
Long clear sides	7⅛ @ 7⅛
Short clear sides	7⅛ @ 7⅛

BACON—

Epaules	8 Nom.
Short rib sides	8⅛ @ 8⅛
Long clear sides	8⅛ @ 8⅛
Short clear sides	8⅛ @ 8⅛

GRAISSE—

En tierçons, refined	6⅛ @ 6⅛
Lard pur	— @ 8⅛

JAMBON—11¼@12½.
Les cotes des provisions à la Bourse sont pour le marché en gros, les prix des détaillants sont de 25 à 50c. plus élevé pour le porc, et de ⅛ à ½c. pour les autres articles provenant du porc.

GROCERIES.

Les prix suivants sont pour des petits lots:
CAFE RIO—

Fair, la livre	19¼
Low fair	18⅞
Good ordinary	17⅞
Ordinary	16⅞
Low ordinary	15⅞
Common	14 @14⅛

CAFE MEXICAIN—

Prime, la livre	20⅛ nom.
Good	19⅛
Fair	19⅛
Low fair	19

BEURRE—

Western Creamery—Extra	25 @ —
Extra firsts	23 @ —
Firsts	21 @ —
Western Dairy—Extra	16 @17
Extra firsts	14 @15
Firsts	12 @13

Jobbing un peu plus élevé.

FROMAGE—

New York cream	12¼
Twins, full cream	12⅛
Young America's, full cream	12⅛
Singles	12

Jobbing un peu plus élevé.

GRAINE DE COTON ET SES PRODUITS.

Graine de coton—Lot $9 00 à —— par ton.
Farine de graine de coton en dépôt $18 00 à —— par short ton, pour l'exportation $18 50 à 19 50 f. o. b. par long ton.
Oil cake—$20 50 à —— pour l'exportation f. o. b.
Huile de graine de coton (en gros ou pour l'expédition) — Prime crude 22 à 23c.; refined bar gallon 28 à 28c.; jobbing 50c.
TOILE D'EMBALLAGE — Prix des marchands—Il y a deux qualités de jute bagging sur le marché—
Eastern — 2¼-pound 7 à 7¼c. per yard, 2-pound 6½ à 6¾, 1¾-pound 5¾ à 6. Western —2¼-pound 7 à 7¼ per yard, 2-pound 6¼ à 6½, 1¾-pound 5⅞ à 6.
Twine—Jute 7½ à 7¾ la livre; Hemp 6.
COTTON TIES—Arrow, 50 livres, à 65c.; steel arrow 45 livres 50 à 55c.

FRUITS ET NOIX.

POMMES—

De l'Ouest, par baril	$2 00 @ 2 50
Par boîte	40c @ 60c.

POIRES—

....	2 00 @ 2 50

PECHES—

De la Californie	90c @ 1 00

ORANGES—

De la Louisiane, par boîte	1 75 @ 2 00
Par baril	3 00 @ 3 50
De la Floride, par boîte	— @ —
Par baril	— @ —
De Messine et Palerme, par boîte	— @ —

COCO—

Par 1000	27 50
Par baril, pièce	4½c.

ANANAS—

Par douzaine	— @ —

BANANES—

Par régime	1 25 @ 1 50

RAISINS—

Par boîte	1 60 @ 1 75

PISTACHES—

Par livre	3 @ 3½c.

PACANES—

De la Louisiane, par livre	4 @ 20c.
Du Texas, par livre	3 @ 5c.

MELONS D'EAU—

Par 100	8 00 @ 15 00

Jobbing un peu plus élevé que les prix ci-dessus.

PRODUITS DE LA CAMPAGNE.

(Nos cotes représentent le prix en gros au landing. Les marchands obtiennent 15 à 25c. de plus par baril et ¼ à ½c. par livre en lots.)
POMMES DE TERRE—De l'Ouest par baril $2 10 à 2 30.
PATATES DOUCES—Ordinaires par baril 75 à 90c.
YAMS—$1 75 à ——.
OIGNONS—$1 50 à 1 75.
CHOUX—De l'Ouest par crate $1 25 à 1 50.
AIL—25c. par macorne.
CHOUCROUTE—$8 00 à 10 00 le baril.
COW PEAS—Clay $1 90; Mixed ——.
VOLAILLES—Les marchands en gros demandent de 15 à 25c. de plus que les prix suivants par douzaine de volaille, et 1 à 2c. de plus par douzaine d'œufs.
Grosses volailles de l'Ouest, la douzaine:

Poules	$4 25 @ 4 50
Poulets	1 75 @ 2 50
Canards	3 00 @ 3 50
Oies	4 50 @ 5 00
Dindes	7 00 @ 11 00

Grosses volailles de la Louisiane, la douzaine:

Poules	$3 00 @ 3 50
Poulets	2 25 @ 2 75
Canards	3 00 @ 3 50
Oies	4 00 @ 4 50
Dindes	5 00 @ 10 00

ŒUFS—De la Louisiane 15 à 15½c; autres qualités 14½ à 15c.
SUIF—4¼c. la livre pour celui de la ville; 4½c. celui de la campagne.
CIRE D'ABEILLE—Prime yellow 24 à 25c. la livre.
LAINE — Burry 6 à 8c. la livre; Louisiana clear, coupe de printemps 11 à 11½c.; clear lake 12½ à 13c.
PEAUX AUX ABATTOIRS—70 livres et au-dessus 3½c.; steer et peaux de vaches 30 à 70 livres 2½c., kips 14 à 30 livres 3½c.; peaux de veau 30c. pièce; grub selection 3c.
PEAUX DE LA CAMPAGNE—Green salted, wet salted 2½c.; dry flint 4½; dry salted 3½c. la livre.
PELLETERIE—Otter 25c. à $5 00; castor 5 à 15c. pièce; raccoons 5 à 20c.
PEAUX—Chevreuil 16c. la livre; mouton 10 à 50c. pièce; chèvre 10 à 15c.
MOUSSE—Mêlée 1½ à 1½c. la livre; grise ¾ à 1c. noire 1½ à 2½c.
CORNES—Cornes de bœufs, prime, — à 4c pièce; cornes de vaches — à 1c.

MARCHANDISES DIVERSES.

NAVAL STORES—Les prix du gros sont comme suit. Au détail il faut payer 25 à 50c. de plus par baril. Pitch $1 75 à 1 90; goudron de charbon $3 75 à 4 00 le baril; goudron de pin $3 75 à 4 00. Résine selon la qualité $1 10 à $2 90. Essence de térébenthine 25½.
Jobbing 2c. de plus le gallon.
TONNELLERIE—

Barils de mélasse	$1 15	
Demi-barils de mélasse	80c.	
Boucauts de sucre	2 25 @ 2 40	
Barils de sucre	35½ @ 36½	
Barils de riz	36½c.	
Hogshead hoop poles	$30 00	per M
Bbls poles, par 1000	$15 00	per M
Hhd staves, par 1000	$25 00	per M
Bbls staves	$14 50 @ ——	per M

Jobbing plus élevé.

CHARBON.

PITTSBURG—Par chaland 30 à —c. le baril; famille 50c. le baril, $5 00 le boucaut; car loads $5 00 à —— per ton; anthracite $9 00 à 9 50 la ton.; bateaux 40c.; steamers $3 30 à 3 60 la tonne.
ALABAMA—Par baril Corona 45c.; Corona nut coal 35c.; splint coal 50c.; nut splint coal 40c.; Cahaba 45c.; steam coal sur chars $3 00 à 3 25 la ton.

VINS ET LIQUEURS.

Cognac—Barils—

	Par gallon
Otard, Dupuy & Co. vintage 1891	$4 50
Otard, Dupuy & Co. vintage 1890	4 65
Otard, Dupuy & Co. vintage 1889	4 80
Otard, Dupuy & Co. vintage 1888	5 10
Otard, Dupuy & Co. vintage 187-	6 25
Otard, Dupuy & Co. vintage 1875	6 50
Otard, Dupuy & Co. vintage 1870	7 25
Otard, Dupuy & Co. vintage 1868	8 75
Otard, Dupuy & Co. vintage 1860	9 00
Otard, Dupuy & Co. vintage 1854	9 75
Californie de Lachman & Jacobi, 1887	3 00
Californie de Lachman & Jacobi, 1889	2 75

Caisses

	Quarts.	Pints.
Vintage 1862, Cecq Pere & Fils	$21 50	....
Single grape 4 ans, Otard, Dupuy & Co	14 00	16 00
Double grape 8 ans, Otard, Dupuy & Co	15 00	17 00
Triple grape 12 ans, Otard, Dupuy & Co	16 50	18 50
Old pale, 10 ans, Otard, Dupuy & Co	17 50	19 50
Whiskey, Gin et Rum—		
Pêche, vieux, le gallon	2 25 @	3 50
Pomme, le gallon	2 25 @	3 50
Burk's and Irish Whiskey, 12 quarts	@	10 00
Danville Old Irish Whisky, 12 quarts	@	9 00
Burke's Old Scotch Whisky, 12 quarts	@	10 50
Ossot	1 15½ @	1 16
Bourbon	1 40 @	3 50
Seigle	1 50 @	3 50
Rosses, 117 deg. proof	@	4 00
Irlands, 117 deg. proof	@	4 00
Duffy's malt whisky, par caisse	@	8 50
Genièvre—Du pays, de New-York ou de Philadelphie, par gallon	1 15 @	1 50
Sir Robt. Barnett's Old Tom, par gallon	@	2 75
Sir Robt. Burnett's Old Tom, par caisse	@	8 00
David McArthur & Co.'s Old Tom Gin, par caisse	@	7 50
Holland, par caisse	@	7 50
Rum de la Jamaïque, 115 deg. proof par gallon	@	4 00
Rum de Santa Cruz, 117 deg. proof	@	3 75
Robert Peel Old Tom Gin, en caisses de 12 quarts	@	8 00
Rotterdam Green Boxes, 12 quarts, key brand	@	7 00
Rotterdam Gin, Green Boxes, 12 quarts, anchor brand	@	7 00
John De Kuyper & Son, Rotterdam, green cases de 12 bouteilles	@	9 00
Champagnes. Par caisse—12 quarts, 24 pints		
Mumm's Extra Dry	$31 50	$33 50
Louis Roederer	31 50	33 50
Piper Heidsieck	29 00	31 00
Froment & Fils, Chalons S.-M. Extra Dry ginuine imperial	21 00	23 00
Veuve Clicquot, Ponsardin, Reims, yellow label	34 00	36 00
Perrier Jouet, une caisse	30 00	32 00
Delbeck & Co.'s extra Dry, qts	29 50	31 50
Delbeck & Co.'s Delmonico, qts	28 00	30 00
Moët & Chandon, white seal, qts	29 00	31 00

Liqueurs, Marie, Brizard & Roger—

Anisette, 12 bouteilles, qts., par caisse	$15 00
Curaçao, 12 quart rouge superfine, caisse	14 50
Marasquin, 12 bouteilles caisse	12 25
Punch au Cognac, 12 quarts, caisse	13 50
Punch au Cognac, 12 litres, caisse	13 50
Eau-de-Vie de Dantzick, 12 qts caisse	14 50
Assorted in 12 decanters, bouchons en verre caisse	17 50
Assorted in 12 quarts bouteilles, caisse	14 50
Crème de Vanille, 12 qts bout., caisse	14 50
Cocoa Vanilla 12 qts bout., caisse	14 50
Crème de Noyau, 12 qts bout., caisse	14 50
Pralines grillées à la Vanille, 12 quarts, caisse	14 50
Cocoa chouva à la Vanille, 12 quarts, caisse	15 25
Green Menthe, 12 grandes bouteilles, caisse	15 50
Green Menthe, 24 short quart bottles caisse	21 75
Chartreuse jaune, 12 quarts	21 00
Chartreuse jaune, 24 pintes	23 00
Chartreuse verte, 12 quarts	25 50
Chartreuse verte, 24 pintes	27 50
Bénédictine, 12 quarts	18 00
Bénédictine, 12 pintes	10 00
Bénédictine, 24 pintes	20 00
Elixir Oriental, 12 quarts	8 00

Ales & Porter—Par douzaine de pintes—

McMullen's white label Bass Ale	$2 10
McEwans' Ale	1 70
Bass & Co.'s E. & J. Burke's	1 65
Guiness' Porter, E. & J. Burke's	1 60

Bitters—Par 12 quarts—

Fernet Branca	$13 00
Lithauer Bitters	9 00
Bokers Bitters	12 00
Amer Picon	8 00
Malakoff Bitters	7 00
Peychaud Bitters, en caisse	12 00
Kummel, genuine, Hartwig Kantorowicz, Posen	9 50
Kummel, genuine, J. A. Gilka, Berlin	12 50
Absinthe, E. Pernod, 12 litres	14 00
Absinthe, A. Rigny, 12 litres	10 00
Kirsch, E. Pernod, 12 litres	16 00
Vermouth, Noilly Prat & Co, 12 litres	5 50
Vermouth, Martini Sola & Co., 12 litres	8 25
Muscat de Frontignan, imp., 12 litres	5 25
Russian Allash, 12 quarts	10 00

California—

Angelica, doux	55
Muscatel, doux	55
Port, doux	55
Clarets	22
Cabernet, stock spécial	70
Zinfandel, No 1	42
Zinfandel, No 2	35
Vino Puro Bruto, choix italien	28

Vins blancs—

Sherry	55
Riesling	55
Sauternes de Hock	42

Vins de l'Ouest—

Port Bass Island Co	45
Catawba doux, Bass Island Co	45

Sherry, Madère, par Gallon—

California, L & J	85
Gonzales, Byas & Co	$1 25
Paido	1 35
Ramires, V	1 50
Fino	1 60
Montilla, very, very pale, dry and light	1 70
Ramires, full pale, medium dry	1 85
Ramires, O. P.	2 10
Vino de Pasto, D. P. P.	2 35
Manzanilla, very, very pale very dry and aromatic	2 60
Cabinet, O. P.	2 85
Solera, very pale and full bodied	3 10
Ramires, Olorosc, Nutty flavored	3 60
Superior Amontillado, very, very pale, medium dry	4 10
Very Old Amontillado, very, very pale, very fine and extra dry	5 35
12 bouteilles Madeira Paro	9 50
12 fancy jugs Sherry Amphoræ	17 00
12 fancy jugs Madeira M	17 00

Bourgogne—Vins Rouges—par caisse—

	12 quarts.	24 pintes
Macon	$10 00	$11 00
Beaune	10 50	11 50
Moulin à vent	12 00	....
Pommard	13 00	14 00
Nuits	13 50	14 50
Volnay	15 00	16 00
Chambertin	16 00	17 00
Romanée	18 00	19 00
Clos de Vougeot	20 00	22 00
Vins Blancs—		
Chablis	10 50	11 50
Montrachet	18 50	19 50

Rhine Wine, par caisse—

Peter Arnold Mumm, Frankfort, O.-M.	
Bodenheimer, 12 quarts	$6 75
Niersteiner, 12 quarts	6 00
Zeltinger, 12 quarts	6 25
Laubenheimer, 12 quarts	6 50
Oppenheimer, 12 quarts	7 00
Hochheimer, 12 quarts	7 50
Erbacher, 12 quarts	8 50
Rudesheimer, 1884, 12 quarts	10 00
Geisenheimer, 12 quarts	10 50
Marcobrunner, 12 quarts	12 00

MATERIAUX de CONSTRUCTION

Yard Spot Quotations.

Yellow pine, rough, per 1,000 feet—	
Timber No 1, 10c per linear ft.	1 00 @ 15
Scantling No 1	12 00 @ —
No 2	10 00 @ 11 00
....	13 00 @ —
....	14 00 @ 15 00
....	16 00 @ 18 00

Yellow pine dressed—

Flooring, 1¼x3¼, clear	25 00 @ —
1¼x4¼ and 5¼, clear face	18 00 @ —
Weather boards, No 1	13 00 @ 14 00
Ceiling, clear face	15 00 @ 16 00
Cypress—	
Piling, per lineal foot	15 @ 17
Rough boards, choice and prime	20 00 @ 22 50
Merchantable	12 50 @ 14 00
Pecky, 1, 2, 3, and 4x6	9 00 @ —
Box	9 00 @ 11 00
Mahogany timber per ton	50 00 @ 65 00
S. cedar timber, per ton	50 00 @ 75 00
Walnut timber—Il n'y en a pas sur le marché.	
Oak lumber, per 1000	27 50 @ 30 00
Shingles—16, 18 and 20 inch, sawed and split	
Laths, par 1000	1 50 @ 3 50
Alabama lime	1 75 @ 2 50
Cement, domestic	90 @ 1 00
Cement, imported	1 50 @ 1 75
Slate	2 40 @ 3 00
Brick, Lake and I. C. R. R.	5 00 @ 7 50
Brick, paving	9 50 @ 10 00
Brick, ordinary	10 00 @ 11 00
Sand	7 50 @ 8 00
Shells, small	20 @ 25
Plaster, calcined	— @ 25
Fire brick, American, per 1000	1 85 @ ....
Fire brick, English, per 1000	25 00 @ ....
Shells, large	27 50 @ ....
Fire clay, per barrel	1 25 @ 1 50
Lake fire clay	1 65 @ ....
Sewer pipe, per foot	50 @ ....
Chimney flue linings, per foot	10 @ 90
	15 @ 20

QUINCAILLERIE.

Axes—"I cut keen," par douz	$6 00 @ 6 50
Hunt's axes, par douz	6 00 @ 6 50
Crescent, par douz	5 25 @ 5 75
Diamond axle grease, en boîtes, par gr	5 00 @ 5 50
Scott's bellows, 28 to 42 inch, chacun	5 50 @ 18 00
Trace chains, la paire	25 @ 75
chains, ¼, 5-16 et ⅜, par livre	6½ @ 7
Oxes A. B. & Co. H. B. No 2-0 @5, par douz	2 25 @ 5 00
A. B. & Co., A. B. No 2-0 @3, par douz	2 50 @ 6 00
Lyndon B.C.No 4-0 @3, par douz	3 65 @ 6 00
Baldwin set 4-0 1, par douz	2 00 @ 5 00
West La Dow cultivator, Whitney disco, chacun	65 00
Planet, Jr., cultivator, plain chac	4 25
Planet, Jr., cultivator, horse hoe, chacun	6 25
Planet, Jr., cultivator, wheels, chac	1 25
Brent La Dow cultivator, chacun	40 00
Universal cultivator, chacun	24 00
Columbia cultivator, chacun	30 00
Brown riding cultivator, chacun	30 00
Brown walking cultivator, chacun	20 00
Monroe rotary harrows, Nos 1 @ 3.17 50 @	25 00
Geddes' hinge harrows, 14 @ 30-tooth	7 50 @ 15 00
Pennington side harrows, chacun	2 50
A. B. & Co. side harrows, chacun	2 75
Expanding harrows, 11-tooth, chac	3 75
Deere's stalk cutter, No 1	30 00
Deere's stalk cutter, No 2	37 25
La Dow disc harrows	28 00
Deere disc harrows, No 1	30 00
Deere disc harrows, No 4	39 00
Hollow ware, skillets and lids	2½
Anvils	10 @ 12
Bar iron, basis, per tew	1 40
Steel nails, 50 @ 60 basis, keg	1 15
Wire nails, 50 @ 60 basis, keg	1 50
I cut keen plows, pony x pts, list $5 75, less 25 per cent	
I cut keen plows, A-O x pts, list $6 75, less 25 per cent	
I cut keen plows, B-O x pts, list $7 50, less 25 per cent	
I cut keen plows, C-O x pts, list $10 40, less 25 per cent	
I cut keen plows, D-O x pts, list $11 40, less 25 per cent	
John Deere Plows—	
A. B. & Co. steel plows, pony x pts, chacun	2 50
A. B. & Co. steel plows, A-O x pts, chacun	3 00
A. B. & Co. steel plows, B-O x pts, chacun	3 50
A. B. & Co. steel plows, C-O x pts, chacun	6 00
A. B. & Co. cast plows, ½-8-K pony x pts, chacun	1 85
Texas Ranger series, steel and wood beam, per cent from list	30
Blue Beard series, steel and wood beam, 30 per cent from list	
Pelican series, steel beams, 25 per cent from list	
Creole series, steel beams, 25 per cent from list	
Banner Combined Corn and Cotton Planter, without roller, net	10 50 @ ....
Roller, for same, net	1 00 @ ....
Georgia stocks, single	75
Georgia stocks double	1 75
Farmers pet double stocks	1 75
Rope, sisal, ½-inch and over, base	6½
Rope, manila, ½-inch and over, base	8½
Rope, cotton, 5-16 and ¾-inch, base	10
Spades—Ames', A. B. & Co., crescent	5 50 @ 10 00
Shovels—Ames, A. B. & Co., crescent	5 50 @ 10 00
Barb wire, galvanized, per cwt	@ 2 50
Drop shot, tower, per bag	1 15
Buck shot, per bag	1 40
Dupont powder, small keg	3 25
Cane knives, par douz	5 00
Wheel barrows, par douz	12 50 @ 21 00
Best coal barrows, chacun	5 50 @ 6 00
Allen c. s. meal distributor	60 00 @ ....
Clarke's c. s. meal distributor	65 00 @ ....
Black Cap Stoves, less 50 per cent off list.	
Garland stoves, less 50 per cent off list.	
Pennant stoves, less 50 per cent off list.	
Challenge ice chests and Challenge refrigerators less 25 per cent from list.	

MARCHE AUX BESTIAUX.

Bœufs—Choice corn-fed, par livre, gross	2½ @ 2⅝
Common grass fed	2 @ 2¼
Mississippi, Alabama, etc., choix, par livre	2 @ 2¼
Vaches communes et vieilles, par tête	$10 00 @ 12 00
Veaux—1re qualité, par tête	7 00 @ 10 00
2me qualité	5 00 @ 7 00
Veaux de choix	5 00 @ 7 00
Communs	3 00 @ 5 00
Porc—Good fat Western, par livre gross	5⅛ @ 6
Common	4⅛ @ 5
Fair Ouachita	3½ @ 4½
Moutons—Choice, par tête	2 00 @ 3 00
Fair, par tête	1 00 @ 2 00
Vaches laitières—1re qualité, par tête	20 00 @ 30 00
2me qualité par tête	12 50 @ 15 00

CHEVAUX ET MULETS.

Mulets de ville	175 @ 200
Mulets pour habitations sucrières	160 @ 180
Mulets pour riz	125 @ 150
Mulets pour coton	90 @ 110
Chevaux de selle et de voiture	200 @ 350
Bons chevaux de trait	250 @ 300
Chevaux communs	75 @ 150

SIGNAUX D'INCENDIE.

5 Harmonie et Tchoupitoulas.
6 Washington et Chippewa.
7 Marché de la rue Neuvième.
8 Carondelet et Huitième.
9 Prytanée et Neuvième.
12 Magnolia et Washington.
13 Sixième et St-Denis.
14 Poste de la Cie de Pompe No 22
15 Poste de la Cie de Pompe No 23.
16 Poste H. et L. Co. No 1, Jackson.
17 Constance et Première.
18 Magasin et St-André.
19 Ste-Marie et Tchoupitoulas.
21 St-Charles et Première.
23 Dryades et St-André.
24 Marché Keller.
25 Jackson et Coliseum.
26 Jackson et Liberté.
27 Deuxième et Dryades.
28 Jackson et Laurel.
29 Levée, Orange et Richard.
31 Henderson et Peters.
32 Poste de la Cie de Pompe No 12 Tchoupitoulas.
33 Thalie et Levée.
34 Poste de la Cie de Pompe No 1, Hunter.
35 Chippewa et St-James.
36 Station de Police du 2ème Precinct.
37 Race et Magasin.
38 Melpomène et Camp.
39 Richard et Annonciation.
41 Station des Ecuries, St-Charles.
42 Marché Dryades, Melpomène.
43 Franklin et Erato.
45 Camp et Calliope.
46 Poste de la Cie de Pompe No 4.
47 Calliope et Frenet.
48 Peters et St-Joseph.
51 Constance et Erato.
52 Camp et St-Joseph.
53 Poste de la Cie de Pompe No 13, Calliope.
54 Remparts et Delord.
56 Calliope et Frenet.
57 Magnolia et Erato.
58 Julie et St Charles.
61 Terpsichore et Franklin.
63 Pied de la rue Lafayette.
64 Camp et Poydras.
65 Julie et Commerce.
71 Pied de la rue Julie, Dépôt du L. & N. R. R.
72 Canal et Levée.
73 Magazine et Gired.
74 Natchez et Tchoupitoulas.
75 Hôtel de Ville.
81 Canal et Camp.
82 Girod et Baronne.
83 Poste de la Cie de Pompe No 17, rue Perdido.
84 Carondelet et Commune.
121 Remparts et Canal.
123 Remparts et Poydras.
124 Poste de la Cie de Pompe No 14, rue Commune.
125 Workhouse, rue Girod.
126 Claiborne et Poydras.
127 Commune et Rocheblave.
128 Miro et Lafayette.
134 Poydras et Frenet.
141 Bienville et Vieille-Levée.
142 St-Louis et Royale.
143 Poste de la Cie de Pompe No 7, Dauphine.
145 Bourgogne et Toulouse.
146 Poste H. & L. Co. No 4, Bassin.
151 Canal et Robertson.
152 Bienville et Johnson.
153 Derbigny et Bienville.
154 Station des cars, rue du Canal.
156 Prieur et St-Louis.
214 Vieille-Levée et St-Philippe.
215 Station de Police, Place Jackson.
216 Hôpital et Dauphine.
217 Poste de la Cie de Pompe No 10, Dumaine.
231 Tremé et Esplanade.
232 Remparts et Esplanade.
234 Tremé et Ursulines.
235 Poste de la Cie de Pompe No 21, Claiborne.
236 Chemin du Bayou et Claiborne.
237 Station de Police, Prison de Paroisse.
241 Poste de la Cie de Pompe No 3, Esplanade.
242 Ste-Anne et Miro.
243 Manufacture de Stem, Français.
245 Pont du Bayou et Esplanade.
247 Chemin du Bayou et Dauphine.
252 Marigny et North Peters.
253 Poste de la Cie de Pompe No 9, Esplanade.
312 Station de Police, Champs-Elysées.
313 Bagatelle et Esplanade.
314 Bons-Enfants et St-Antoine.
315 Bons-Enfants et Champs-Elysées.
316 Claiborne et St-Bernard.