L'Abeille de la Nouvelle-Orléans.
Bureaux : 73 rue de Chartres.

NOUVELLE-ORLEANS.
JEUDI, 9 AOUT 1894.

PETITES ANNONCES.

BREITLING & SCHMIDT, magasin de meuble at bon marché, 607 rue Royale, entre Toulouse et St-Pierre—Meubles achetés, vendus et échangés. Matelas crin, à ressorts et en mousse faits sur commande; vieux matelas remis à neuf. Aussi tous genres de travaux de TAPISSERIE exécutés avec la plus grande habileté. MEUBLES bien réparés, nettoyés et remis à neuf; travaux bien finis et garantis.
3 août—3m

DEMANDES.

ON demande—Une servante de premier ordre; elle doit coucher à domicile; bonne référence. S'adresser 995 avenue St-Charles, coin Constantinople. 9 août—3f

ANNONCES JUDICIAIRES.

VENTES PAR LE CONSTABLE.

John Rocchi vs Angelo Demma.

PREMIERE COUR DE CITÉ DE LA NOUVELLE-Orléans—Nos 22,048—En vertu d'un writ de fieri facias à moi adressé par l'Hon. J. Paris Childress, juge de la Première Cour de Cité de la Nouvelle-Orléans, je procéderai à la vente à l'enchère publique, le VENDREDI, 17 août 1894, à midi, à mon entrepôt, rue Lafayette entre les rues St-Charles et Carondelet, de la propriété ci-après décrite—

Huit orgues.
Saisi dans l'affaire ci-dessus intitulée et numérotée.

Conditions—Cela étant la seconde et dernière vente publique, je vendrai la propriété ci-dessus à 12 mois de crédit avec une bonne et solvable sécurité portant 5 pour cent d'intérêt de la date jusqu'à paiement final: les frais de cour devront être payés comptant, disons environ $600 00.
WM. NELSON
Constable.
7 août—7 14 17

Norbert Ranson vs Dave Ellis.

DEUXIEME COUR DE CITÉ de la Nouvelle Orléans — No 20,685. — En vertu d'un writ de fieri facias à moi adressé par l'Hon. Ernest Morel, juge de la Deuxième Cour de Cité de la Nouvelle-Orléans, je procéderai à la vente à l'encan, devant mon entrepôt, No 95, nouveau No 429 rue Royale, entre les rues Conti et St-Louis, dans le deuxième district de cette ville, le JEUDI, 9me jour d'août 1894, à 11 heures A. M., de la propriété ci-après décrite, à savoir:

Un lot de meubles de maison.
Saisi dans l'affaire ci-dessus intitulée et numérotée, d'après l'inventaire enregistré en mon bureau.
Conditions—Comptant sur les lieux.
P. AD. FORTIER,
Constable de la Deuxième Cour de Cité de la Nlle-Orléans. 28 juil—28—août 1 9

AVIS DE SUCCESSION.

Succession de Cyrus Yale.

COUR CIVILE DE DISTRICT pour la paroisse d'Orléans, No 39,799, Division B—Avis est par le présent donné aux créanciers de cette succession et à toutes autres personnes intéressées d'avoir à déduire, dans les dix jours qui suivront la présente notification, les raisons (s'il en est) pour lesquelles le compte final présenté par C. L. Bruns, exécuteur testamentaire datif de cette succession, ne serait pas approuvé et homologué et les fonds distribués conformément au dit compte.
Par ordre de la cour.
A. V. FLOTTE,
Greffier.
9août—9 14 18

Succession de Julia Douglas, femme de Lawson Murray.

COUR CIVILE DE DISTRICT pour la paroisse d'Orléans—No 43,468—Division C.—Attendu que Samuel D. Jacobs a présenté une pétition à la Cour à l'effet d'obtenir des lettres d'administration dans la succession de feue Julia Douglas, femme de Lawson Murray, décédée intestat; avis est par le présent donné à tous ceux que cela peut concerner d'avoir à déduire dans les dix jours, les raisons pour lesquelles il ne serait pas fait droit à la dite pétition.
Par ordre de la Cour.
A. V. FLOTTE,
Greffier.
9 août—9 14 18

Succession de Pat'k Kane.

COUR CIVILE DE DISTRICT POUR LA paroisse d'Orléans—No 37,432—Division E—Attendu que Mary Kane (née Brennan) veuve de Patrick Kane, a présenté une pétition à la Cour à l'effet d'obtenir des lettres d'exécutrice testamentaire dative dans la succession de feu Pat'k Kane, décédé intestat; avis est par le présent donné à tous ceux que cela peut concerner d'avoir à déduire, dans les dix jours, les raisons pour lesquelles il ne serait pas fait droit à la dite pétition.
Par ordre de la Cour.
A. V. FLOTTE,
Greffier.
7 août—7 11 16

Succession de Edwin M. Rusha.

COUR CIVILE DE DISTRICT pour la paroisse d'Orléans—No 39,957—Division D—Avis est par le présent donné aux créanciers de cette succession et à toutes autres personnes intéressées d'avoir à déduire, dans les dix jours qui suivront la présente notification, les raisons (s'il en est) pour lesquelles le compte final présenté par A. W. Moffett et Robt. E. L. Rusha, exécuteurs testamentaires de cette succession, ne serait pas approuvé et homologué et les fonds distribués conformément au dit compte.
Par ordre de la Cour.
A. V. FLOTTE,
Greffier.
31 juil—31—août 4 9

Succession de Frank Muller.

COUR CIVILE DE DISTRICT pour la paroisse d'Orléans—No 43,389—Division C.—Attendu que Mary Muller a présenté une pétition à la Cour à l'effet d'obtenir des lettres d'administration dans la succession de feu Frank Muller, décédé intestat; avis est par le présent donné à tous ceux que cela peut concerner d'avoir à déduire, dans les dix jours, les raisons pour lesquelles il ne serait pas fait droit à la dite pétition.
Par ordre de la cour.
A. V. FLOTTE,
Greffier.
1er août—1 5 10

Succession de N. D. Wallace.

COUR CIVILE DE DISTRICT pour la paroisse d'Orléans—No 43,422—Division B—Attendu que Mme Geneviève Cottraux, veuve de N. D. Wallace, a présenté une pétition à la Cour à l'effet d'obtenir des lettres d'administration dans la succession de feu N. D. Wallace, décédé intestat; avis est par le présent donné à tous ceux que cela peut concerner d'avoir à déduire, dans les dix jours, les raisons pour lesquelles il ne serait pas fait droit à la dite pétition.
Par ordre de la Cour.
A. V. FLOTTE,
Greffier.
3 août—3 7 12

AVIS AUX CREANCIERS

ETAT DE LA LOUISIANE—COUR CIVILE de District pour la paroisse d'Orléans—No 42,638, Division B — Richard Toole vs. ses créanciers—Ordre de Cour—Qu'une réunion des créanciers de Richard Toole, l'insolvable dans cette affaire, soit convoquée et tenue par devant Théodule Buisson, Esq., notaire public, en son bureau, No 14 rue Carondelet, en cette ville, le VENDREDI, 31me jour d'août 1894, à 11 heures A. M., dans le but de décider et fixer les termes et les conditions d'après lesquels les propriétés foncières rendues dans cette affaire devront être vendues.

Nouvelle-Orléans, 30 juillet 1894.
[Signé], F. A. MONROE,
Juge de cette Cour, Division C, agissant pour l'Hon. Fred. D. King, Juge de la Division B, maintenant absent en congé.
Pour copie conforme:
JAS. D. RANKIN, Député Greffier.
8 août—8 19 31

ETAT DE LA LOUISIANE, COUR CIVILE de District pour la Paroisse d'Orléans.—No 43,436—Division C.—Ordre de Cour.—James Toole vs ses créanciers.—Considérant la présente pétition, tableau et affidavit. Il est ordonné qu'une réunion des créanciers soit tenue pardevant H. L. Garland, Jr., notaire public, le 5 septembre 1894, pour délibérer s'ils doivent lui accorder un répit, comme demandé; et que dans l'intervalle toutes les procédures contre la personne et les biens de James Toole soient suspendues; et que H. S. Suthon, Esq., soit nommé pour représenter les créanciers absents dans cette affaire.
Nouvelle-Orléans, 2 août 1894.
Signé: F. A. MONROE,
Juge.
Pour copie conforme.
JAS D. RANKIN, Député Greffier.
4 août—4 11 19 28—sept 5

Joseph Jacquet vs ses Créanciers.

COUR CIVILE DE DISTRICT pour la paroisse d'Orléans—No 41,900—Division C.—Avis est par le présent donné aux créanciers de cette affaire et à toutes autres personnes intéressées d'avoir à déduire, dans les dix jours qui suivront la présente notification, les raisons (s'il en est) pour lesquelles le compte présenté par I. H. Stauffer, syndic des créanciers de cette affaire, ne serait pas approuvé et homologué et les fonds distribués conformément au dit compte.
Par ordre de la Cour.
A. V. FLOTTE,
Greffier.
5 août—5 9 14

The Lumber & Neil Lumber and Manufacturing Co. Limited et al vs Home Brewing Company.

COUR CIVILE DE DISTRICT pour la paroisse d'Orléans—No 39,571—Division A.—Avis est par le présent donné aux créanciers de cette affaire et à toutes autres personnes intéressées d'avoir à déduire, dans les dix jours qui suivront la présente notification, les raisons (s'il en est) pour lesquelles le compte présenté par H. Benis et A. Habenicht, liquidateurs ne serait pas approuvé et homologué et les fonds distribués conformément au dit compte.
Par ordre de la Cour.
A. V. FLOTTE,
Greffier.
31 juil—31—août 4 9

ETAT DE LA LOUISIANE—COUR CIVILE de District pour la paroisse d'Orléans.—No 43,364, Division B—Arthur L. Marque vs ses créanciers.—Ordre de Cour.—Que la cession des biens du pétitionnaire, Arthur L. Marque, soit et est par le présent acceptée par la cour au bénéfice de ses créanciers, et il est ordonné qu'une réunion des dits créanciers soit convoquée et tenue pardevant William Ardill, notaire public, en son bureau, No 138 rue Commune, commençant le 27me jour d'août 1894, à 11 heures A. M., dans le but de délibérer sur les affaires du dit pétitionnaire, élire un syndic, voter sur son application pour une décharge, et sur toutes autres affaires qui pourraient leur être soumises, et que dans l'intervalle toutes procédures judiciaires contre la personne ainsi que les biens soient suspendues, et que Francis Lacy Jr. soit nommé avocat pour représenter les créanciers absents.
Nouvelle-Orléans, 26 juillet 1894.
(signé) F. A. MONROE, Juge de cette Cour, Division C, agissant pour l'Hon. F. D. KING, Juge de la Division B, maintenant absent en congé.
Pour copie conforme:
JAS D. RANKIN, Député Greffier.
26 juil—26—août 16 27

A partir
Du 1er Janvier,
Mon adresse
Sera:

PAUL CONRAD,
Puerto Cortez,
Honduras, C. A.

Care Central America Express,
Port Tampa City,
Florida, U. S. A.

ANNONCES JUDICIAIRES.

VENTES PAR LE SHERIF.

ANNONCE JUDICIAIRE.

J. & M. Schwabacher versus Henry Del Bondio.

COUR CIVILE DE DISTRICT pour la Paroisse d'Orléans, No 12,287.—En vertu d'un writ de fieri facias, à moi adressé par l'Honorable Cour Civile de District pour la paroisse d'Orléans, dans l'affaire ci-dessus, je procéderai à la vente, à l'enchère publique, à la Bourse des Encanteurs, Nos 72 et 74 rue St Charles, entre la rue Gravier et l'Allée Commerciale, dans le Premier District de cette ville, le MARDI, 14 août 1894, à midi, de la propriété ci-après décrite, à savoir:

Tous les droits, titre et intérêt de Henry Del Bondio dans la succession de Frederick Del Bondio, No 2,707 de la Cour Civile de District pour la paroisse d'Orléans, et particulièrement et spécialement tous les droits, titre et intérêt des propriétés ci-après décrites d'après un inventaire de la dite succession.

1° **Un certain lot de terre** avec les bâtisses et améliorations qui s'y trouvent, dans le premier district de cette ville, dans l'ilet borné par les rues Camp, Robin, Race et Magasins, formant l'encoignure des rues Camp et Robin, et mesurant, au pied américain, cent vingt-sept pieds dix pouces et quatre lignes de face à la rue Camp sur une profondeur de cent vingt-sept pieds dix pouces et quatre lignes, entre lignes parallèles et face à la rue Robin, comprenant le tout des lots désignés par les Nos 7 et 8 de l'ilet No 58 sur le plan original du faubourg Annonciation.

2° **Un lot de terre,** avec toutes les bâtisses et améliorations qui s'y trouvent dans le Premier District de cette ville dans l'ilet borné par les rues Robin, Race, Camp et Magazine, désigné comme lot No 4, mesurant vingt-neuf pieds trois pouces de face à la rue Robin sur une profondeur de cent vingt-huit pieds, entre lignes parallèles, se composant d'une portion des lots désignés par les numéros 3, 4 et 5.

3° **Un certain lot de terre,** avec toutes les bâtisses et améliorations qui s'y trouvent, situé à l'encoignure des rues Nouvelle-Levée et Erato, dans le Premier District de cette ville, désigné par le No 1 et mesure, au pied français, quatre vingts pieds de face à la rue Nouvelle-Levée sur une profondeur de cent trente pieds et face à la rue Erato.
Saisi dans l'affaire ci-dessus.
Conditions—Comptant sur les lieux.
VICTOR MAUBERRET,
Shérif Civil de la paroisse d'Orléans.
13 juil—13 20 27 août 3 10 14

ANNONCE JUDICIAIRE.

Vente du shérif d'une grande propriété de valeur et améliorée du sixième district formant l'encoignure des rues Baronne et Général Taylor (dans l'ilet borné par les dites rues et les rues Dryades et Constantinople.

Commercial Homestead Association vs New Orleans Bicycle Club.

COUR CIVILE DE DISTRICT POUR LA paroisse d'Orléans—No 43,159—En vertu d'un writ de saisie et vente à moi adressé par l'Hon Cour Civile de District pour la paroisse d'Orléans, dans l'affaire ci-dessus intitulée, je procéderai à la vente à l'enchère publique, à la Bourse des Encanteurs, Nos 72 et 74 rue St-Charles, entre Gravier et l'allée Commerciale, dans le Premier district de cette ville, le MARDI, 4 septembre 1894, à midi, de la propriété ci-après décrite, à savoir:

Trois certains lots ou portions de terre ensemble avec toutes les bâtisses et améliorations qui s'y trouvent et tous les droits, voies, privilèges, servitudes et dépendances y appartenant, situés dans le Sixième District de cette ville, dans l'ilet borné par les rues Baronne, Général Taylor, Constantinople et Dryades, désigné comme ilet No 459 conformément à un plan fait par C. E. Girardey, encanteur, et annexé à un acte de vente de J. F. Coffey, en date du 29 mai 1875. Le lot numéro un formant l'encoignure des rues Baronne et Général Taylor, et mesure vingt-huit pieds cinq pouces six lignes de face à la rue Baronne, trois pieds quatre pouces sept lignes de front sur la rue Général Taylor et une ligne de profondeur sur la ligne du côté vers la rue Constantinople de cent trente pieds et une ligne de largeur dans le fond; le lot No deux touchant au lot No un et mesure vingt-huit pieds cinq pouces et six lignes de face à la rue Baronne; vingt pieds huit pouces et une ligne dans le fond; même profondeur sur la ligne du lot No un et cent cinq pieds et trois lignes sur l'autre ligne; le lot No trois touche au lot No deux et mesure vingt-huit pieds de face à la rue Baronne, sur une profondeur de cent quatre pieds, entre lignes parallèles.
Saisi dans l'affaire ci-dessus.
Conditions—Comptant sur les lieux.
VICTOR MAUBERRET,
Shérif Civil de la paroisse d'Orléans.
2août—2 9 16 23 30 sept4

ANNONCE JUDICIAIRE.

Vente par le Shérif Civil de Grandes Propriétés de Valeur non-améliorées dans le Sixième District.

Avenue Henry Clay, entre les rues Magazine et Constance et embrassant toute la façade de l'avenue Henry Clay et formant les encoignures des dites deux rues (la rue en arrière étant Webster).

—ET—

Avenue Henry Clay, entre Camp et Magazine, et formant l'encoignure de l'avenue Henry Clay et de la rue Magazine (la rue en arrière étant Calhoun).

Rudolph Danneel vs John Klein, Procès No 43,003.

Rudolph Danneel vs Frank W. Shotwell et als, Procès No 43,004.

Rudolph Danneel vs John Klein et als, Procès No 43,005.

COUR CIVILE DE DISTRICT POUR LA paroisse d'Orléans—En vertu de trois writs de saisie et vente, à moi adressés par l'Honorable Cour Civile de District pour la paroisse d'Orléans, dans les affaires ci-dessus intitulées respectivement, je procéderai à la vente à l'enchère publique, à la Bourse des Encanteurs, Nos 72 et 74 rue St-Charles, entre Gravier et Commercial Place, dans le Premier District de cette ville, le MARDI, 14 août 1894, à midi, de la propriété ci-après décrite, à savoir—

1° **Une certaine portion de terre** ensemble avec tous les droits, voies, privilèges y appartenant, en quelque sorte que ce soit, située dans le sixième district de cette ville dans l'ilet No 26 de Burtheville, borné par l'avenue Henry Clay, les rues Magazine, Webster et Constance, composée de tous les lots Nos 1, 2, 3, 4, 5, 6, 7, 8, 9, 10, 23 et 24 et la portion du fond du lot No 11 et mesurant deux cent quatre-vingt-quatre pieds sept pouces et deux lignes de face à l'avenue Henry Clay sur une profondeur et façade sur la rue Magazine de cent soixante-dix pieds, et une première profondeur et façade sur la rue Constance de cent quarante pieds, puis sur une ligne courant à angles droits avec la rue Constance cent vingt six pieds six pouces et cinq lignes, puis une seconde profondeur de trente pieds, puis à angles droits cent cinquante-huit pieds deux pouces et quatre lignes à la rue Magazine.

2° **Huit certains lots de terre,** ensemble avec tous les droits, voies, privilèges y appartenant en quelque sorte que ce soit, situés dans le Sixième District de cette ville, dans la partie de celui-ci, anciennement appelée Burtheville, dans l'ilet No 30, lequel est borné par les rues Magazine, Calhoun, Camp et l'avenue Henry Clay. Lesquels dits lots, d'après un arpentage fait par H. H. W. Reynolds, voyer, à la date du 22 mars 1890, sont numérotés de 11 à 18 inclusivement, et partie du lot No 21. Le dit lot No 11 mesure trente-six pieds 1 pouce et trois et demie lignes de face à la rue Magazine, trente-quatre pieds six pouces et une ligne et demie sur la ligne du fond; cent quarante-deux pieds deux pouces et cinq lignes sur le côté le plus rapproché de la rue Calhoun, et cent quarante-deux pieds deux pouces et sept lignes sur le côté le plus rapproché de l'avenue Henry Clay. Le lot No 12 forme l'encoignure de la rue Magazine et de l'avenue Henry Clay et le dit lot et le lot No 13 mesurent chacun trente et un pieds sept pouces et quatre lignes de face à l'avenue Henry Clay, trente et un pieds sept pouces et deux lignes sur des lignes du fond, sur cent quinze pieds de profondeur; les lots Nos 14 à 17 inclusivement, ont chacun une façade de trente un pieds, sept pouces et trois lignes sur l'avenue Henry Clay (avec mesure semblable sur les lignes du fond), sur une profondeur de cent quinze pieds. Le lot No 18 mesure trente et un pieds, sept pouces et quatre lignes sur l'avenue Henry Clay (trente et un pieds sept pouces et trois lignes dans le fond) sur une profondeur de cent quinze pieds; et la portion de terre qui forme partie du lot No 21 faisant face à la rue du Camp, mesure environ soixante-dix-neuf pieds de long sur une largeur en moyenne de trente pieds.
Saisi dans les affaires ci-dessus.
Conditions.—Comptant sur les lieux.
VICTOR MAUBERRET,
Shérif Civil de la paroisse d'Orléans.
13 juillet—13 20 27—août 3 10 14

THE NEW ORLEANS BEE

(L'Abeille de la Nouvelle-Orléans).

A Daily Newspaper, established on the 1st of September, 1827, and universally known throughout Louisiana and the neighboring States. The "Bee" is now published exclusively in French, and is the acknowledged organ of the Franco-American population. A very valuable family paper and specially recommended to those of our American readers ladies and gentlemen, who wish to enhance their knowledge of the French language.

Subscription Terms:

By Mail—Payable in advance, postage prepaid.

Per annum, $12; six months, $6; three months, $3; one month, $1.

Weekly (8 double pages) published Saturday Morning.

Per annum, $3; six months, $1.50, three months, 75 cents.

ANNONCES JUDICIAIRES.

VENTES PAR LE SHERIF.

ANNONCE JUDICIAIRE.

Vente importante par le Shérif Civil d'une grande propriété de valeur connue comme The People's Slaughterhouse. Ensemble avec tous les abattoirs, moulins, chaudières, machines, parcs, outils et tous les appareils y appartenant et faisant partie du dit abattoir et usine de réfrigération, etc., etc.,

Et toutes les

Franchises obtenues de la ville de la Nouvelle-Orléans et du Bureau de Santé de l'Etat, et tous les droits et privilèges provenant d'une certaine ordonnance de ville, etc.,

Le tout comme plus amplement décrit ci-dessous.

Dans l'affaire de
A. J. Cahill
versus
Peoples' Slaughterhouse and Refrigerating Co., Ltd.

COUR CIVILE DE DISTRICT pour la paroisse d'Orléans—No 43,221.—En vertu d'un writ de saisie et vente à moi adressé par l'Honorable Cour Civile de District pour la Paroisse d'Orléans, dans l'affaire ci-dessus, je vendrai à l'encan, à la Bourse des Encanteurs, Nos 72 et 74 rue St-Charles, entre la rue Gravier et l'Allée Commerciale, dans le Premier District de cette ville, le MARDI, 4 septembre 1894, à midi, la propriété ci-après décrite, à savoir:

Premièrement—**Un certain morceau de terre** avec tous les bâtiments, améliorations et tous les droits, passages, servitudes, privilèges et avantages y appartenant ou autrement en dépendant, ensemble avec tous les privilèges d'alluvion ou augmentation de batture qui peut y être additionnée par le fleuve Mississippi, situé dans le troisième district de la ville, borné par le fleuve Mississippi, la rue Dauphine ci-devant Grands Hommes, et les rues projetées désignées comme Adam et Charbonnet, mesurant deux cent vingt-un pieds cinq pouces deux lignes de face à la route publique par dix-huit cent dix neuf pieds six pouces et cinq lignes de profondeur sur la dite rue Charbonnet, de la route publique à la rue des Grands-Hommes, et dix-huit cent soixante et onze pieds sept pouces et sept lignes de profondeur sur la dite rue Adam. Aussi sur la dite route publique à la rue des Grands Hommes, et deux cent seize pieds six pouces et une ligne de largeur en arrière et faisant face sur la dite rue Dauphine; toutes les mesures précédentes plus ou moins ensemble avec toute la batture et augmentation de façade de la dite propriété et tous les quais et autres améliorations qui s'y trouvent; le tout selon un plan de C. A. De Armas, député voyer-général, daté le six février 1862, et déposé dans le bureau de O. De Armas, ancien notaire de cette ville; étant la même propriété que la défenderesse a ici acquise par achat de Pierre Lanaux et John Trisconi par acte passé pardevant Joseph D. Taylor, notaire, le vingt-neuf de juin 1892, les titres en registrés dans le bureau des transferts de la ville, dans le livre 146, folio 179.

Secondement—Les abattoirs, moulins, pompes, chaudières, les machines y appartenant, parcs, outils, instruments et autres accessoires y appartenant, attachés, faisant partie ou reliés avec les abattoirs, maisons, réfrigérateur bâtis et qui doivent être bâti sur la propriété ci-dessus décrite, sans aucune exception quelconque et ainsi que les franchises obtenues et pouvant être obtenues par la défenderesse de la ville de la Nouvelle Orléans et du Bureau de Santé de cet Etat et spécialement les droits, privilèges et avantages provenant et qui peuvent provenir des ordonnances Numéros 5190, 5242 et 6112—Série du Conseil de la ville de la Nouvelle Orléans.

Saisi dans l'affaire ci dessus.

Termes et conditions—Premièrement: L'acquéreur paiera en comptant la réclamation de la plaignante dans l'affaire ci-dessus, se montant à quatre cent vingt piastres—étant pour intérêt et coupons arriérés sur sept hypothèques de mille dollars chacune en date du 11 mai 1893 et payables le 11 mai 1903, avec intérêt légal sur le dit intérêt et coupons arriérés, à partir du onzième jour de mai 1894 jusqu'à paiement.

Deuxièmement.—L'acquéreur aura aussi à payer comptant les frais et charges dans l'affaire et la vente, ensemble avec dix dollars frais de copie de l'acte hypothécaire et les taxes d'Etat et de la ville dues sur la dite propriété s'il y en a. Ainsi que cinq pour cent honoraires d'avocat sur le montant du dit bon hypothécaire, ainsi que cinq pour cent sur les intérêts, coupons qui ont été saisis.

Troisièmement.—L'acquéreur aura à payer jusqu'au montant de son enchère et assumer les bons décrits et coupons pas encore échus ou payés les intérêts comptant comme il choisira, savoir cent vingt-cinq bons de mille piastres chacun, datés du 11 mai 1893 et tous dûs le onzième jour de mai 1903, avec intérêt-coupons 6 0|0 attachés aux dits sept cent vingt-cinq bons payable le 11me jour de novembre 1893 et chaque six mois après jusqu'au onzième jour de mai 1903, étant tous les coupons attachés aux dits bons, excepté les sept coupons qui sont en procès dans cette affaire.

Le tout comme il sera plus amplement décrit par un acte hypothécaire passé pardevant Jos D. Taylor, notaire, le onzième jour de mai 1893, enregistré au Bureau des hypothèques de cette paroisse dans le livre 490, folio 433. Une copie du dit acte est déposée dans la dite affaire.
VICTOR MAUBERRET,
Shérif Civil de la paroisse d'Orléans.
2 août—2 9 16 23 30—4 sept

ANNONCE JUDICIAIRE.

Vente d'une propriété du Septième District.

Mme W. Anderson versus Succession de William Brand.

COUR CIVILE DE DISTRICT pour la paroisse d'Orléans—No 43,252.—En vertu d'un writ de saisie et vente à moi adressé par l'Honorable Cour Civile de District pour la paroisse d'Orléans, dans l'affaire ci-dessus intitulée, je procéderai à la vente à l'enchère publique, à la Bourse des Encanteurs, Nos 72 et 74, rue St-Charles, entre Gravier et l'Allée Commerciale, dans le Premier District de cette ville, le MARDI, 4 septembre 1894, à midi, de la propriété ci-dessous décrite, à savoir:

Six certains terrains, avec toutes les améliorations qui s'y trouvent et tous les droits, passages, servitudes, privilèges et avantages qui s'y trouvent, ou qui en quelque sorte y appartiennent, situés dans le Septième District de cette ville, dans l'ilet borné par l'avenue Carrollton (ci devant avenue du Canal), les rues Jeannette, Sixième et Dublin; les dits terrains sont désignés par les Nos Douze Treize, Quatorze, Dix-huit, Dix neuf et Trente-trois, sur un plan annexé à un acte passé pardevant M. T. Ducros, notaire en cette ville, en date d'avril A. D. 1893, une copie duquel est annexé à un acte passé pardevant Ch. G. Rebentisch le 20 avril 1893, (la vente par Jos. D. Taylor au défendeur) pour référence et les mesures comme suit: le terrain No 12 mesure trente-deux pieds six pouces de façade rue Sixième, sur cent-cinquante pieds de profondeur, entre lignes égales et parallèles. Les terrains Nos treize et quatorze mesurent chacun trente pieds de façade rue Dublin, sur cent trente pieds de profondeur, entre lignes égales et parallèles. Le terrain No 18 forme le coin des rues Dublin et Sixième; les terrains Nos dix-huit et dix-neuf (étant les terrains sixième et septième du coin des rues Dublin et Sixième) mesurent chacun trente pieds de façade rue Dublin, sur cent trente pieds de profondeur, entre lignes parallèles et égales, et le terrain No vingt trois mesure trente deux pieds six pouces de façade rue Jeannette, sur cent cinquante pieds de profondeur, entre lignes égales et parallèles.
Saisi dans l'affaire ci-dessus.
Conditions—Comptant sur les lieux.
VICTOR MAUBERRET,
Shérif Civil de la paroisse d'Orléans.
2 août—2 9 16 23 30—sept 4

ANNONCE JUDICIAIRE.

Vente de propriété du Premier District.

August Huard versus Wm J. Sheridan.

COUR CIVILE DE DISTRICT pour la paroisse d'Orléans—No 43,255.—En vertu d'un writ de saisie et vente à moi adressé par l'Honorable Cour Civile de District pour la paroisse d'Orléans, dans l'affaire ci-dessus, je procéderai à la vente à l'enchère publique, à la Bourse des Encanteurs, Nos 72 et 74 rue St-Charles, entre la rue Gravier et l'Allée Commerciale, dans le Premier District de cette ville, le MARDI, 4 septembre 1894, à midi, de la propriété ci-après décrite, à savoir:

Une certaine portion ou morceau de terre, ensemble avec toutes les bâtisses et améliorations qui s'y trouvent, et tous les droits, voies, privilèges, servitudes et dépendances qui y appartiennent, situé dans le Premier District de cette ville, dans l'ilet borné par les rues Gravier, Bolivar, Commune et Bertrand, désigné par la lettre "B," sur un plan fait par P. A. D'Hémécourt, député-voyer, en date du 12 décembre 1876, et annexé pour référence à un acte passé pardevant A. Hero, Jr, notaire, le 1er février 1877, et mesurant dix-sept pieds de face à la rue Gravier sur une profondeur de quatre-vingt-huit pieds, entre lignes parallèles.
Saisi dans l'affaire ci-dessus.

Conditions—1° Au comptant pour la somme suffisante pour payer la réclamation du plaignant, soit la somme de cent quatre-vingt sept 50|100 dollars avec 8 pour cent d'intérêt par an à partir du 9 juin 1893 jusqu'au paiement, 5 pour cent sur ledit montant pour honoraire d'avocat, $4.00, coût de copie de l'acte et les frais et charges de l'affaire et vente et les taxes dues sur ladite propriété.

2° L'acquéreur assumera pour le montant de son enchère le paiement d'un billet de cent quatre-vingt-sept 50|100 dollars en date du 9 juin 1893 et payable deux ans après sa date et portant intérêt de 8 pour cent par an à partir de la date jusqu'au paiement final, et garanti par hypothèque concurremment avec la réclamation du plaignant, par acte passé pardevant Frederick Zengel, notaire, en date du 9 juin 1893.

3° Et le reste du prix de son adjudication, s'il y en a, comptant sur les lieux.
VICTOR MAUBERRET,
Shérif Civil de la Paroisse d'Orléans.
2août—2 9 16 23 30—sept 4

ANNONCE JUDICIAIRE.

ATTENTION LAITIERS!

Vente par le Shérif de Vaches, Cheval et Wagon, etc.

Jacques Bordeaux versus Eugène Iboe Gune.

COUR CIVILE DE DISTRICT POUR LA paroisse d'Orléans—No 42,620—En vertu d'un writ de fieri facias à moi adressé par l'Honorable Cour Civile de District pour la paroisse d'Orléans, dans l'affaire ci-dessus intitulée, je procéderai à la vente à l'enchère publique, sur les lieux ci-après désignés, le MERCREDI, 15 août 1894, à 11 heures A. M., de la propriété ci-après décrite, à savoir—

Au local de Jacques Bordeaux, coin des rues Clay et Aubry, (près du Chemin de Gentilly):
10 vaches,
1 cheval,
1 charrette à lait, 1 lot de bidons, harnais, etc.
Saisi dans l'affaire ci-dessus.
Conditions—Comptant sur les lieux.
VICTOR MAUBERRET,
Shérif Civil de la paroisse d'Orléans
3 août—3 7 10 15

Bains de vapeur turcs et russes.

BAINS Pour Messieurs de 8 a.m. 11 a. m., tous les jours excepté aux heures des jours réservés aux Dames

Aussi Bains chauds et froids de soufre liquide

Etablissement ouvert les Dimanches jusqu'à 4 p. m. A trois îlots de la rue du Canal.

Nos 102 & 106 RUE CONTI

EUG. GAUFF, Propriétaire. **BAINS**
27 juil 1an

VENTES A L'ENCAN.

PAR SPEAR & ESCOFFIER.

ANNONCE JUDICIAIRE.

No 408

Rue Bienville, entre Galvez et Miro.

Joli Cottage retiré de la rue

Coin des rues Douane et Miro,

Presque neuf, à deux corps de logis.

MARDI, 11 SEPT. 1894.

Succession de Mme Anna Maria Rahders.

No 43,137.—Cour Civile de District pour la paroisse d'Orléans.

PAR SPEAR & ESCOFFIER, Placide J. Spear, encanteur, bureau No 155 (nouveau No 723) rue de la Commune—MARDI, 11 sept. 1894, à midi, il sera vendu à l'encan, à la Bourse des Encanteurs, rue St-Charles, entre Gravier et l'Allée Commerciale, en vertu et conformément à un ordre de l'Honorable F. A. Monroe, juge de la Cour Civile de District pour la paroisse d'Orléans, Division C, siégeant en place de l'Honorable F. D. King, juge de la dite Cour, Division B, maintenant absent en congé, en date du 3 août 1894, pour le compte de la susdite succession, la propriété ci-après décrite, à savoir:

1° **Un certain lot de terre,** ensemble avec toutes les bâtisses et améliorations qui s'y trouvent, et tous les droits, voies, privilèges, servitudes et dépendances qui y appartiennent, situé dans le Deuxième District de cette ville, dans l'ilet borné par les rues Douane, Bienville, Miro et Galvez, désigné par le lot No 2, dans l'ilet No 22, sur un plan dressé par Allen d'Hémécourt, voyer, en date du 16 juillet 1853, et déposé en l'étude de feu Pierre C. Cuvillier, ancien notaire en cette ville, d'après un acte daté du 10 octobre 1853. Le dit lot mesure 29 pieds 6 pouces de face à la rue Bienville sur une profondeur de 108 pieds, entre lignes parallèles. Acquis par la dite Mme Rahders de la succession de Christian Rahders, le 4 août 1891, par acte passé pardevant Frédérick Adolph notaire.

Les améliorations consistent d'un joli cottage retiré de la rue, connu par le numéro municipal 408 rue Bienville, ayant 5 chambres, galeries de côté et de derrière cuves, etc.

2° **Un certain morceau ou portion ou lot de terre,** ensemble avec toutes les bâtisses et améliorations qui s'y trouvent et tous les droits, voies, privilèges et dépendances qui y appartiennent, situé dans le Deuxième district de cette ville, dans l'ilet borné par les rues Douane, Galvez Bienville et Miro, désigné par le lot A, d'après un plan ou certificat de voyer fait par Geo. H. Grandjean, voyer, en date du 18 mai 1893. La dite portion de terre formant l'encoignure des rues Miro et Douane et mesurant 34 pieds 8 pouces de face à la rue Douane sur une profondeur de 108 pieds et face à la rue Miro, entre lignes parallèles, conformément avec le dit plan. Acquis par la dite Mme Rahders des héritiers de John J. Hennings, le 22 juillet 1893, par acte pardevant John J. Ward, notaire.

Les améliorations consistent en une résidence presque neuve à deux corps de logis ayant six chambres, dépendances, cuves, lieux d'aisances, etc.

Conditions—Un tiers ou plus comptant; le reste, à un et deux ans ou au crédit, le tout au gré des acquéreurs, la partie à crédit, s'il y a, devant être représentée par des billets de l'acquéreur portant 8 pour cent d'intérêt par an à partir de la date jusqu'à paiement final; garantis par privilège et lien de vendeur sur la propriété et devra contenir toutes les clauses usuelles de garantie, incluant cinq pour cent d'honoraires d'avocat, et la propriété devra être assurée et la police transférée, etc. L'acquéreur assumera en sus du prix de son enchère les taxes de 1894 et payera 10 pour cent comptant au moment de son adjudication. Les actes de vente pardevant W. O. Hart, notaire, aux frais de l'acquéreur.
8 août—8 14 21 28—sept 4 11

PAR E. CURTIS & CIE.

ANNONCE JUDICIAIRE.

Mercredi, 15 Août 1894, à midi. ALGIERS REALTY! ALGIERS REALTY! Succession d'Abraham Wilcox.

Cour Civile de District pour la paroisse d'Orléans—Division E.—No 42 981.

MERCREDI, 15 août 1894, à midi, à la Bourse des Encanteurs, Nos 72 et 74 rue St-Charles, nous vendrons à l'enchère publique, conformément et en vertu d'un ordre de l'Hon. G. H. Théard, juge de la Division E Cour Civile de District pour la paroisse d'Orléans, à dit ordre daté et signé le 10 juillet 1894, la propriété suivante:

1° **Un certain lot de terre** ensemble avec les améliorations qui s'y trouvent, situé dans la paroisse d'Orléans, à Alger, sur la rive droite du fleuve Mississippi, dans l'ilet borné par les rues Jackson, Elmira, Homer et Chestnut, et désigné comme lot No 21 de l'ilet No 13, sur un plan par Alex. Hagner, ancien arpenteur, dans le bureau de Selim Magner, anciennement notaire en cette ville, d'après lequel plan ledit lot mesure 32 pieds 2 pouces de face à la rue Elmire sur une profondeur de 120 pieds entre lignes égales et parallèles.

2° **Un certain lot de terre,** avec les bâtisses et améliorations qui s'y trouvent, les droits, voies, privilèges, servitudes et avantages y appartenant ou appartenant autrement, situé dans la même ilet comme et touchant le lot ci-dessus décrit, et désigné par le No 22 sur un plan ci-dessus mentionné; d'après lequel plan le dit lot No 22 forme l'encoignure des rues Elmira et Jackson, et mesure 32 pieds 1 pouce de face à la rue Elmira, 32 pieds 1 pouce et 5 lignes de largeur dans le fond, sur 120 pieds de profondeur et façade sur la rue Jackson.

Conditions—Un tiers ou plus comptant et la balance à un et 2 ans de crédit, à 8 pour cent d'intérêt par an, et toutes les clauses usuelles de sécurité. Les taxes de 1894 devront être assumées par l'acquéreur, et il devra aussi faire un dépôt de 10 pour cent au moment de l'adjudication et payer pour les actes de vente pardevant B. Rouen, Esq., notaire public. Les plans sont à la Bourse.
E. CURTIS & CO.,
Encanteurs de Propriétés Foncières,
701 Rue Canal.
12 juil—12 13 14 15 25—août 1 8 12 13 14 15.

PAR JAS A. BRENNAN.

ANNONCE JUDICIAIRE.

BAGUES EN DIAMANTS. BIJOUTERIE,
Argenterie, Statuettes, Peintures à l'huile, Portraits, Meubles, Habillements, Nattes,
BILLETS,

15 actions du fonds-capital de la Plata Reina de Sonora Silver Mining Company, valeur au pair, $10 par action.

80 actions du fonds-capital de la Louisiana Levee Company, valeur au pair, $100 par action.

12 actions de la East End Land Company, Chattanooga, Tenn., valeur au pair, $100 par action.

Au St-Michael's Convent of Mercy, coin Race et Chippewa.

Succession de Mme M. E. Morgan.

No 43,150—Cour Civile de District pour la Paroisse d'Orléans—Division C.

PAR JAS A. BRENNAN, Encanteur—Bureau 642 rue Gravier—Il sera vendu à l'encan JEUDI, 16 août 1894, à 11 heures A. M., au St-Michael's Convent of Mercy, coin des rues Race et Chippewa, en vertu de et conformément à un ordre de l'Honorable F. A. Monroe, juge de la Cour Civile de District, paroisse d'Orléans, Division C, en date du et signé le 30 juillet 1894, pour le compte de la susdite succession—

Bague en diamants, Bijouterie, Statuettes, Peintures, Portraits, Meubles, Habillements, Nattes, Billets, Mines, Actions de Levée et de Terre d'après un inventaire enregistré.
Conditions—Comptant en billets du Trésor des Etats-Unis.
5 août—5 12 14 15 16

PAR ALBERT PAUL.

ANNONCE JUDICIAIRE.

Propriété de Choix du Premier District.

Succession de S. C. Thelenian.

Cour Civile de District pour la paroisse d'Orléans. Division E—No 28,821.

PAR ALBERT PAUL, encanteur—Bureau No 159 rue Commune.—MARDI, 4 septembre 1894, à midi, à la Bourse des Encanteurs No 72 rue St Charles, près Gravier, en vertu d'un ordre de l'Honorable Geo. H. Théard, juge de la Cour Civile de District pour la paroisse d'Orléans, Division E, en date du 26 juillet 1894, dans l'affaire de la succession de S. C. Thelenian, Dossier No 28,821, il sera vendu à l'encan—

Un certain terrain, ensemble avec toutes les bâtisses et améliorations qui s'y trouvent, et les droits, passages, privilèges et avantages qui y appartiennent, situé dans le Premier District de cette ville, carré d'ilet borné par les rues Franklin, White, Melpomène et Terpsichore, et portant le No 415 de la rue Franklin. Il se compose des arrières parties des terrains Nos 5 et 6 désignés sur un plan de L. H. Pilié, voyer, en date du 20 juillet 1840, laquelle partie de terrain mesure environ 36 pieds de façade rue Franklin sur 65 pieds de profondeur plus ou moins. Les améliorations comprennent un joli cottage double, bien subdivisé et dans un voisinage convenable.
Conditions—Comptant.
L'acte de vente aux frais des acquéreurs pardevant M. T. Ducros, notaire. Un dépôt de 10 pour cent exigé au moment de l'adjudication et il faut assumer les taxes de 1894.
1er août—1 7 14 21 28—sept 4

QUEEN & CRESCENT ROUTE
26 HOURS TO CINCINNATI — SHORTEST QUICKEST BEST WITH THROUGH SLEEPING CARS — 11 HOURS TO BIRMINGHAM

BANDAGES HERNIAIRES

Ajustés avec perfection à très bas prix. Applications pour difformités et Bonneterie élastique faites sur commande. En magasin une grande variété de ceintures de support de bandages herniaires et d'articles en toile.
A. McDERMOTT,
114 rue St-Charles, au coin de la Place Lafayette. 4 juil—1 an

VENTES A L'ENCAN.

PAR LOUIS A. RICHARDS.

ANNONCE JUDICIAIRE.

Deux Bâtisses

EN BOIS

A UN ÉTAGE,

383 rue St-Louis et Promenade Carondelet.

Succession de J. B. Desprats.

PAR LOUIS A. RICHARDS, encanteur, bureau, 129 (nouveau No 631) rue de la Commune, MERCREDI, 5 septembre 1894, à midi, à la Bourse des Encanteurs, 72 & 74 rue St-Charles, en vertu de et conformément à un ordre lancé par l'Hon. F. A. Monroe, juge de la Cour Civile de District, pour la paroisse d'Orléans, Division C, agissant à la place de l'Hon. F. D. King, juge de la Division B, absent en congé, sous la date du 3 août 1894, dossier No 41,044 et pour le compte de la succession de Jean Baptiste Desprats, décédé, il sera vendu à l'encan:

Un certain lot de terre portant le No 6, avec les bâtisses et améliorations qui s'y trouvent, le tout situé dans le Second District de cette ville, ilet No 280, borné par la rue St-Louis, la Promenade Carondelet et les rues Galvez et Miro, lequel lot mesure 28 pieds 10 pouces de façade sur la rue St-Louis et 28 pieds 11 pouces et 1 ligne sur la Promenade Carondelet, sur une profondeur de rue en rue (de la Promenade Carondelet à la rue St-Louis) de 122 pieds 4 pouces 7 lignes, le long du lot No 7, et de 120 pieds le long du No 7.

Le tout conforme au plan dressé par A. D'Hémécourt, en date du 16 juillet 1853. Les améliorations consistent en:

1° **Une bâtisse en bois à un étage,** contenant 4 chambres, une citerne, des hangars, etc., etc., connu comme étant le No 383 de la rue St-Louis.

2° **Une bâtisse en bois, à un étage,** contenant trois chambres, une citerne, des hangars, etc., etc., et faisant face à la promenade Carondelet. Le tout rapportant un revenu de $13 par mois.

Termes et Conditions—Un tiers ou plus comptant, au gré de l'acquéreur; le reste à un crédit de 1 et 2 ans pour des billets spécialement garantis par hypothèque et lien de vendeur, portant 8 pour cent d'intérêt par an à partir de la date jusqu'à paiement, ensemble avec toutes les autres clauses usuelles de garantie; l'acquéreur assumera le paiement des taxes dues et exigibles en 1894; l'acte de vente pardevant Antoine Doriocourt, notaire. No 18 rue Orléans, aux frais de l'acquéreur, 10 pour cent comptant du prix d'achat requis au moment de la vente.
5 août—5 15 22 29—sept 2 3 4 5

PAR STEPHEN J. DERBES.

ANNONCE JUDICIAIRE.

Vente de Comptes Ouverts.

DANS L'AFFAIRE DE

Lagan et als. vs. the Comeaux-Aiken Packet Co.

Cour Civile de District pour la paroisse d'Orléans.—Division D.—No 40,081.

EN vertu d'un ordre de vente signé le 1er août 1894, par l'Hon. N. H. Rightor, juge de la Cour sus-nommée, je procéderai à la vente à l'encan, au No 40 rue Royale, le MERCREDI, 15 août, à 11 A. M.—

Un lot de Comptes Ouverts, d'après un inventaire dans les archives de l'affaire sus-nommée, enregistrée dans la Cour Civile de District.
STEPHEN J. DERBES, Encanteur.
5 août—5 7 15

PAR W. I. HODGSON & FILS.

ANNONCE JUDICIAIRE.

Trois Cottages en Bois à Deux Corps de Logis,

Nos 55, 57 et 59 rue Philip, Près Rousseau.

Dans l'affaire de James L. Frith vs. Alice M. Morse et als.

VENTE EN PARTAGE.

A L'ENCAN A DES CONDITIONS FACILES.

PAR W. I. HODGSON & SON.—W. I. Hodgson, encanteur, bureau No 13 rue Carondelet—MERCREDI, le 29 août 1894, à midi, à la Bourse des Encanteurs, Nos 72 et 74 rue St-Charles, près Commercial Place, en vertu et conformément à un jugement et à un ordre de l'Honorable George H. Théard, juge de la Cour Civile de District pour la paroisse d'Orléans, Division E, rendus le 16 juillet 1894 et signés le 20 juillet 1894, Dossier No 41,302, dans l'affaire de James L. Frith vs. Alice M. Morse et als pour un partage, à l'encan il sera vendu—

Deux certains lots de terre, ensemble avec toutes les bâtisses et améliorations qui s'y trouvent, situés dans le Quatrième district de cette ville, dans l'ilet borné par les rues Philip, Rousseau, Fulton et l'avenue Jackson, désignés par les Nos 1 et 2 d'après un plan de Moeller, le 18 juin 1845, dans les archives de M. Edward; les dits lots se touchent et mesurent chacun 31 pieds 4 pouces de face à la rue Philip sur une profondeur de 120 pieds entre lignes parallèles, le tout plus ou moins, au pied américain.

Les améliorations consistent en trois cottages en bois à deux corps de logis, connus par les Nos 55, 57 et 59 rue Philip, rapportant un revenu de $27 par mois.

Conditions—Un tiers ou plus comptant, le reste à un et deux ans de crédit portant 8 pour cent d'intérêt par an et toutes les autres clauses usuelles, les taxes de 1894 devront être assumées par l'acquéreur en addition de son enchère.

L'acte de vente pardevant E. Commagère notaire, aux frais de l'acquéreur.
26 juil—26 29—août 5 12 19 26 29

ANNONCES JUDICIAIRES.

VENTES PAR LE SHERIF

ANNONCE JUDICIAIRE.

Vente de Propriété améliorée de valeur dans le Sixième District, portant le No 945 rue Foucher.

H. H. Hall, Exécuteur Testamentaire, versus Ambrose Smith.

COUR CIVILE DE DISTRICT POUR LA Paroisse d'Orléans.—No 41,846.—En vertu d'un writ de saisie et vente à moi adressé par l'Honorable Cour Civile de District pour la Paroisse d'Orléans, dans l'affaire ci-dessus intitulée, je procéderai à la vente à l'enchère publique, à la Bourse des Encanteurs, Nos 72 et 74 rue St-Charles, entre la rue Gravier et l'Allée Commerciale, dans le Premier District de cette ville, le MARDI, 4 septembre 1894, à midi, de la propriété ci-après décrite, à savoir:

Une certaine portion de terre ensemble avec les bâtisses et améliorations qui s'y trouvent, et les droits, voies, privilèges, servitudes et avantages y appartenant, située dans le sixième district de cette ville, dans l'ilet No 377, borné par les rues Prytanée, Aline, Foucher et l'avenue St Charles, la dite portion de terre est désignée par la lettre A sur une esquisse d'arpentage annexée à l'acte mentionné ci-dessous passé pardevant N. B. Trist, notaire, le 11 juillet 1888, faite par P. A. D'Hémécourt, sous-voyer de la ville le 22 juin 1888, et mesure d'après cela, soixante-cinq pieds de face à la rue Foucher, sur une profondeur, entre lignes parallèles, de cent vingt-cinq pieds et est composé des lots numéros neuf et dix et de deux pieds quatre pouces du fond des lots cinq, six, sept et huit sur une esquisse d'arpentage faite par A. G. Blanchard, sous-voyer de la ville datée le 8 octobre 1872, annexée à un acte passé pardevant Marcel T. Ducros, notaire, le 27 août 1886.

Etant la même propriété achetée par le défendeur par achat de Bartolome Rico, d'après un acte passé pardevant N. B. Trist, notaire, le 11 juillet 1888, dûment enregistré au bureau des Aliénations, Livre 129, folio 387.

Saisi dans l'affaire ci-dessus.

Termes et conditions.—1° Un montant comptant suffisant pour payer le billet pour lequel on opère la saisie, tiré par Ambroise Smith, défendeur, à son propre ordre et endossé par lui, daté le 18 janvier 1893 et payable un an après date, pour la somme de $2,333 33 1|3, avec intérêt à raison de sept pour cent par an à partir de la date jusqu'à paiement; 5 0|0 honoraires d'avocat sur le montant total du dit principal et intérêt; neuf ($9) piastres frais de greffier et les frais et charges du procès et de la vente et les taxes de ville et d'Etat dues sur la dite propriété.

2° L'acquéreur assumera les billets qui sont encore dus et les obligations et de l'hypothèque, à savoir: Un billet tiré par le dit Ambrose Smith, défendeur, à son propre ordre et par lui endossé, daté le 18 janvier 1893 et payable deux ans après date pour la somme de $2,333 33 1|3 avec intérêt à raison de sept pour cent par an de la date jusqu'à paiement. Un autre billet tiré par le dit Ambrose Smith, défendeur, à son propre ordre et par lui endossé, daté le 18 janvier 1893, et payable trois ans après date pour la somme de $2,333 33 1|3 avec intérêt à raison de sept pour cent par an de la date jusqu'à paiement.

3° Et à la balance, s'il y en a, comptant sur les lieux; et au cas où le prix d'enchère sur la propriété serait après la déduction des honoraires, frais et taxes comptant—moindre que le montant total de la réclamation du plaignant avec intérêt, ainsi que cela est mentionné ci-dessus, et des billets qui devront être assumés ainsi que ci-dessus—alors l'acquéreur paiera la réclamation comptant du plaignant et assumera les billets non échus mentionnés ci-dessus—pro rata jusqu'au montant de son enchère.
VICTOR MAUBERRET,
Shérif Civil de la paroisse d'Orléans.
4 août—4 10 17 24 31—sept 4

ANNONCE JUDICIAIRE.

Vente de propriété de valeur rue du Camp, entre St-Joseph et Delord, (la rue à l'arrière étant Magazine.)

Sun Mutual Insurance Company versus Jules Marchal.

COUR CIVILE DE DISTRICT POUR LA Paroisse d'Orléans.—No 35,610—En vertu d'un writ de fieri facias à moi adressé par l'Honorable Cour Civile de District pour la paroisse d'Orléans, dans l'affaire ci-dessus intitulée, je procéderai à la vente à l'enchère publique, à la Bourse des Encanteurs, Nos 72 et 74 rue St-Charles, entre la rue Gravier et l'Allée Commerciale, dans le Premier District de cette ville, le MARDI, 28 août 1894, à midi, de la propriété ci-après décrite, à savoir:

Un certain terrain, avec toutes les bâtisses et améliorations qui s'y trouvent, tous les droits, passages, privilèges et tout ce qui y appartient, situé dans le Premier District de cette ville, dans le carré d'ilet borné par les rues Camp, Magazine, Delord et St-Joseph, et désigné par la lettre A sur un plan de C. A. DeArmas, le 12 février 1866, déposé en l'étude de O. Drouet, notaire en cette ville. Ledit terrain mesure, au pied américain, trente-un pieds cinq pouces et cinq lignes de face à la rue Camp sur cent-soixante-sept pieds dix pouces et cinq lignes de profondeur, entre lignes parallèles.
Saisi dans l'affaire ci-dessus.
Conditions—Comptant sur les lieux.
VICTOR MAUBERRET,
Shérif Civil de la paroisse d'Orléans.
26 juil—26—août 2 9 16 23 28

VENTES A L'ENCAN

PAR MACON, DENIS & KERNAGHAN

ANNONCE JUDICIAIRE.

Vente en Partage

Jeudi, 16 Août 1894.

LA RESIDENCE

Elégamment Meublée,

No 159 Avenue de l'Esplanade,

Entre les rues Remparts et St-Claude,

SURREY TOUT NEUF,

Barouche et Harnais,

Succession d'Antoine Lanata

No 42,043—Cour Civile de District pour la Paroisse d'Orléans.

Superbe salon de bois de rose, recouvert de peluche; piano Pleyel; vases à piédestaux; splendides miroirs pour cheminées et trumeaux: étagères de cabinet; statues de bronze; tableaux antiques à l'huile; gravures; chandeliers en verre de Bohême, taillés, importés (de douze becs); beaux tapis; ornements; rideaux de dentelles; lambrequins; abats jour; magnifique porte-manteaux; chaises recouvertes de cuir; lustres suspendus et posés; stove; meubles de salle à manger en bois de rose et en noyer; argenterie et plaqué; verrerie taillée; vaisselle; meubles de chambre en bois de rose, acajou et noyer, avec armoires à glaces, presse à linge en bois de cèdre; meubles de cuisine et plusieurs beaux objets d'ornement et d'utilité pour un ménage. Les meubles sont de la meilleure qualité et fabriqués de matériaux rares et de choix.

Un Surrey Neuf avec flèche et brancards.

Une Barouche.

Un Jeu de Harnais Double.

D'après un inventaire enregistré.

PAR MACON, DENIS & KERNAGHAN, —W. A. KERNAGHAN, encanteur.—Bureau, No 14 (nouveau numéro 138) rue Carondelet—JEUDI, 16 août 1894, à 11 heures A. M., il sera vendu à l'encan, en vertu et conformément à un jugement rendu le 14 juin 1894, et signé le 20 juin 1894, et d'un ordre daté du 28 juin 1894, homologuant les procédures d'une réunion de famille tenue pardevant Jas Fahey, notaire, le 26 juin 1894, par l'Hon T. C. W. Ellis, juge de la susdite Cour, Division "A," dans l'affaire ci dessus intitulée, sur les lieux ci dessus nommés—
Conditions—Comptant sur les lieux.
4 août—4 5 11 à date

ANNONCE JUDICIAIRE.

A. Storrs and Bement Company vs Succession de P. Harnan.

No 40 166.—Cour Civile de District pour la paroisse d'Orléans.

PAR MACON, DENIS & KERNAGHAN. —W. A. Kernaghan, encanteur.—Bureau, No 14 (nouveau numéro 138), rue Carondelet—MERCREDI, 5 septembre 1894, à midi, à la Bourse des Encanteurs, il sera vendu à l'enchère publique, en vertu d'un ordre en date du 27 juillet 1894 de l'Hon. F. A. Monroe, juge de la dite Cour Division C, dans l'affaire ci-dessus, la propriété ci-après décrite, à savoir—

Un certain lot de terre situé dans le Premier District de cette ville, dans l'ilet borné par les rues Clio, Erato, Carondelet et Baronne mesurant 26 pieds de face à la rue Clio sur une profondeur de 93 pieds, entre lignes parallèles, avec les droits d'usage d'une allée mesurant 5 pieds de largeur s'étendant de la rue Baronne, dans le fond du dit lot. Ensemble avec une portion de terre dans le fond de la dite allée mesurant 35 pieds vers les rues Clio et Erato et 30 pieds vers les rues Carondelet et Baronne comme il est indiqué sur un plan annexé à un acte pardevant W. J. Castell, ancien notaire en cette ville le 22 janvier 1881, ensemble avec toutes les bâtisses et améliorations qui s'y trouvent désignés par le No 178 rue Clio.

Conditions—Un tiers ou plus comptant, le reste à un ou et deux ans de crédit au gré de l'acquéreur avec billets spécialement garantis par hypothèque et privilège de vendeur, portant 8 pour cent d'intérêt par an à partir de l'adjudication jusqu'au paiement final.

Les actes de vente contiendront les clauses usuelles de garantie, telle que non aliénation—5 pour cent d'honoraire d'avocat en cas de procès pour en forcer la collection des billets.

Les améliorations doivent être assurées, et la police transférée au porteur ou porteurs des dits billets, et les acquéreurs assumeront les taxes dues et exigibles en 1894, en sus du prix de son adjudication. 10 pour cent au comptant, du prix de son enchère seront requis au moment de la vente.

Les actes de vente pardevant J. C. Prest, notaire, aux frais des acquéreurs.
4 août 4 11 18 25—Sept. 1 5

ANNONCE JUDICIAIRE.

VENTE EN PARTAGE.

Meubles de Bureau, Actions et Billets.

Succession d'Antoine Lanata.

No 42,043—Cour Civile de District pour la paroisse d'Orléans.

PAR MACON, DENIS & KERNAGHAN.—W. A. KERNAGHAN, Encanteur—Bureau, No 14 (nouveau No 138) rue Carondelet—MARDI 14 août 1894, à 11 heures A. M., il sera vendu, à l'encan, en vertu et conformément à un jugement rendu le 14 juin 1894 et signé le 20 juin 1894, et d'un ordre daté le 28 juin 1894, homologuant les procédures d'une assemblée de famille tenue pardevant Jas. Fahey, notaire, le 26 juin 1894, par l'Hon. T. C. W. Ellis, juge de la susdite Cour, Division A, dans l'affaire ci-dessus, au local coin des rues Baronne et Commune—

1. Un lot de meubles de bureau, consistant en pupitres, chaises, coffre fort, tables, presse à lettres, pendule, etc.
2. L'intérêt du défunt, se montant à 6|328me dans un certain fond de 440 actions de la Mexican International Improvement Company.
3. Cent actions du fonds-capital de la Kentucky Land Company.
4. Cinquante actions du fonds-capital de la La. Ice Manufacturing Company.
5. Six cents actions du fonds-capital du Mountain View Manufacturing Company.
6. Onze cents actions du fonds-capital du Ryland Gold Mining Company.
7. Six mille cinq cents actions du Bon Homme Mining Company.
8. Un billet de huit mille dollars.
9. Un billet de six cents dollars.
10. Un billet de cinq cents dollars.
Le tout conformément à un inventaire déposé.
Conditions—Comptant sur les lieux.
3 août—3 4 13 14

ANNONCE JUDICIAIRE.

Mme L. M. Delogny vs ses Créanciers

No 1,641—Vingtième Cour de District Judiciaire pour la paroisse St Jacques.

PAR MACON, DENIS & KERNAGHAN. W. A. Kernaghan, encanteur—Bureau 14 (nouveau No 138) rue Carondelet—MERCREDI, 29 août 1894, à midi, à la Bourse des Encanteurs, il sera vendu à l'encan, en vertu d'un ordre daté le 17 juillet 1894, par l'Hon. Walter Guion, juge de la Cour ci-dessus, dans l'affaire ci-dessus mentionnée, la propriété décrite ci-après, à savoir—

Un certain morceau de terre connu comme Delogny et quelquefois connu comme plantation sucrière de Cassahanosse situé sur la rive droite du fleuve Mississipi, paroisse St-Jacques, Etat de la Louisiane, ayant à peu près 26 arpents de face au fleuve Mississipi, sur une profondeur de 75 à 80 arpents, s'étendant à et borné par les doubles concessions de la dite plantation, borné au haut par les terres appartenant à feu Valérien Choppin et maintenant à sa veuve, et au bas par les terres appartenant alors, aussi audit Choppin, s'étendant jusqu'aux quarante arpents et alors par autres terres anciennement, formant les doubles concessions de Millet. Les lignes fermées de quatre et demi degrés, plus ou moins, et ayant à peu près 1,750 arpents de superficie de bonne terre à sucre. Il y a à peu près 115 arpents de plant de canne, 155 arpents de souches de première année, 75 arpents de souches de deuxième année, 65 arpents de maïs et 55 arpents en fèves d'engrais.

Tous les travaux de l'entière récolte tout terminés (laid by) et en bonne condition. Sur la plantation il y a 22 mulets, 12 charrettes, outils aratoires et environ 125 cordes de bois, le tout conformément à un inventaire déposé à la cour. Ensemble avec toutes les bâtisses et améliorations qui s'y trouvent.

Conditions—Un tiers comptant, le reste à un crédit de un et deux ans avec billets payables à l'ordre de l'acquéreur et par lui endossés, garantis par hypothèque spéciale, privilèges et lien de vendeur, portant intérêt de 8 pour cent par an à partir de la date de l'adjudication jusqu'à paiement final. L'acte de vente doit contenir les clauses usuelles telle que la non aliénation, cinq pour cent honoraire d'avocat en cas de procès pour forcer la collection des dits billets. Les améliorations doivent être assurées, la sucrerie pour la somme de dix milles piastres et la police ou les polices transférées au porteur ou porteurs des billets et l'acquéreur assumera les taxes dues et exigibles en 1894 en sus du prix de son adjudication. 10 pour cent comptant du prix de son enchère seront requis au moment de la vente.

Acte vente pardevant M. Voorhies, notaire, aux frais de l'acquéreur.
28 juil—28—août 4 11 18 25 29

Avis.

Excursions du dimanche à bon marché sur le New Orleans, Fort Jackson & Grand Isle R. R. Les trains partent d'Alger à 8 A. M., et arrivent à 7.05 P. M. Billets, aller et retour, 50c. 75c et $1.00.

J. S. LANDRY

J. S. LANDRY, Surintendant. Agent général pour le Fret et les Passagers.
26 oct—sem et d-m

VENTES A L'ENCAN

PAR ROBINSON & UNDERWOOD.

ANNONCE JUDICIAIRE.

Une Magnifique Occasion pour un Acquéreur.

UN SUPERBE MOULIN A SCIE,

A STRADEE, LOUISIANE,

—ENSEMBLE AVEC—

Une Grande Quantité de Terres Plantées de Cyprès l'Environnant,

—SUR LE—

Chemin de Fer Illinois Central

—ET LE—

Bayou Manchac.

PROPRIETES SITUEES

Dans la Paroisse Tangipahoa

Smith Brothers & Co., Limited,
—ET—
Gentry Brothers
—VERSUS—
W. J. Athens Lumber Co., Limited

No 40,887—Cour Civile de District pour la Paroisse d'Orléans. Division E.

MERCREDI, 15 AOUT.

PAR ROBINSON & UNDERWOOD.—W. C. H. ROBINSON, encanteur.—Bureau nouveau numéro 123 ancien numéro 3 1|2 rue Carondelet—MERCREDI, 15 août 1894, à midi, à la Bourse des Encanteurs, Nos 72 et 74 rue St-Charles, en vertu de et conformément à un ordre de l'Hon. Geo. H. Théard, juge de la Cour Civile de District pour la paroisse d'Orléans, en date du 11 juillet 1894, à l'encan, il sera vendu—

1° **Une portion de terre** avec toutes les améliorations qui s'y trouvent comme il est décrit sur un plan du voyer de Geo. H. Grandjean, ingénieur civil, en date du 6 juillet 1894, comme suit. Le terrain ci-dessus mesurant Green mesures, trois (3) chaînes de largeur sur le côté Est et cinq (5) chaînes de largeur sur le côté Ouest du centre du chemin de fer Illinois Central R.R. sur une longueur de vingt chaînes partant du Quarantième poteau de milles du Illinois Central R. R. et s'étendant vers le sud. Les frontières nord et sud sont perpendiculaires et ceux de l'est et l'ouest sont parallèles à la voie du chemin de fer contenant dix (10) acres ouest et six (6) acres est du chemin de fer, étant un total de seize (16) acres comprenant toutes les améliorations maintenant existant à Stradee, paroisse Tangipahoa, Lne, et étant dans la section 28, Township 8, Range Sud 8, District Greensburg, East La., de la susdite il doit être exclu le droit de la voie, s'il y a, de la Compagnie de Chemin de fer Illinois Central. Les améliorations consistent en un nouveau moulin à scie, avec tous les appareils modernes, une confortable maison pour pension et plusieurs cottages et bois submergés dans le Bayou Owl estimés entre 300,000 et 500,000 pi-ds.

2° **Le N. E. 4 de la section 20 dans le** township 8 sud du Range 8 Est dans le district de terre de Greenburg renfermant cent soixante (160) acres d'après la patente de l'Etat No 2-237, en date du 8 février 1876. Toute la section 28 contenant six cent soixante huit un centième (600.68 A) acres, excepté la portion ci-dessus de terre et les améliorations décrites dans la section 1, et avec la partie fractionnelle Nord de la section 23 contenant cent soixante un et quatre-vingt-un et huit centièmes (161.08) acres, le tout dans le township 8 Range 8 Est du district de terre de Greensburg la dite terre comprise dans le 40e mile post de l'Illinois Central Railroad, et située près de ce 40e post, et bornée au nord par les terres de Jacob Prince, à l'ouest par la terre de Branch et au sud par le North Pass Manchac.

Conditions comptant. Les taxes de 1894 devront être assumées par les acquéreurs. 10 pour cent seront requis au moment de l'adjudication.

Actes de vente aux frais de l'acquéreur par devant W. Morgan Gurly, notaire.
13 juil—13 18 25—1 8 15 août

ANNONCE JUDICIAIRE.

Propriété de Second District.

COTTAGES,

Prieur, près l'Avenue Ursulines.

Succession du Rév. Hyacinthe Tumoine.

No 41,180.—Cour Civile de District pour la paroisse d'Orléans.

PAR ROBINSON & UNDERWOOD.—W. C. H. ROBINSON, encanteur—Bureau nouveau numéro 123, vieux numéro 3 1|2 rue Carondelet—MERCREDI, 15 août 1894, à midi, à la Bourse des Encanteurs, Nos 72 et 74 rue St Charles, en vertu et conformément à un ordre de l'Hon N. H. Rightor juge de la Cour Civile de District pour la paroisse d'Orléans, en date du 3 juillet 1894. Dossier No 41,180 pour le compte de la susdite succession, à l'encan il sera vendu—

1 **Un lot de terre** situé dans le faubourg Tremé, en cette ville dans l'ilet compris entre les rues Prieur, Roman, St-Philippe et Ursulines désigné par le No 10 de l'ilet numéro 13 sur un plan dressé par A. d'Hémécourt, voyer, le 22 décembre 1836, et déposé en l'étude de Félix Grima, notaire, le dit lot de terre mesure, au pied américain, 31 pieds 6 pouces 4 lignes de face à la rue Prieur 31 pieds 6 pouces 4 lignes sur la ligne du fond et 107 pieds 11 pouces 1 ligne de profondeur. Ensemble avec les bâtisses qui s'y trouvent consistant en un cottage simple en bois, 5 chambres et galerie sur le côté et désigné par le numéro municipal 185 rue Prieur.

2° **La moitié indivise du lot de terre,** situé dans le faubourg Tremé, en cette ville, désigné par le No 11 de l'ilet No 13, borné par les rues Roman, Prieur, St-Philippe et Ursulines, sur un plan de A. D'Hémécourt, en date du 22 décembre 1836 et déposé en l'étude de Félix Grima, ancien notaire en cette ville, le dit lot mesurant, au pied américain, 31 pieds 6 pouces et 4 lignes de face à la rue Prieur, 33 pieds 7 pouces et 4 lignes de largeur dans le fond, et 96 pieds 6 pouces et 8 lignes sur la ligne qui le divise du lot No 10. Ensemble avec les bâtisses qui s'y trouvent, consistant en un cottage simple en bois, 3 chambres et désigné par le numéro municipal 183 rue Prieur.

Conditions—Comptant. L'acquéreur assumera le paiement des taxes de 1894, en sus du prix de son enchère, et fera un dépôt de 10 pour cent du prix de son enchère au moment de l'adjudication.

Acte de vente, aux frais de l'acquéreur, par devant Antoine Doriocourt, notaire.
11 juil—11 18 25 août 1 8 15

JOURNAUX FRANCAIS

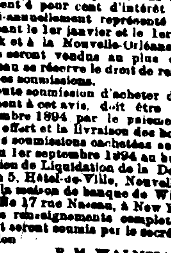

Echo de Paris, Figaro, Gil Blas, Intransigeant, Lanterne, Petit Journal, Petit Parisien, Leurs suppl'ents. France Mode, Mode Nationale, P. Echo d Mode Bon Journal, Caricature, Eclipse, Jnal. Amusant, Jal. des Voyages Monde Comique P. Jnal p. rire, Scien. Ill'rée, etc.

Dépositaires Généraux:
L. DERMIGNY & Cie.
126 W. 25th Street, NEW YORK.

Envois par la Poste dans toute l'Amérique.
DEMANDEZ LA LISTE!
Conditions spéciales aux Marchands

Nouvelle-Orléans, 21 juillet 1894.—Le Bureau de Liquidation de la Dette de ville de la Nouvelle-Orléans, Lne., sollicite des soumissions pour l'achat de ($4,500,000), Quatre millions cinq cent mille dollars ou de toute partie de cette somme des Bons constitutionnels de la ville de la Nouvelle Orléans qui seront émis en vertu d'un amendement constitutionnel et d'un acte de la Législature de l'Etat de la Louisiane No 110 de 1890, approuvé le 8 juillet 1890. Les bons sont payables cinquante ans après leur date, portent 4 pour cent d'intérêt par an, payable semi-annuellement représenté par des coupons échéant le 1er janvier et le 1er juillet à New York et à la Nouvelle-Orléans. Les bons offerts seront vendus au plus offrant; mais le Bureau se réserve le droit de refuser tout ou partie des soumissions.

Toute soumission d'acheter des bons conformément à cet avis, doit être terminée le 1er décembre 1894 par le paiement comptant du prix offert et la livraison des bons.

Des soumissions cachetées seront reçues jusqu'au 1er septembre 1894 au bureau de la Commission de Liquidation de la Dette de la Ville, salon 5, Hôtel-de-Ville, Nouvelle-Orléans, Lne, ou à la maison de banque de Winslow, Lanier & Cie, No 17 rue Nassau, à New York.

Des renseignements complets quant à l'emprunt seront soumis par le secrétaire de la Commission
R. M. WALMSLEY, Président.
T. WOLFE. Jr, Secrétaire.
29 juil—29—août 5 12 19 26

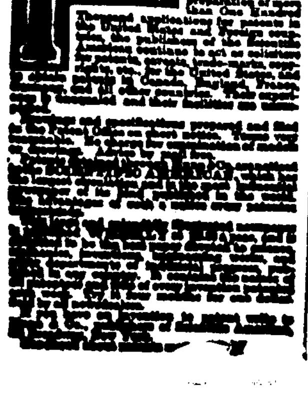

L'ABEILLE

—DE LA—

Nouvelle-Orléans

JOURNAL QUOTIDIEN,

—AVEC UNE—

EDITION HEBDOMADAIRE

PARAISSANT

—LE—

SAMEDI MATIN,

—ET—

Contenant toutes les matières publiées pendant la semaine dans l'édition quotidienne.

ABONNEMENTS:

EDITION QUOTIDIENNE.

UN AN	$12 00
SIX MOIS	6 00
TROIS MOIS	3 00
UN MOIS	1 00

EDITION HEBDOMADAIRE.

UN AN	$3 00
SIX MOIS	1 50
QUATRE MOIS	1 00

On s'abonne à la semaine avec les porteurs et les marchands de journaux.

L'EDITION HEBDOMADAIRE

Réunissant en un seul numéro toutes les nouvelles de la semaine, compte beaucoup d'abonnés et de lecteurs en Europe.

BUREAUX ET ATELIERS

No 73 Rue de Chartres,

ENTRE CONTI ET BIENVILLE

L'ABEILLE,

Fondée le 1er septembre 1827, est le plus ancien journal quotidien de la Louisiane et du Sud-Ouest.

Elle est lue par toute la population franco-louisianaise et est conséquemment, au point de vue des annonces, un excellent organe de publicité.

Elle est reçue non-seulement dans toutes les paroisses créoles de la Louisiane, mais dans les Etats voisins, au Mexique, aux Antilles, en Europe, partout enfin où on lit le français et où on s'intéresse aux affaires de notre pays.

L'ABEILLE

Publie tous les jours, en outre des matières politiques, littéraires et locales:

Des Dépêches Télégraphiques complètes de tous les points des Etats-Unis et de l'Etranger;

Un Bulletin Maritime;

Une Liste des Navires en partance dans les ports étrangers et américains pour la Nouvelle-Orléans;

Une Liste des Navires dans le port de la Nouvelle-Orléans;

Un Bulletin Financier;

Un Bulletin Commercial;

Les heures de départ et d'arrivée des trains de chemins de fer;

Les jours de départ des bateaux à vapeur.

Bureaux et Ateliers,

73 CHARTRES

ATHENEE LOUISIANAIS.

Concours de 1894.

L'Athénée propose le sujet suivant aux personnes qui désirent prendre part au concours de cette année:

JEANNE D'ARC DANS L'HISTOIRE ET LA LITTÉRATURE.

Les manuscrits seront reçus jusqu'au 1er mars inclusivement.

L'auteur du manuscrit qui aura été jugé le meilleur, recevra une médaille d'or.

Toute personne résidant en Louisiane est invitée à concourir.

Les manuscrits devront être écrits aussi lisiblement que possible, sur papier écolier réglé, avec une marge, et seulement sur le recto et les lignes; ils ne devront pas dépasser 25 pages.

Chaque manuscrit sera remis sans nom d'auteur, mais portant une épigraphe ou devise qui sera reproduite sur une enveloppe cachetée, dans laquelle l'auteur aura écrit son nom et son adresse.

Le comité nommé pour examiner les manuscrits, ouvre seulement l'enveloppe contenant le nom du concurrent qui a mérité la médaille, pour s'assurer qu'il est dans les conditions du concours.

Le comité pourra accorder des mentions honorables, s'il le juge convenable.

Le manuscrit couronné sera publié dans le journal de l'Athénée.

La présentation de la médaille se fera dans une séance publique. On réunira, pour la circonstance, tous les éléments d'une fête littéraire et artistique.

Le nom du lauréat ou de la lauréate sera proclamé après la lecture du manuscrit qui aura obtenu le prix.

Les devises des concurrents à qui des mentions honorables auront été accordées, seront lues devant le public.

Les candidats devront se soumettre strictement aux dispositions du programme.

Les manuscrits dans aucun cas ne seront rendus.

Tout candidat qui fera connaître sa devise, sera mis hors de concours.

Toute personne qui a obtenu la médaille, ne pourra plus concourir.

Les manuscrits seront adressés au secrétaire.

Le secrétaire perpétuel,
BUS. ROUEN,
P. O. Box 725.

SIGNAUX D'INCENDIE.

5 Harmonie et Tchoupitoulas.
6 Washington et Chippewa.
7 Marché de la rue Neuvième.
8 Carondelet et Huitième.
9 Prytanée et Neuvième.
12 Magnolia et Washington.
13 Sixième et St-Denis.
14 Poste de la Cie de Pompe No 22.
15 Poste de la Cie de Pompe No 23.
16 Poste H. et L. Co. No 1, Jackson.
17 Constance et Première.
18 Magasine et St-André.
19 Ste-Marie et Tchoupitoulas.
21 St-Charles et Première.
23 Dryades et St-André.
24 Marché Keller.
25 Jackson et Coliséé.
26 Jackson et Liberté.
27 Deuxième et Dryades.
28 Jackson et Laurel.
29 Levée, Orange et Richard.
31 Henderson et Peters.
32 Poste de la Cie de Pompe No 12, Tchoupitoulas.
33 Thalie et Levée.
34 Poste de la Cie de Pompe No 1, Hunter.
35 Chippewa et St-James.
36 Station de Police du 2ème Precinct.
37 Race et Magasine.
38 Melpomène et Camp.
39 Richard et Annonciation.
41 Station des Ecuries, St-Charles.
42 Marché Dryades, Melpomène.
43 Franklin et Erato.
45 Camp et Calliope.
46 Poste de la Cie de Pompe No 8, Calliope et Front.
47 Calliope et Front.
48 Peters et St-Joseph.
51 Constance et Erato.
52 Camp et St-Joseph.
53 Poste de la Cie de Pompe No 18, Calliope.
54 Remparts et Delord.
56 Calliope et Freret.
57 Magnolia et Erato.
58 Julia et St-Charles.
61 Terpsichore et Franklin.
63 Pied de la rue Lafayette.
64 Camp et Poydras.
65 Julia et Commerce.
71 Pied de la rue Julia, Dépôt du L. & N. R. R.
72 Canal et Levée.
73 Magazine et Girod.
74 Natchez et Tchoupitoulas.
75 Hôtel de Ville.
81 Canal et Camp.
82 Girod et Baronne.
83 Poste de la Cie de Pompe No 13, rue Perdido.
84 Carondelet et Commune.
121 Remparts et Canal.
123 Remparts et Poydras.
124 Poste de la Cie de Pompe No 14, rue Commune.
125 Workhouse, rue Girod.
126 Claiborne et Poydras.
127 Commune et Rocheblave.
128 Miro et Lafayette.
134 Poydras et Freret.
141 Bienville et Vieille-Levée.
142 St-Louis et Royale.
143 Poste de la Cie de Pompe No 7, Dauphine.
145 Bourgogne et Toulouse.
146 Poste H. & L. Co. No 4, Bassin.
151 Canal et Robertson.
152 Bienville et Johnson.
153 Dorbigny et Bienville.
154 Station des cars, rue du Canal.
156 Prieur et St-Louis.
214 Vieille-Levée et St-Philippe.
215 Station de Police, Place Jackson.
216 Hôpital et Dauphine.
217 Poste de la Cie de Pompe No 10, Dumaine.
231 Tremé et Esplanade.
232 Remparts et Esplanade.
234 Tremé et Ursulines.
235 Poste de la Cie de Pompe No 21, Claiborne.
236 Chemin du Bayou et Claiborne.
237 Station de Police, Prison de Paroisse.
241 Poste de la Cie de Pompe No 3, Esplanade.
242 Ste-Anne et Miro.
243 Manufacture de Stern, Français.
245 Pont du Bayou et Esplanade.
247 Chemin du Bayou et Dorgenois.
252 Marigny et North Peters.
253 Poste de la Cie de Pompe No 9, Esplanade.
312 Station de Police, Champs-Elysées.
313 Bagatelle et Esplanade.
314 Bons-Enfants et St-Antoine.
315 Bons-Enfants et Champs-Elysées.
316 Claiborne et St-Bernard.
317 Lapeyrouse et Miro.
412 Laharpe et White.
413 Remparts et Espagne.
414 Poète et Urquhart.
415 Mandeville et Claiborne.
416 St-Antoine et Claiborne.
513 Presse à Coton et Levée.
514 Marché Washington.
515 Louisa et Remparts.
612 Poste de la Cie de Pompe No 24, rue Dauphine.
613 Dauphine et Indépendance.
614 Station des cars, Pologne.
615 Casernes des Etats-Unis.
616 Reynès et Dauphine.

WARNER'S SAFE KIDNEY & LIVER CURE

(Autrefois vendu du Dr Craig pour les reins.) Préparation végétale, le seul remède sûr pour la maladie de Bright, le Diabète et toutes les affections des reins, du foie et de la vessie.

Certificat de 1er ordre à l'appui. Pour la guérison du Diabète, demandez Warner's Safe Diabetes Cure. Pour la guérison de la maladie de Bright et les autres affections demandez Warner's Safe Kidney and Liver Cure.

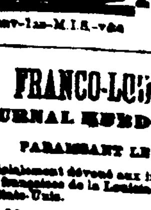

Warner's Safe Remedies sont vendus par tous les pharmaciens et marchands de médicaments.

H. H. WARNER & CO., Propriétaires, Rochester, N. Y. Demandez les brochures et certificats.

Agent pour la vente en gros à la N.-Orléans: I. L. LYONS
1janv-1an-M.I.S.-vén

LE FRANCO-LOUISIANAIS.

JOURNAL HEBDOMADAIRE

PARAISSANT LE SAMEDI

Spécialement dévoué aux intérêts des populations françaises de la Louisiane et du Sud-Ouest des Etats-Unis.

Abonnement: $2 50 par an.

Propriétaire-Editeur: LE CLUB DE LA DEMOCRATIE FRANÇAISE.

Bureau: 109 rue de Chartres, Orléans, Lne.