L'Abeille de la Nouvelle-Orléans.

BUREAUX: rue de Chartres No. 73. NOUVELLE-ORLEANS, DIMANCHE MATIN, 29 DECEMBRE 1889. 63me Année

L'Abeille de la Nouvelle-Orléans.
Bureaux: 73 rue de Chartres.

Bussière & Bonnet,
Propriétaires-Editeurs.

Entered at the Post Office at New Orleans, La., as Second Class Matter.

NOUVELLE-ORLEANS.
DIMANCHE, 29 DECEMBRE 1889.

VENTES DE DEMAIN LUNDI.

Par Henry Stern & Co.—A leur salle d'encan No 36 rue du Canal: Un assortiment complet de Bottes et Souliers.

Achetez vos bonbons et fruits glacés, crystallisés, à la Confiserie du Bigot. Voyez l'annonce.

La Salsepareille d'Ayer possède le don merveilleux de purifier et de fortifier le système. Elle est indispensable aux malades.

L'union de l'Amérique Centrale.

L'union fait la force, a dit, depuis des milliers d'années, la sagesse des nations. Le principe était juste; il a été fécond en conséquences bienfaisantes. A notre époque, il a créé l'idée d'association, dont l'application restera l'honneur du dix-neuvième siècle.

Cette mise en commun de tous les efforts individuels, en vue du bien de la masse, a fait, depuis près de cent ans, d'immenses progrès dans les esprits; elle est arrivée à multiplier les Sociétés, qui n'ont d'autre but que de soutenir, mutuellement, les membres de chaque groupe, en particulier, et les différents groupes entr'eux, pour la poursuite d'un bien général. Ces associations ne se forment pas seulement au point de vue des positions sociales, des intérêts professionnels, ou de métiers: elles se fondent aussi entre groupes nationaux qu'unissent les affinités de race et d'origine, la similitude des institutions, les besoins identiques qui naissent d'une même position géographique. Les associations de ce genre prennent les noms de fédérations, d'unions politiques et commerciales. Tels sont la confédération helvétique, les Etats-Unis, le Zollverein Allemand, l'Union de l'Amérique Centrale. Ces unions, ces fédérations formées entre membres d'un même Etat, ou entre Etats différents, sont d'une grande puissance, d'une efficacité rare; elles sont la gloire de notre siècle. Il en a produit de nombreux exemples qui sont de véritables modèles, mais il faut qu'elles reposent sur l'identité des intérêts, autrement—elles engendrent des conflits incessants et deviennent, pour les groupes qu'elles unissent, un principe de division, et, par conséquent, de faiblesse. Les Etats-Unis, qui en sont un des types les plus parfaits, ont, à un moment donné, fourni une preuve éclatante de ce que nous avançons. Malheur aux unions, aux fédérations dans lesquelles un membre cherche à dominer les autres et à leur imposer des conditions onéreuses ou désastreuses; elles finissent, tôt ou tard, par se disloquer; elles aboutissent, parfois, à l'absorption du plus faible par le plus fort. En ce cas, l'Etat qui usurpe, ne fait pas toujours un bon calcul; il y perd souvent plus qu'il n'y gagne. Ou l'élément vaincu tend, sans cesse, à faire résistance, violemment ou sourdement, et nécessite, de la part du vainqueur, une dépense constante de forces pour le maintenir sous la dépendance; ou il perd une partie de sa vitalité, et tombe en décadence. Il y a alors dans une partie de la confédération, une déperdition d'activité aux dépens de tout l'organisme. Il n'est jamais bon qu'un membre, si vigoureux qu'il paraisse, soit obligé d'en nourrir un autre, après avoir, par la conquête, contribué à le débiliter. C'est le châtiment presqu'infaillible de l'usurpation.

Qu'il y ait, dans l'humanité, à l'époque où nous vivons, une tendance générale et irrésistible à la fédération, c'est un fait qu'il est inutile de contester; il frappe tous les esprits. Nous en avons, près de nous, au sud du Golfe du Mexique, un exemple bien intéressant. Il y a là, établies sur l'isthme long et étroit qui sépare les deux océans Atlantique et Pacifique, cinq Républiques: nous voulons parler du Guatemala, de San Salvador, du Honduras, du Nicaragua, du Costa-Rica. Il se prépare, de ce côté, une immense révolution commerciale, par la construction, déjà commencée, d'un canal, ou de plusieurs canaux, qui doivent relier les deux océans.

L'axe du trafic sera, bientôt, déplacé, et une bonne part de des marchandises qui doublaient, il y a trente ans, le Cap de Bonne Espérance, qui depuis, suivent le Canal de Suez ou font le tour de l'Amérique du Sud, prendront le chemin de la région des isthmes. Les cinq Républiques établies sur l'arête de rochers qui s'élève entre les deux mers, se trouvent naturellement sur ce passage; elles en auront forcément la charge et la garde; à elles doit incomber la tâche de maintenir intacte la neutralité de ces voies de communication; elles auront à la défendre contre les empiètements, non seulement de quelques puissances européennes animées d'une ambition malsaine, mais aussi de certains Etats du Nord ou du Sud de l'Amérique, qui pourraient avoir l'idée de s'en emparer, d'en tenir les clefs, de dominer ainsi le commerce interocéanique, de le détourner, de l'arrêter même, au gré de leurs caprices ou de leurs intérêts particuliers.

Faibles, comme elles le sont maintenant, par suite de leur isolement, elles sont incapables de remplir de pareilles fonctions; unies par un lien international, dirigées par une sorte de Congrès qui concentrerait leurs forces, aujourd'hui éparses, elles seraient au niveau de la situation et en état d'accomplir ce devoir.

Nous entendons quelques rhéteurs leur reprocher de n'être encore qu'à moitié désertes et à moitié sauvages. Il est peut-être bien qu'il en soit ainsi. Le peuplement et la civilisation qui s'y développeront, dès l'ouverture des isthmes, s'y produiront dans des conditions tout à fait nouvelles, sans mélange d'éléments qui rappelleraient les anciens régimes, au double point de vue politique et économique, et y provoqueraient des conflits entre les institutions du passé et celles du présent.

Entendue ainsi, et au milieu des circonstances où elle tente de s'établir, l'Union de l'Amérique Centrale peut être considérée comme un inestimable bienfait pour les générations qui s'élèvent, pour l'avenir de l'humanité.

Reste à savoir si l'idée qui domine, à présent, une certaine école, aux Etats-Unis et qui pousse le continent du nord, à établir une confédération entre tous les Etats du Nouveau Monde, sur un pied de parfaite égalité, qui les absorbe tous au profit du plus fort d'entr'eux, ne crée pas un puissant obstacle à la création de cette Union. Le Panaméricanisme, ou, si l'on veut lui donner le nom de l'homme qui en est le représentant le plus éminent, le "Blainisme," est la plaie nouvelle de l'Amérique; il peut engendrer une foule de crises et, même, de crises, dont le résultat sera fatalement de retarder les progrès du Nouveau Monde. C'est une très belle chose que l'Union commerciale, une sorte Zollverein de tous les Etats de notre grand continent, mais il est fort difficile qu'elle s'établisse sur un pied acceptable, tant que tous ne pourront lutter, à armes égales, sur les différents marchés du globe, tant qu'il y aura menace d'absorption des intérêts de ceux-ci au bénéfice des intérêts de ceux-là. Trop de zèle nuit souvent, et nous perdons, alors, beaucoup des avantages que le temps nous accorderait naturellement, et sans grands efforts, par l'impatience que nous éprouvons, imprudemment, dans leur poursuite.

Eh! Madame, et vous! Pourquoi pas? Le Sirop Delabarre pour la dentition est indiqué au moment de l'enfant faisant ses dents. Une gencive frottée sur les gencives toutes les trois heures pendant le travail des dents, fera entièrement disparaître l'inflammation en un jour, apaisera, calmera l'enfant et guérira diarrhée et coliques.

Cette affligeante maladie, les Rhumatismes, est promptement soulagée par les Pilules d'Ayer.

Joignez-vous à la Grande Procession des Gens Sages
ET DE BON JUGEMENT QUI VONT CHEZ

MARX BROS
Nos 95, 97 et 99 Rue du Canal.

Et vous serez dans la bonne voie pour faire

LES BARGAINS LES MEILLEURS MARCHÉS POUR LE NOUVEL AN

Qui s'offrent à la Nouvelle-Orléans. Nous ne consumerons pas beaucoup de votre temps par de longs arguments; les faits et les chiffres parlent d'eux-mêmes,

AINSI DONC, EN VOICI QUELQUES-UNS!

Tous nos surtouts pour messieurs réduits à $3.50, $5.00, $7.50, $10, $15.	Voir nos pantalons pour hommes à $1.50, $2.00, $2.50, $3.00. Costumes pour école, $1.25, $1.50, $2.00, $2.50.	Le département des Articles de toilette, Chapeaux, Malles, et Valises, Regorge de NOUVEAUTÉS.
Voyez nos habillements complets réduits à $5, $6, $7.50, $10, $12, etc.	Pantalons longs, longueurs de costumes de 9 à 13, réduits à $2.50, $3.00 et $4. Pantalons longs, longueurs de costumes, de 13 à 18, réduits à $3.50, $4 et $5.	

JUNIUS HART,
191 RUE DU CANAL,
LE MAGASIN DE MUSIQUE LE MEILLEUR MARCHÉ AU SUD.

PIANOS.

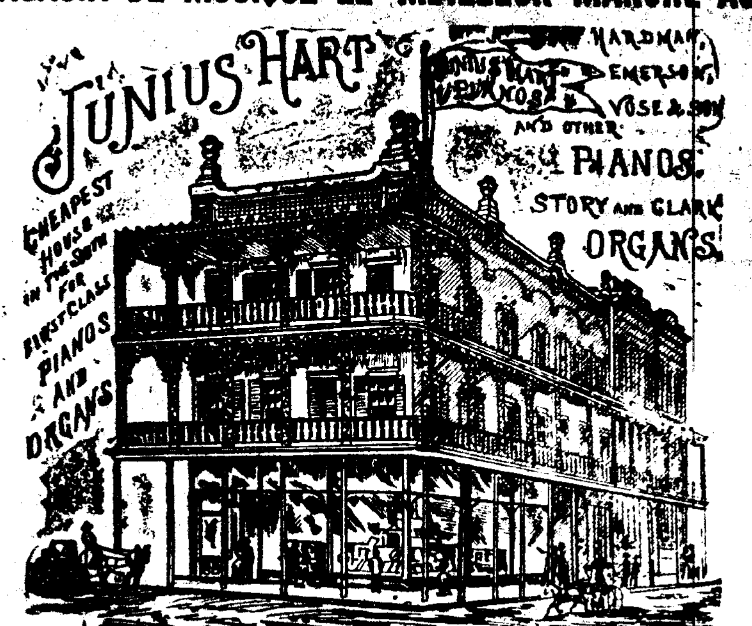

ORGUES.

SEUL AGENT POUR LA VENTE DES CÉLÈBRES
PIANOS EMERSON.

Un instrument de musique de première qualité et DURABLE, à un prix à la portée de toutes les bourses! Ne nous [illegible] mais interrogez quiconque de vos amis dont les noms sont ci-dessous, et vous [illegible] recommandent pas cet instrument comme étant sans égal pour résister aux [illegible] pureté, la force, la suavité ainsi que le volume et la puissance du son. Tout piano garanti pendant [illegible]

Rappelez-vous la liste qui suit; il n'y a que quelques noms des nombreuses personnes [illegible] j'ai vendu des Pianos Emerson. S'il fallait publier tous leurs noms un livre y suffirait à peine et cette lecture serait dénuée d'intérêt.

Wm Ashley, Ruston, Lae; Albert Arbo, Carrollton, Lae; W H Alexander, Monroe, Lae; J M Aus, DeKalb, Miss; Juge Allen Barksdale, Ruston, Lae; Prof J W Beeson, Arcadia College, Lae, 3 pianos; Mlle Eugenia Barrow, Shreveport, Lae; Mlle B Bell, Monroe, Lae; H B Blanc, Jackson, Miss; A R Black, Shreveport, Lae; I N Brown, Arcadia, Lae; J A Brewer, Arcadia, Lae; J M Balinger, Bâton Rouge, Lae; F N Brian, Boyce, Lae; Juge S T Baird, Bastrop, Lae; C G Badeaux, Labadieville, Lae; T O Barris, Columbus, Miss; A H Bernard, Monroe, Lae; Mme M A Brantley, Greenwood, Lae; Phanor Breazeale, Natchitoches, Lae; T W Brent, Boyce, Lae; A L Cox, Minden College, Lae; Hon J P Carter, Hattiesburg, Miss; Ed E Cummings, Shreveport, Lae; Dr R S Calvez, Natchitoches, Lae; W P Coleman, Brookhaven, Miss; H A Camp, Lumberton, Miss; Dr T Cocharo, Opelousas, Lae; Mme M V Coles, Mt Lebanon, Lae; Mme E C Chester, Edwards, Miss; Mlle Mollie Cosena, Port Gibson, Miss; [illegible]

S Q Kline, Vicksburg, Miss; Mme C E Kasber, Bunkie, Lae; F W Liggins, Morgan City, Lae; A Lomitte, Cottonport, Lae; James Lalick, Belize, British Honduras; A Levine, Alexandrie, Lae; W T Lockwood, Clinton, Lae; Mme E Lawrence, Homer, Lae; Mme Ledbetter, Summerfield, Lae; T Leary, Minden, Lae; [illegible]

D W Wilkinson, Brandon, Miss; G W Yates, Starkville, Miss; Mlle Yarborough, Arcadia, Lae; A Zemart, Washington, Lae; L B Claiborne, Esq, Cook's Ldg, Lae; Dr Chas Menville, New Roads, Lae; Mlle Annie Tait, Winona, Miss; [illegible]

NOUVELLE-ORLEANS

Mme A J Augustin, Nlle-Orléans; H H Austin, 470 rue Bienville; Mme Amerine, coin Chartres et [illegible]; Mme Adams, 592 rue St-Charles; [illegible]

Louis T Boebener, 275 Prytania; T M Holland, avec la Compagnie de Loterie de la Louisiane; [illegible]

POUR UN CADEAU DE JOUR DE L'AN, ACHETEZ UN PIANO EMERSON.

Un aphorisme:

"J'aime mieux les fous que les imbéciles, parce que les fous.... en les enfermant...."

Pas toujours!

A la cour d'assises.

Le défenseur de l'accusé a la parole:
—Oui, messieurs les jurés, mon client a été acquitté, mais le fabricant de coffres-forts devra encore lui faire avoir la prime de 1,000 francs promise à celui qui forcera les produits de sa maison.

Quatre "belles" pièces.... d'une [illegible]

"Une belle vieillesse, un bel incendie, une belle-mort, et.... une belle-mère!"

Deux jeunes femmes nouvellement mariées causent des joies et des surprises de la vie conjugale.

—Moi, je suis très heureuse, fait l'une. [illegible] ton mari?
—[illegible], une perle: je ne le [illegible]

TO-KALON
CAVE CALIFORNIENNE.

Vins rouges, Sauternes et Riesling. Vins Champagne.

Tokay, Angélica, Muscatelle, Black Berry, Brandy, Porto, Sherry, Claret et du Brandy [illegible]

[illegible] W. [illegible]
Oakville, comté Napa, Californie.
PURETÉ ABSOLUE GARANTIE.
PH. FORGET.
[illegible] 156 rue Royale, près St-Pierre.

Le Dr A. L. PLOUGH

a transféré son bureau du No 209 de la rue du Canal au No 7 de la rue Nord Rampart, à une petite distance de la rue du Canal.
29 déc—1f

GRAND OPERA HOUSE.
Ce soir et toute la semaine.
Matinées Mercredi et Samedi.
THOMPSON OPERA CO.,
DANS
SAID PASHA.
Grande Matinée de Noël mercredi.
Dimanche 29 déc—Evangeline. 25 déc—

Avis.

$600,000.
Nouvelle-Orléans, 26 décembre 1889.

Le soussigné certifie qu'il avait en recouvrement pour le compte de la Texas National Bank, San Antonio, Texas, un quarantième du billet No 68,455, tirage à numéro simple, Classe M, de la Loterie de l'Etat de la Louisiane, quarantième qui a gagné le Premier Gros Lot de Six Cent Mille Piastres, le mardi, 17 décembre 1889, et que le montant en a été promptement payé par un chèque sur la New Orleans National Bank, sur présentation du dit quarantième au bureau de la Compagnie.

H. KINLER,
Caissier de la Union National Bank.

Avis.

$600,000.
Nouvelle-Orléans, 23 décembre 1889.

Le soussigné certifie qu'il avait en recouvrement pour le compte de E. T. Bettis, 3223 Walnut street, St-Louis, Mo., par l'entremise de la American Exchange Bank, St-Louis, Mo., un quarantième du billet No 68,455, tirage à numéro simple, Classe M, de la Loterie de l'Etat de la Louisiane, quarantième qui a gagné le Premier Gros Lot de Six Cent Mille Piastres, le mardi, 17 décembre 1889, et que le montant en a été promptement payé par un chèque sur la New Orleans National Bank, sur présentation du dit quarantième au bureau de la Compagnie.

L. P. VINET,
State National Bank.

Avis.

$600,000.
Nouvelle-Orléans, 24 décembre 1889.

Le soussigné certifie qu'il avait en recouvrement pour le compte de Arthur Bettinor, 12 West Twenty third street, New York, N. Y., un quarantième du billet No 68,455, tirage à numéro simple, Classe M, de la Loterie de l'Etat de la Louisiane, quarantième qui a gagné le Premier Gros Lot de Six Cent Mille Piastres, le mardi, 17 décembre 1889, et que le montant en a été promptement payé par un chèque sur la New Orleans National Bank, sur présentation du dit quarantième au bureau de la Compagnie.

G. A. PARDUE,
Agent du Southern Express Company.

Avis

$600,000.
Nouvelle-Orléans, 24 décembre 1889.

Le soussigné certifie qu'il avait en recouvrement pour le compte de Joseph Bossetie, Worcester, Mass., un quarantième du billet No 68,455, tirage à numéro simple, Classe M, de la Loterie de l'Etat de la Louisiane, quarantième qui a gagné le Premier Gros Lot de Six Cent Mille Piastres, le mardi, 17 décembre 1889, et que le montant en a été promptement payé par un chèque sur la New Orleans National Bank, sur présentation du dit quarantième au bureau de la Compagnie.

G. A. PARDUE,
Agent du Southern Express Company.

Avis.

$600,000.
Nouvelle-Orléans, 23 décembre 1889.

Le soussigné certifie qu'il avait en recouvrement, pour le compte de la First National Bank, Corsicana, Tex., un quarantième du billet No 68,455, tirage à numéro simple, classe M, de la Loterie de l'Etat de la Louisiane, quarantième qui a gagné le Premier Gros Lot de Six Cent Mille Piastres, le mardi, 17 décembre 1889, vendu à Manning Green, Tex., et que le montant en a été promptement payé, par un chèque sur la New Orleans National Bank, sur présentation du dit quarantième au bureau de la Compagnie.

CHAS. SANTANA,
Commis au Change de la Louisiana National Bank.

Avis.

$600,000.
Nouvelle-Orléans, 24 décembre 1889.

Le soussigné certifie qu'il avait en recouvrement, pour le compte de Niblack & Legg, Philadelphia, Pa., un quarantième du billet No 68,455, tirage à numéro simple, Classe M, de la Loterie de l'Etat de la Louisiane, quarantième qui a gagné le Premier Gros Lot de Six Cent Mille Piastres, le mardi, 17 décembre 1889, et que le montant en a été promptement payé par un chèque sur la New Orleans National Bank, sur présentation du dit quarantième au bureau de la Compagnie.

G. A. PARDUE,
Agent du Southern Express Company.

Avis.

$600,000.
Nouvelle-Orléans, 26 décembre 1889.

Le soussigné certifie qu'il avait en recouvrement, pour le compte de Captain William Felby, par l'entremise de la Merchants' Bank, Pensacola, Fla., un quarantième du billet No 68,455, tirage à numéro simple, Classe M, de la Loterie de l'Etat de la Louisiane, quarantième qui a gagné le Premier Gros Lot de Six Cent Mille Piastres, le mardi, 17 décembre 1889, et que le montant en a été promptement payé par un chèque sur la New Orleans National Bank, sur présentation du dit quarantième au bureau de la Compagnie.

L. P. VINET,
State National Bank.

Avis.

$600,000.
Nouvelle-Orléans, 19 décembre 1889.

Le soussigné certifie qu'il avait en recouvrement, pour le compte de Charles E. Woodson, de Hunter Bros., Memphis, Tenn., par l'entremise de la Bank of Commerce, Memphis, Tenn., un quarantième du billet No 68,455, tirage à numéro simple, Classe M, de la Loterie de l'Etat de la Louisiane, quarantième qui a gagné le Premier Gros Lot de Six Cent Mille Piastres, le mardi, 17 décembre 1889, et que le montant en a été promptement payé par un chèque sur la New Orleans National Bank, sur présentation du dit quarantième au bureau de la compagnie.

P. S. CAMERDEN,
Caissier de la Whitney National Bank.

Avis.

$600,000.
Nouvelle-Orléans, 21 décembre 1889.

Le soussigné certifie qu'il était porteur d'un quarantième du billet No 68,455, tirage à numéro simple, Classe M, de la Loterie de l'Etat de la Louisiane, quarantième qui a gagné le Premier Gros Lot de Six Cent Mille Piastres, le mardi, 17 décembre 1889, et que le montant en a été promptement payé par un chèque sur la New Orleans National Bank, sur présentation du dit quarantième au bureau de la compagnie.

I. A. HAKES, Cairo, Ill.

Avis.

$200,000.
Nouvelle-Orléans, 26 décembre 1889.

Le soussigné certifie qu'il avait en recouvrement pour le compte d'un déposant, un huitième du billet No 40,211, tirage à numéro simple, Classe M, de la Loterie de l'Etat de la Louisiane, huitième qui a gagné le Deuxième Gros Lot de Deux Cent Mille Piastres, le mardi, 17 décembre 1889, et que le montant en a été promptement payé par un chèque sur la New Orleans National Bank sur présentation du dit huitième au bureau de la Compagnie.

C. WAGATHA,
Receveur de la Traders' Bank.

Avis.

$200,000.
Nouvelle-Orléans, 18 décembre 1889.

Le soussigné certifie qu'il avait en recouvrement pour le compte d'un déposant, un huitième du billet No 40,211, tirage à numéro simple, Classe M, de la Loterie de l'Etat de la Louisiane, huitième qui a gagné le Deuxième Gros Lot de Deux Cent Mille Piastres, le mardi, 17 décembre 1889, et que le montant en a été promptement payé par un chèque sur la New Orleans National Bank sur présentation du dit huitième au bureau de la Compagnie.

B. C. BALDWIN,
Assistant Caissier de la New Orleans National Bank.

Avis.

$200,000.
Nouvelle-Orléans, 24 décembre 1889.

Le soussigné certifie qu'il avait en recouvrement, pour le compte de la Farmers' Bank, Columbus, Ind., par l'entremise de la Traders' Bank, Columbus, Ind., un quart du billet No 40,211, tirage à numéro simple, Classe M, de la Loterie de l'Etat de la Louisiane, quart qui a gagné le Deuxième Gros Lot de Deux Cent Mille Piastres, le mardi, 17 décembre 1889, et que le montant en a été promptement payé par un chèque sur la New Orleans National Bank, sur présentation du dit quart au bureau de la Compagnie.

CHAS. SANTANA,
Commis au change de la Louisiana National Bank.

Avis.

$100,000.
Nouvelle-Orléans, 26 décembre 1889.

Le soussigné certifie qu'il avait en recouvrement, pour le compte de Byron D. Houghton, Oswego, N. Y., un quart du billet No 68,061, tirage à numéro simple, Classe M, de la Loterie de l'Etat de la Louisiane, quart du billet qui a gagné le Troisième Gros Lot de Cent Mille Piastres, le mardi, 17 décembre 1889, et que le montant en a été payé par un chèque sur la New Orleans National Bank, sur présentation du dit quart au bureau de la Compagnie.

G. A. PARDUE,
Agent du Southern Express Company.
29 déc—6t

D. MERCIER'S SONS

Les marchands renommés par la modicité des prix de leurs articles et la loyauté dans leurs transactions commerciales

Vêtements confectionnés, Chapeaux et Articles de toilette pour messieurs et enfants.

Le magasin est ouvert le samedi soir jusqu'à 10 heures, et fermé le dimanche.
Coin des rues Dauphine et Bienville, à deux îlets de la rue du Canal. 2me district.
1er oct—1 an—mar jeu dim

METROPOLITAN BANK, DEPARTEMENT DES ÉPARGNES

30..........RUE DU CAMP..........30

Capital..........$250,000 | Profits non divisés..........$40,000

FRED. PETERS, Président. FRANK RODER, Vice-Président. ED. CLAUSSEN, Caissier.
Cette institution est ouverte et prête à recevoir des dépôts d'un dollar et au-dessus, sur lesquels elle donnera trois pour cent d'intérêt, payable tous les six mois.
Directeurs—Phil. W. Dielman, Frank Roder, Jacob Hassinger, H. F. Klumpp, John Nelson, Julius Weiss, Adolph G. Ricks, Fred. Peters et Louis Leonhard.
1er sept—1 an—dim mar v

A. A. WOODS. WALTER SCOTT. ETABLIS EN 1866. L. E. FOURSINE. A. F. GODAT.

A. A. WOODS & CO.,

37..........RUE CARONDELET..........37

Agence générale d'assurances la plus considérable du Sud.
Assurance en toutes ses branches. La compagnie la plus solide du monde, assurant contre l'incendie. Les mêmes clients sont toujours satisfaits de leurs relations avec elle. De nouveaux lui viennent constamment. Patronage public cordialement sollicité.
1er sept—1 an, dim mar sem

C. LAZARD & Cie
SES ANCIENS ET POPULAIRES
Marchands de Vêtements Confectionnés
D'ARTICLES DE TOILETTE
ET DE CHAPEAUX.
29, 31, et 33 rue du Canal, coin North Peters, Nlle-Orléans, Lne
24 oct—1 an—dim mar ven

NE REGARDEZ PAS AILLEURS,
MAIS ALLEZ DROIT CHEZ
L. FELLMAN & CO.
173, 175 et 177 Rue du Canal, Bâtisses Mercier, à côté du Grand Opera House

$100,000 DE MARCHANDISES DE SAISON,
DE TISSUS "DRY GOODS", A LA MODE,
ET D'ETOFFES DE FANTAISIE,
-Seront sacrifiées sans égard à leur valeur ou au prix d'achat.

Quelle est la cause de ce sacrifice? Ce n'est pas la dépréciation de nos marchandises! Ce n'est pas la concurrence—nous ne la craignons pas! Ce n'est pas l'excès des articles restés sur les comptoirs—nous n'avons pas de vieux stock. C'EST LA CHALEUR, SI EXTRAORDINAIRE POUR LA SAISON, QUI RÈGNE EN CE MOMENT. La foule nombreuse qui s'est portée dans nos magasins la semaine dernière témoigne des excellentes aubaines que nous offrons aux acheteurs. Les prix et les marchandises s'expliquent d'eux-mêmes; les annonces pompeuses ne peuvent rien y ajouter. La nature est la même partout. Suivez la foule et vous irez au bon endroit. Nous n'avons établi aucune exception. La diminution de prix porte sur toutes nos marchandises indistinctement. Rien n'y a échappé dans notre vaste établissement. Tous nos articles ont subi le même sort, soit qu'il s'agisse de

ROBES PARISIENNES,

de CACHEMIRES de toutes qualités et de toutes nuances, de HENRIETTAS également de toutes qualités et nuances, de CAMEL'S HAIR, de SERGES, de QUADRILLES ECOSSAIS, d'ALPACAS, de LUSTRÉS, d'ALBERTINES, soit de

Soieries noires ou en couleur,

Pour Toilettes de rues ou de soir, de VELOURS ET DE PELUCHES. Mais la plus belle coupe se fait remarquer dans nos

MANTEAUX ET JAQUETTES POUR DAMES ET FILLETTES.

Le sacrifice que nous faisons ne compte plus par Cents mais par Piastres. Nous n'offrons plus un MANTEAU valant $15 pour $10, mais nous l'offrons pour $5. Il nous faut réduire notre stock. Nous avons un stock pour chaque saison et pas un de plus. Le moment est venu; il nous faut tout le réduire.

VOYEZ CET ASSORTIMENT CHOISI:

Manteaux pour Jeunes Filles, Directoires, Newmarkets, Manteaux Gretchen, Manteaux en Cachemires pour Enfants, Jaquettes en Peluche et en Drap pour Dames. Aussi, Châles, Gilets, Caleçons et un grand nombre d'autres Articles partageant le même sort.

Le Coût et la Valeur n'est pas une question pour nous. Profitez de cette occasion!

30 caisses de Couvertures de toutes grandeurs et qualités. 1,000 Comfortables en Coton et Edredon. Oreillers Edredon. Robes de voitures, etc., seront vendus à

Cinquante Cents à la Piastre!

Echantillons envoyés gratuits sur tous les points du pays. Les ordres pour la campagne sont sollicités. Les ordres sont remplis promptement. On échange avec plaisir toutes les marchandises.

L. FELLMAN & CO.

MEUBLES!

—Nous vous Economiserons de l'Argent—

SI VOUS FAITES VOS ACHATS CHEZ NOUS!

Nous sommes en mesure de vendre à plus bas prix qu'aucun autre marchand, fut-il grand ou petit. Nos dépenses totales étant moindres de moitié que ce que paye en loyer seulement le plus grand marchand, il vous sera facile de comprendre qu'il nous est possible de

VENDRE A MEILLEUR MARCHE

Qu'eux. Après être allé dans tous les autres magasins de meubles, venez au nôtre; et nous avons l'assurance que vous trouverez les prix de nos

MEUBLES LES PLUS MODIQUES DE TOUS!

Comme nous achetons au comptant, nous faisons nos clients profiter des bas prix que nous payons. Les grands marchands n'achètent pas toujours au comptant, et ne peuvent pas conséquemment vendre à aussi bas prix.

NOUS AVONS UN BEAU STOCK POUR LES JOURS DE FÊTES!

H. J. BRUNING!
75 RUE DU CAMP.

AMUSEMENTS.

THEATRE DE L'OPERA.
Faustino Mauge..........Administrateur général.
A la Matinée de grand opéra dimanche.
ROBERT LE DIABLE.
Avec MM. A. Mary, Saint-Jean, Maire, et Mmes D'Argy, Bertie et Lelia Rossi.
Dimanche soir 29 décembre, à 8 heures.
LE VOYAGE EN CHINE.
Henri de Kernoisan..........M. Fleuri
Le spectacle se terminera par un Ballet comique en 1 acte de M. A. d'Alessandri.
BOB ET CLARY.
Mardi soir, 31 décembre—CARMEN.
A la matinée extra du jour de l'An—LA FILLE DE Mme ANGOT.—Distribution de jouets aux enfants.
29 déc—1f

GRAND OPERA HOUSE!
Semaine commençant ce soir Dimanche, 29 Décembre.
L'attrait le plus superbe des fêtes qui ait jamais été offert au public de la Nouvelle-Orléans.
La plus brillante extravagance musicale qui ait jamais été reproduite sur aucune scène. La plus grandiose production de la saison.

Rice's Beautiful Evangeline!

CHARLES J. RICH ET E. ROSENBAUM, Propriétaires et Directeurs.
Lundi, 6 janvier—Emma Abbott Grand Opera Company. 29déc—1f

Académie de Musique de Bidwell.

Une semaine, commençant Dimanche, 29 Déc.
La société du Broadway Theatre, de New York.

Mr. Barnes of New York,

Sous la direction de
M. FRANK W. SANGER,
Directeur du Broadway Theatre, de New York.
Mercredi, 1er janvier—Grande Matinée du Jour de l'An—Cadeaux à chaque personne qui y assistera.
Dimanche, 5 janvier—Le comédien favori de la Nouvelle-Orléans, ROLAND REED, dans sa pièce nouvelle, Americans Assurance.
29déc—1f

THEATRE ST-CHARLES.
J. M. Gilbert..........Directeur
Dimanche, 29 décembre.
Semaine de Nouvel An—Matinée du Jour de l'An et Samedi.
NEWTON BEERS,
Grande production lyrique et illustrée de
ENOCH ARDEN
The Cornish Fisherman singers.—Le festin de Magey.—La glorieuse île des Bananes.—Le grand naufrage.—Le sort de l'Underdiff.—La vieille Chapelle.—The Bridal Bower.
La glorieuse production de
ENOCH ARDEN.
ENTRÉE..........50c, 25c. et 10c
Le contrôle est ouvert pour la vente des sièges.
Dimanche, 5 jan.—STORM BEATEN.
29 déc—

A LA SALLE GRUNEWALD

Dimanche et Lundi Soirs, 29 et 30 Déc., à 8 P. M., et Mardi, 31 Déc., Matinée à midi.

—Le Célèbre—
Boston Symphony Orchestral Club
Composé de quelques-uns des anciens membres du célèbre orchestre de Theodore Thomas de New-York et de l'Orchestre de Symphonie de Boston, secondé par la célèbre Prima Donna
Mlle AUGUSTA OHRSTROM
et incluant les virtuoses suivants:
M. Alfred De Seve, le célèbre violon virtuose, et Fred. Lax, le flûte-soliste de talent de la Bande Gilmore, avec Otto Roenigsey, le compositeur anglais.
Billet chez Grunewald..........$1 00
Matinée..........50 cts
22 déc—22 29 30 31

ROBINSONS

Semaine commençant le 26 décembre. Début du squelette vivant. Dernière semaine de l'homme du se pond et d'autres curiosités. Dans le Théâtre du premier étage: Bibbs and Bibbs Comedy Co. 2 janvier, un grand nombre de nouveautés.
26 déc—

RETOUR DE FRANCE.
Madame A. GUILLIOT,
SAGE-FEMME.
Prévient les Dames de sa clientèle qu'elle reprend ses services professionnels. Consultations de 1 à 3 heures, 193 rue Orléans, entre Bourgogne et Rampart.
19nov—6m—Mar Jeu Dim

GRANDE VENTE DE VETEMENTS CONFECTIONNÉS
—CHEZ—
C. LAZARD & CO.

Le succès sans précédent qu'a obtenu notre récente GRANDE VENTE DE VÊTEMENTS A SACRIFICES nous a décidés à encore faire subir des réductions aux prix des marchandises qui nous restent.

NOUS COMMENÇONS UNE VENTE ENCORE PLUS AVANTAGEUSE POUR LE PUBLIC QUE TOUTES CELLES QUI ONT EU LIEU

Nos nouveaux de même que nos anciens clients profiteront des bénéfices d'une vente loyalement faite pour réduire à néant toute vente illégitime. Si vous désirez un Surtout pour homme ou un Complet pour environ la moitié de ce qu'ils valent, venez maintenant. Si vous voulez un Complet pour garçon ou un complet pour à peu près la moitié de leurs valeurs, venez maintenant. Si vous cherchez un Surtout pour enfant ou un Complet pour moitié prix, venez, le moment est arrivé de les acheter.

JETEZ LES YEUX SUR CES CHIFFRES EXCEPTIONNELS:

$2 50	Paient un complet pour homme [suit] valant	$6 00
$6 00	Paient un complet pour homme [suit] valant	$11 00
$7 50	Paient un complet pour homme [suit] valant	$12 00
$8 00	Paient un complet pour homme [suit] valant	$13 50
$9 00	Paient un complet pour homme [suit] valant	$14 00
$10 00	Paient un complet pour homme [suit] valant	$15 00
$12 00	Paient un complet pour homme [suit] valant	$18 00

Nos habillements complets de $18, $20 et $22, ont tous été réduits à $14 et $16.

$1 00	Paie un habillement complet [suit] d'enfant valant	$2 00
$1 25	Paient un habillement complet [suit] d'enfant valant	$2 50
$1 75	Paient un habillement complet [suit] d'enfant valant	$3 00
$2 25	Paient un habillement complet [suit] d'enfant valant	$4 00
$2 50	Paient un habillement complet [suit] d'enfant valant	$5 00
$4 50	Paient un habillement complet [suit] d'enfant valant	$6 50
$5 50	Paient un habillement complet [suit] d'enfant valant	$7 00
$2 00	Paient un pantalon pour homme valant	$4 00
$3 00	Paient un pantalon pour homme valant	$5 00
$4 00	Paient un pantalon pour homme valant	$6 00

Tous ces articles ont été récemment confectionnés par nous pour cette maison; et, quant à leurs coupes et à l'excellence de leurs étoffes, on n'en a jamais trouvé de plus beaux ailleurs.

C. Lazard & Co. . . . . Fabricants de Vêtements à un Prix
29, 31 et 33 RUE DU CANAL, COIN NORTH PETERS.
1er déc—5 dim

L'ANCIENNE ET SURE MAISON TIENT TOUJOURS
LE HAUT DU PAVÉ, AVEC LE PLUS
VASTE STOCK
Qui se soit jamais importé en ville.

En outre de notre immense stock de Meubles Français pour Chambres à coucher avec lits Victoria, d'Ameublements de Salons, Salles à Manger, Corridors, Bibliothèques; de Meubles de Bureaux et de Meubles de tous genres et de tous prix, jusqu'aux qualités les plus ordinaires, nous avons en très grandes variétés, pour Boudoirs et Chambres: Chiffonnières, Bureaux pour Dames, Piédestaux, Casiers à musique, Chevalets, Ecrans, Miroirs français et allemands, Articles en rotin et tous genres de Chaises dorées et recouvertes, Berceuses, Tables. Lits se pliant et Voitures d'enfants, une spécialité. Articles de tapissiers, en cuir et tous autres, Crin, Plumes et Coton. Il nous est impossible d'énumérer ici toutes nos marchandises. Nous pouvons, cependant, dire que nous avons un des stocks les plus variés que l'on puisse trouver et parmi lesquels un choix peut être fait; et quant aux prix, nous pouvons lutter avec n'importe quelle maison du Nord ou du Sud. Nous prions toutes les personnes de venir voir notre stock et de juger par elles-mêmes. En voyant on en sera convaincu.

Transactions d'affaires loyales, Prix honnêtes, Livraisons faites fidèlement.

B. J. MONTGOMERY & CO.,
83 à 87 rue du Camp, Nouvelle-Orléans.

Leçons de Français et de Piano.

Un Professeur, parlant le français et l'anglais offre ses services pour l'enseignement du Français et du Piano, au prix de huit piastres par mois. Il peut aussi disposer de quelques heures. Adresser les demandes à Mlle V. L., Bureau de l'Abeille.

SI VOUS VOULEZ

acheter du claret bon et bon marché, adressez-vous à la American Liquor Co., 215 et 217 rue Decatur.
Vins blancs, Whiskies, Gins, Cognac et Cordiaux.
Gros et Détails.

POUR LE DÉJEUNER, POUR LE LUNCH, POUR LE DINER POUR TOUS LES REPAS.

CHOCOLAT MENIER
LE PLUS SAIN ET LE MEILLEUR
EXPOSITION DE PARIS DE 1889
2 GRANDS PRIX 5 MÉDAILLES D'OR
FAITES-EN L'ESSAI, VOUS N'EN PRENDREZ PLUS D'AUTRE
DEMANDEZ L'ENVELOPPE JAUNE
MAISON A NEW-YORK: UNION SQUARE.

LE BON COIN
—OU ACHETER—
Des billets de la Loterie de l'Etat de la Louisiane.
Vendu 28 lots tirage du 17 Déc., aussi, un lot de $5,000.
E. J. LANNES,
Coin Camp et Gérod, Nlle-Orléans, Lne.
26 mai—1 an dim

R. GAUDET, Président. W. W. GIRAULT, Caissier.

AMERICAN NATIONAL BANK
67 RUE DU CAMP.

Fait les affaires de banque en général et vend du change, au comptant et par télégramme, sur toutes les principales villes d'Europe, d'Angleterre et du Continent européen.
16 juil—1an—dim merd vend

VIN GALLEGOS.

Liqueurs fines—Pour les fêtes
Un joli assortiment de BONBONS et de FRUITS CRISTALISÉS.
HENRY L. VILLERE,
Marchand de vins et liqueurs, avec EDGAR DELERY,
Pharmacien, 205 Dauphine, coin Kerlerec.
1oct—1an—Dim Mar Jeu

GEORGE DEJAN,
Droguiste et Pharmacien,
Coin Esplanade et Bourbon.
Vendeur de drogues, de médicaments, de produits chimiques, parfumerie, articles de toilette, etc., etc. Les prescriptions des médecins seront remplies avec exactitude pendant toutes les heures du jour et de la nuit.
5oct—Dm—1m