L'Abeille de la Nouvelle-Orléans

Bureaux No 73, rue de Chartres.

NOUVELLE-ORLEANS

MARDI, 1er MAI 1883.

SPECTACLES, BALS, &c.

Grand Concert Vocal et Instrumental offert en matinée

—A—

Mme Gustave d'Aquin,

Avec le concours des principaux Artistes et Amateurs de la ville.

—Sous le patronage de Mmes—

C. Bondousquié, J. Augustin, A. Descomnes, L. Mazerat, J. Baldonde, P. Batton, J. Piltè, A. Delvaille, J. P. Barrecia, A. O'Connell, Dr E. Bayon, R. Pessou, Dr A. Mercier, L. Carter, B. Bouchon, A. Beauvais, B. Hincks, B. Carrière, J. Huet, B. Meilleur, Dr J. Castellanos, M. Orbitin, B. Roman, Vve E. Michel, B. Forestier, Dr B. Mioton, Vve Georges, C. Reinaud, P. Picard, M. Bien, M. E. Conte, S. Hesnel, F. Lavenne, L. B. Lenaurié, M. Beltran, C. Andry, M. Roy, M. Fagnet, F. Augustin, J. Mall, L. Lebesse, M. Holdingsfelder, A. Vallon, P. Gomez.

A LA SALLE GRUNEWALD, LE DIMANCHE, 6 MAI, A 1 HEURE.

—Programme—

1. Chœur de Soldats (Faust)..........Gounod — Cercle de la Harpe Eolienne.
2. Duo pour deux violons, avec accompagnement de piano..........B. Godard — MM. H. Joubert et H. Bayon.
3. Grand Air de la Reine de Saba......Gounod — Mme G. d'Aquin.
4. Petite Fantaisie sur Don Pasquale...Romanz — Pour flûte, par M. C. Ziegler.
5. Grand Air de la Favorite..........Donizetti — M. E. Cranel.
6. Marche triomphale, duo pour 2 pianos..Goria — Mlle L. Rouen et E. Parra.
7. Couplets d'Herculanum..........F. David — Mlle E. Frémaux.
8. Hommage à Tulon..........Demersseman — M. G. d'Aquin.
9. Il va venir (La Juive)..........Halevy — Mlle E. Parra.
10. Légende, pour violon..........Wieniawski — M. H. Joubert.
11. Couplets de la Coupe (Galathée)......Massé — Mme G. d'Aquin.
12. La Cracovienne..........Wallace — Mlle M. Mall.
13. Romance de L'Eclair, avec accompagnement de flûte..........Halevy — M. Ménéyé.
14. Romance de Don Sebastien.......Donizetti — M. Brommer.
15. Duo pour flûte et hautbois (Guillaume Tell)..........Demersseman — MM. Reine et d'Aquin.

Billets, 50 cents. En vente chez les marchands de musique et à la porte le jour du concert. 6 avril au 6 mai—

FARANTA'S

PAVILION SUMMER THEATRE,

Coin des rues Bourbon et Orléans.

New Faces! ! All Stars! ! Latest Novelties.

Engagement extraordinaire.

Le grand Comique

G. RENOULT, de l'Alcazar Français.

NEW MASTODON ALL STAR SPECIALTY CO.

Le seul Clifton des Horizontal Bars.

Keating and Rose, the great Dialect and Character Artists.

Minstrels Sénégambiens de Faranta.

4 End Men. 4 End Men.

Tous les anciens favoris retenus.

Admission générale..........10 Cents

Représentations tous les soirs à 8 heures. Matinées le Mercredi, le Samedi et le Dimanche.

Aux Matinées de 10 cents on a une place quelconque au Pavilion.

29 avril—

FAIR GROUNDS DE LA

Nlle-Orléans.

CAMPEMENT DE LA

Louisiana State National Guard.

Par ordre de Son Excellence S. D. McENERY, MAJOR-GENERAL JOHN GLYNN, Jr. Commandant la Première Division Militaire L. S. N. G.

Grand Tournoi Militaire des DIFFÉRENTS ETATS

—ET—

TIR A LA CARABINE POUR COMPAGNIES MILITAIRES DE L'ETAT.

15, 16, 17, 18 et 19 MAI 1883,

Sous les auspices et la direction de la

Louisiana State National Guard,

Le Camp sera établi MARDI, 15 Mai, date de la première série de

TIRS A LA CARABINE,

ORGANISÉS COMME SUIT:

LUTTES INDIVIDUELLES.—200, 500 et 1,000 yardes respectivement; tir à 200; arrêts, cinq balles; tir à 500 yardes cinq balles; tir à 1,000 yardes, cinq balles.

Mercredi, 16 du courant, seconde Série

LUTTE PAR COMPAGNIES.—Quatre hommes, distances 200 et 500 yardes, cinq balles par chaque distance.

TROPHÉE D'ETAT.—Huit hommes, distances, 200 et 500 yardes, cinq balles par homme pour chaque distance.

Le tournoi sera soumis aux règlements de la National Rifle Association of America.

Les PRIX offerts sont d'une grande beauté et artistement exécutés. On en donnera la description quand le moment sera venu, avec tous les détails du tournoi.

JEUDI, VENDREDI ET SAMEDI, 17, 18 et 19 du courant.

Grandes Manœuvres Militaires par des Compagnies de différents Etats

Les juges seront choisis dans le corps des officiers de l'armée des Etats-Unis. Avis sera donné en temps voulu des différentes manœuvres à exécuter et des compagnies qui lutteront.

Distribution de Prix:

INFANTERIE.—Premier prix, $1,500; Second prix, $1,000; Troisième prix, $500.

ARTILLERIE.—Premier prix, $500; second prix, $300; troisième prix, $100.

Les plus grands efforts seront faits pour que l'installation du Camp, les manœuvres militaires entre compagnies des différents Etats et le Tir à la Carabine, soient ce qui ait jamais été exécuté de plus parfait dans le Sud.

Admission au "Grand Stand"...$1 00

Admission au Champ..........50

Il sera publié des détails complets sur ce grand tournoi militaire du Sud dans des circulaires et des annonces qui paraîtront prochainement.

25 avril—1 m.

BASILE BARES,

No 84 - - Rue Royale - - No 84

Entre St-Louis et Conti.

Grand arrivage de Feutre de toute épaisseur

Et articles pour la réparation des Pianos et Orgues,

Par steamer DUPUY DE LOME, du Havre.

N'attendez pas, si vous avez un vieux Piano chez vous, mais envoyez-le à BASILE, qui en fera un piano neuf à un prix très raisonnable. Accords et réparations promptement garantis. J'offre le plus haut prix du marché aux personnes de la ville et de la campagne qui désirent s'en défaire de leurs Pianos. 17avril—

Alph. WALZ,

FABRICANT DU CÉLÈBRE

MALAKOFF BITTER,

94 et 96 rue Conti, Nouvelle-Orléans

Successeur à Paris.

4mai 1—an—Dim, Mer, Vend

P. BOISSONNEAU,

MARCHAND-TAILLEUR.

137 - - Rue du Canal - - 137

AU PREMIER

ENTRE LES RUES ROYALE ET BOURBON.

A l'honneur d'informer sa clientèle et le public en général qu'il vient de recevoir un assortiment de Marchandises de printemps et d'été, provenant des premières fabriques de France et d'Angleterre.

Ces articles ont été choisis avec le soin le plus minutieux; il aura ce qu'il y a de plus nouveau et se recommande par la qualité, la variété et le bon goût.

M. Boissonneau prie ses clients de vouloir bien l'honorer d'une visite et examiner toutes ces étoffes, dont le détail serait trop long.

M. Boissonneau n'emploie dans ses ateliers que des ouvriers de première classe, et il apportera à l'exécution des commandes une promptitude et un soin dignes. [illegible]

1848 1883

Importateur de Galvanisme,

C. ROUYER,

Au coin des rues Chartres et Conti, N. O.

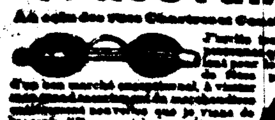

J'invite toujours les personnes qui visitent la ville à venir visiter mon magasin, où se trouvent toujours d'un bon marché exceptionnel, à visiter mon grand assortiment de marchandises entièrement nouvelles que je viens de recevoir d'Europe et des premières manufactures du Nord, qui consiste en un choix des plus variés et des plus complets de montres, bijoux, pendules, lunettes, pince-nez, de toutes espèces, bijoux de toute sorte, montres, pendules, lunettes et pince-nez de toutes espèces, conventes et couverts, argenterie et plaqués, services de tables complets, couteaux, fourchettes, cuillères, etc. Articles pour cadeaux de noces et de baptême, le tout garanti à bon marché. Articles d'Eglise en or, en argent et en plaqué.

Une nouvelle connaissance de toutes espèces de montres, pendules, bijoux, argenterie, etc.

Envoyez-moi de tous objets: Achat de diamants, vieil or et vieil argent.

Spécialité pour la fourniture des services de table, pour noces, soirées, mariages, etc.

Pose et change de verres de lunettes et pince-nez à prix extrêmement réduits.

3 fév—dsp—1Mar

Spectacles, Bals, &c

GRAND OPERA HOUSE.

LUNDI SOIR, 7 MAI 1883.

GRAND BÉNÉFICE

—Au profit du—

Fonds de l'Hôpital de Charité.

Donné par les

CONTINENTAL GUARDS ET M. D. BIDWELL.

Avec le concours de Soixante des Musiciens les plus distingués de la ville.

AMATEURS RENOMMÉS,

Et des Employés du Théâtre.

Admission..........$1 00

Bureau de location ouvert SAMEDI, 5 mai 1883. 29 avril—

Les derniers genres et les plus grandes nouveautés

—EN—

NATTES DE CHINE,

A. Brousseau's Son.

17.....RUE DE CHARTRES.....

TAPIS

Le plus grand Stock au Sud.

Prix qui conviendront à tout le monde.

9 juin—1an

C. P. CARUTHERS & Cie

No 27

Rue Carondelet, "Kenner Block,"

Marchands au Détail,

de VINS fins, de LIQUEURS et de CIGARES, de première qualité.

BUVETTE dans L'ETABLISSEMENT.

20 nov—6m

Déballage de Printemps.

B. & W. CRONER

font part au public de l'ouverture LUNDI, d'un assortiment choisi de

Marchandises de Printemps,

consistant en drap Religieuses, Buntings, Sattens, Linons, Batistes, etc. Aussi, un choix de

Costumes Brodés,

en Sattens, draps religieuses, Chambrays, etc.

Dentelles, Broderies, Ruches, Fichus, Echarpes, Voiles.

Un assortiment de

PARASOLS,

à moitié des prix coûtants.

TAPIS, NATTES,

Rideaux Dentelle, Stores de Fenêtres, Articles de Ménage. Généralement, nous avons reçu un assortiment complet de tous ces articles.

N. B.—Des échantillons seront envoyés sur demande.

B. & W. CRONER,

11 mars—3m 141 rue du Canal.

L'UNION FRANÇAISE.

Bulletin du Bureau de Placement.

Travailleurs inscrits:

Cultivateurs, Vignerons, Jardiniers, Journaliers, Teinturiers, récemment arrivés de France.

S'adresser, verbalement ou par lettre, au siège de la Société, rue des Remparts, près Dumaine, de 9 heures du matin à 3 P. M.

Nota-Bene.—Les travailleurs annoncés comprennent ceux qui sont déjà parmi nous et ceux qui nous sont signalés par la Société Française de Bienfaisance de New-York.

Tous renseignements seront fournis gratis.

9 fév—1an MaJD

IMPORTATION DIRECTE.

T. C. PORTEOUS,

133, Rue du Canal,

Fera, LUNDI, 16 du courant, l'ouverture D'UN GRAND CHOIX DE

LAINAGES FRANÇAIS

—ET—

D'ETOFFES LEGERES POUR ROBES,

Toutes de Nuances de Printemps.

Croisés et Armures, français, Albatros et Beiges, Nuns' Veilings.

—AUSSI—

Soieries Surah Assorties.

15 avril—

Nouvelle-Orléans, 16 Avril 1883.

AVIS! AVIS!

Tout le stock du Bureau de Prêts, No 17 rue Baronne, doit être vendu à l'encan et à l'amiable vers le 1er mai, de façon à faire honneur à mes obligations.

Les objets que j'ai à mon Bureau doivent en être retirés en moins d'un mois à partir de cette date.

OTTO SCHWANER.

19 avril—1 mois—DimMaVe

VINCENT

MICAS & CIE.,

29 RUE DU CAMP

Et 116 RUE DE LA COMMUNE,

Seuls Agents pour la vente des

EAUX-DE-VIE DE SAZERAC.

Seuls propriétaires de l'Amer-Aromatique renommé de

PEYCHAUD.

Agents pour la vente des Champagnes

Duc de Montebello

—ET—

Imperial Cook;

Importateurs en général de

VINS FINS ET DE LIQUEURS.

Il est fait une spécialité de la vente de ces articles aux familles dont le patronage est respectueusement sollicité. Vins et liqueurs vendus à la bouteille, au gallon et au baril, et livrés à domicile dans les limites de la ville sans frais additionnels.

AMER-AROMATIQUE DE PEYCHAUD

Diplôme d'honneur accordé à la Grande Exposition d'Athènes, Allemagne, 1869.

CET AMER,

possédant de tout ce qu'il y a de mieux en ingrédients ... [illegible]

CERTIFICAT.

Nous soussignés, Docteurs Médecins, avons employé l'Amer pour familles et autres de A. A. Peychaud, et consciencieusement comme du public comme un des plus anciens Pharmaciens de la Nouvelle-Orléans, et certifions que cet Amer ne contient rien de nuisible, au contraire il est en général utile en maladies de la santé, et on peut compter ... [illegible]

Nouvelle-Orléans, 7 novembre 1870.

Dr P. E. Gendet, 139 rue Dumaine.
R. L. Tuney, M. D. — C. Beard, D. M. P.
R. Harrison — Cuntasdes, D. M. P.
Jos. C. Holliday, M. D., 32 rue St-Charles.
Dr Roget — Alcide Chastant, M. D.
G. Beard, D. M. P. — Thos Layton, D. M. P.

N. B.—Comme il se vend un Amer ressemblant à l'Amer Peychaud, pour éviter toute méprise, le public devra s'assurer si les étiquettes sur les bouteilles portent le nom du fabricant.

6 déc—dim—mar jeu dim

Le MAGASIN de GRUNEWALD

Est le meilleur et celui où l'on vend à meilleur marché

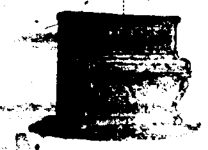

DANS LE SUD.

45 PIANOS PLEYEL

—DES—

DERNIERS MODÈLES

—ET AVEC DE—

Nouvelles Améliorations VIENNENT D'ÊTRE REÇUS.

Les meilleurs pianos américains comme durée, ceux qui résistent le mieux au climat et qui donnent le plus de satisfaction sont les

STEINWAY.

Knabe, Behr, frères, SOHMER, Fisher et Pease.

Toute espèce d'instruments de musique, en gros et en détail, à des prix qui défient la concurrence.

Musique, livres de musique, vendus à tout le monde à escompte.

Venez voir vous-même ou écrivez à

L. GRUNEWALD,

Le plus grand magasin de Musique du Sud.

SALLE GRUNEWALD,

Et 127 rue du Canal,

NOUVELLE-ORLEANS, Lne.,

Ou 50 rue Maine,

HOUSTON, TEXAS.

5 nov—

Déposez en sûreté vos valeurs

—DANS LA—

Voute de la Compagnie D'Assurances GERMANIA,

31 RUE DU CAMP,

Où elles seront à l'abri des voleurs et de l'incendie, à des prix très modiques pour les déposants.

Les négociants trouveront cette voûte la plus sûre pour y déposer leurs boîtes de banque.

Le gardien W. C. RAYMOND, donnera toutes les informations voulues et des circulaires relativement à la voûte.

Heures d'ouverture de la voûte de 9 A. M. à 4 P. M.

H. ZUBERBIER, Président.

E. MAIER, Secrétaire. 20avril—1m DMarJ

Deux Mille Piastres de récompense.

BANQUE METROPOLITAINE,
Nlle-Orléans, 16 avril 1883.

Une récompense de Deux Mille Piastres ($2000) est offerte pour l'arrestation et conviction des personnes qui ont commis le vol avec effraction et ont fait un assaut meurtrier sur le gardien de cette banque, dans la nuit de Dimanche 15 avril au Lundi 16 avril; la dite récompense sera payée par cette banque sur présentation d'un certificat de l'Avocat de District de la paroisse d'Orléans, en montrant la conviction d'un ou plusieurs des dits voleurs.

M. FRANK, Président.
T. D. VAN HORN, Caissier.

17avril—2 sem—VaO.

ELKIN & CIE.,

100....RUE DU CANAL....100

Offrent leur vaste fonds de

Tapis de Velours et de Bruxelles, dits "Body Brussels" et "Tapestry Brussels" et des

TAPIS

Trois plis "Ingrain"

A des prix très réduits.

La maison reçoit maintenant de fraîches importations de

NATTES DE CHINE, de diverses qualités.

NATTES DE CHINE, sans couture.

TOILES CIRÉES.

STORES DE FENETRES.

RIDEAUX DE DENTELLE, Etc.

21avril—dim, mar, jeu

Le meilleur endroit de la ville où LA SEMENCE DE RIZ,

de choix se vend à bas prix, est chez ERNST & Cie.,

Au coin des rues Magazine et Julia.

19 janv—4m

Avis aux Planteurs Sucriers.

Notre énorme Towboat (bâteau-remorqueur) JOS B. WILLIAMS sera ici, sous peu, remorquant une très forte quantité de Charbon Pittsburgh de la meilleure qualité. Les planteurs de la côte et du Bayou Lafourche trouveront de leur intérêt de s'adresser à nous qui offrons des avantages spéciaux.

DESFORGES, MONTAGNET & Cie,

34 rue Carondelet.

Tnovo—au 6 août

Placement de Fonds

BONS

Du St. Charles Street Railroad,

A VENDRE PAR LA

New Orleans National Bank

34 rue du Camp.

24fév—3m

Bons des Etats-Unis

Achetés et vendus par la

Banque Nationale de la Nlle-Orléans,

34 RUE DU CAMP.

12fév—3m

LEON QUEYROUZE,

"GROCER" EN GROS,

—Importateur de—

VINS ET DE LIQUEURS

—Et marchand de—

Produits des Campagnes et de l'Ouest,

97 RUE DECATUR,

11 mars—1an Nlle-Orléans.

LAURENT LACASSAGNE,

Marchand-Commissionnaire,

97 RUE DECATUR,

Bureau au Premier.

Avances libérales sur consignations de coton, sucre, mélasse et riz, etc.

26 mars—1an

Briques et Bois de Construction.

Le soussigné propriétaire de la

BRIQUETERIE DELACHAISE

ET DU

Moulin à Scie, Riverside,

Est prêt à faire des contrats pour la livraison de

Briques et de Bois de Construction.

En quantité au gré des acheteurs.

Il sera fait des prix pour la livraison le long du fleuve Mississippi.

S'adresser à

J. A. BLAFFER,

Bureau, 57 rue St. Charles,

Drawer 14, Mechanic's Dealers & Lumbermen's Exchange.

14 av—1an

COMPAGNIE D'ASSURANCES

"HOME" de la Nlle-ORLEANS,

78 RUE DU CAMP.

EN DEHORS DU "RING".

MAIS POSSÉDANT D'AMPLES FACILITÉS POUR RÉASSURER DANS DES COMPAGNIES ÉTRANGÈRES ET DE L'EST.

EN MESURE DE DONNER DES ASSURANCES EN PLEIN SUR LES PRESSES-A-COTON, LES SUCRERIES ET TOUS GENRES DE RISQUES DE COMMERCE.

PERTES AJUSTÉES AVEC ÉQUITÉ ET PROMPTITUDE, ET PAYÉES SANS ESCOMPTE.

24avril—1m

Portable Electric Lighter

PRIX $5.00.

Appareil scientifique et économique pour l'éclairage des maisons de résidence, des bureaux, des fabriques, des mines, etc. L'appareil est complet, le courant électrique étant produit par une action chimique. Il peut servir d'après le procédé, moyennant une dépense additionnelle, pour donner l'alarme quand les voleurs pénètrent quelque part avec effraction, ou comme batterie médicale, comme sonnette d'appel ou pour allumer automatiquement le gaz au moyen de l'électricité. Quand il sonne l'alarme, le voleur est immédiatement environné de lumière et signalé par la sonnerie. On a besoin d'agents de confiance pour tous les Etats-Unis. Envoyez un timbre pour la circulaire. PORTABLE ELECTRIC LIGHT CO, 22 Water Street, Boston. La corporation en vertu des lois du Massachusetts en décembre 1882.

"Un 'Portable Electric Lighter' pour $5 se vend partout de toutes parts par la 'Portable Electric Light Co., 22 Water Street, Boston. C'est un appareil sûr et économique pour l'éclairage des maisons de résidence, des bureaux, etc."—Scientific American, New York, 16 décembre 1882.

22 avril—6 m. mar. J. D.

Compagnie Française de Porcelaine.

A une réunion du bureau de Direction de cette Compagnie, tenue le 3 mars dernier, une première émission de 1200 actions a été approuvée.

Ces 1200 actions jouissent comme actions de fondateurs d'un grand privilège.

Voir à ce sujet les agents de la Compagnie dont les noms suivent:

Chas. Levy.—No 10, rue des Remparts, coté sud.

Dominique Pujo.—No 19 rue Madison.

E. Pico.—No 63 rue Douane.

F. Adam, secrétaire—82 Passage de la Bourse, bureau provisoire de la Compagnie.

La Compagnie a également d'autres agents dans la campagne.

Le 1er avril prochain, La Compagnie Française de Porcelaine prendra possession de la propriété dont elle a fait l'achat, rue du Bayou, entre White et Lelarge.

27 mars au 1er mai—mar jeu sam.

Proclamation de la Quarantaine lancée par Samuel Douglas McEnery, Gouverneur de l'Etat de la Louisiane.

DEPARTEMENT DE L'EXECUTIF,
Etat de la Louisiane.

Attendu que le 5me jour du mois de mars 1883, le Bureau de Santé de l'Etat de la Louisiane a prié le Gouverneur de l'Etat de lancer sa proclamation annuelle de la quarantaine, et a bien voulu aviser aux prescriptions de cette quarantaine;

Donc, conformément à la loi, et sur la recommandation du dit Bureau de Santé, je lance ma proclamation établissant à partir du 1er jour du mois de mai 1883, la quarantaine dont voici les ordonnances:

Tous les navires ainsi que leurs équipages, leurs passagers et leurs cargaisons, arrivant aux différentes stations de quarantaine de l'Etat, des ports mexicains, Matamoros, Tampico, Tuxpam, Vera Cruz et Minatitlan; des ports de l'île de Cuba, de Haïti ou Saint-Domingue, de Porto Rico et de la Jamaïque; des ports brésiliens, Rio de Janeiro, Bahia et Pernambuco, seront détenus dix jours pleins, et les navires et les cargaisons subiront un nettoyage et une désinfection.

Tous les navires arrivant des Indes occidentales, des ports aux environs de l'isthme de Panama et des côtes de l'Amérique méridionale jusques et y compris le Brésil seront soumis à telles inspection, désinfection et détention que détermineront le Bureau de Santé, dans les ports suivants qui ... Saint-Thomas, de la Martinique, de la Guadeloupe, de Trinidad, de Colon, Carthagène, Savanilla, Barranquilla, La Guayra, Georgetown, Cayenne et Paramaribo.

Les officiers aux différentes stations de quarantaine sont chargés de mettre rigoureusement en vigueur les prescriptions de cette proclamation; et le Bureau de Santé est requis d'intenter des poursuites judiciaires contre tout violateur de cette proclamation ou des lois de l'Etat relatives à la quarantaine.

Fait sous ma signature et avec le sceau de l'Etat de la Louisiane, en la ville de Baton Rouge, ce 5ème jour du mois d'avril 1883.

Signé: S. D. McENERY.

(Sceau)

Par le Gouverneur,

OSCAR ARROYO.

Sous-Secrétaire d'Etat.

6 av—3 1m—MaD

LA MORAINE THOYOT.

Cette liqueur exceptionnelle a été composée en vue de la guérison des désordres de l'estomac et des intestins, ainsi que des maladies qui dérivent de ces désordres. Elle est délicieuse au goût, et, en tant que médicament, elle opère ... [illegible] Hommes, femmes et enfants ... [illegible]

Il est des hommes—d'âge encore vert—de vigoureuse apparence, qui ne sont plus cependant, par suite de causes quelconques: pour eux, la Moraine, à raison de trois petits verres par jour, est le plus efficace ... [illegible]

—On peut s'en procurer aux endroits suivants:

M. St. Cyr Fourcade, pharmacien, coin Canal et Rampart;

M. A. Griffo, pharmacien, rue Royale, entre Hôpital et Quartier;

M. Mary, pharmacien, Chartres, entre St-Pierre et Toulouse;

Mad. Vergez, sage-femme, rue Royale, entre Ste-Anne et Dumaine.

—Plus tard il y aura d'autres dépôts.

16avril—1M

L'ASSORTIMENT

—DE—

VETEMENTS DE PRINTEMPS

—POUR—

Hommes, jeunes gens et enfants

que nous confectionnons [illegible] est maintenant

COMPLET,

et nous invitons cordialement nos CLIENTS et le PUBLIC en général à venir

L'examiner de bonne heure,

afin de permettre aux personnes qui n'ont pas le temps de faire un choix dans notre VASTE FONDS DE MARCHANDISES, avant de faire ... achats.

Nous avons publié un

CATALOGUE DE MODES,

que nous distribuons dans nos

Bâtisses de Veuve, 81 à 85 rue du Canal, de 8 heures du matin à 6 heures du soir.

LEON GODCHAUX,

Marchand de vêtements et d'articles de toilette,

81, 83 et 85 rue du Canal.

1er avril—

Le Stock le plus vaste au Sud, de voitures.

Fred. N. THAYER.

168 rue Gravier, vis-à-vis l'Hôtel St-Charles, et 12 rue de l'Union.

(Entrepôts, rue Gravier, 217)

Dépôt du Casse & Brand Manufacturing Company

Carrosserie et Articles à l'usage des Entrepreneurs de Pompes Funèbres, Buggies, Voitures, Harnais, Voitures d'enfants, Vélocipèdes, Bicycles, etc.

18 mars—1 an Dim, Mar, Jeu.

Prenez Avis!

Qu'au tirage extraordinaire semi-annuel de juin prochain, le gros lot sera de

$150,000!

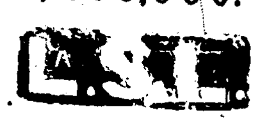

CETTE LOTERIE est la seule qui ait été votée et endossée par son peuple.

Tous les lots payés en plein!

GRANDE CHANCE

—POUR—

UNE FORTUNE!

LE GRAND TIRAGE MENSUEL

De la Loterie à $5,

CLASSE E.

DE LA COMPAGNIE DE LA

LOTERIE

DE L'ETAT

DE LA LOUISIANE

—SE FERA—

A

LA NOUVELLE-ORLEANS,

Mardi, 8 Mai 1883

Ce tirage ainsi que tous les autres ont lieu sous la surveillance immédiate et la direction de

Gén. G. T. Beauregard

DE LA LOUISIANE,

—ET DU—

Gén Jubal A. Early,

DE LA VIRGINIE.

GROS LOT

$75,000

1967 LOTS!

SE TOUT S'ÉLEVANT A

$265,500!

Les tirages ont lieu mensuellement 11 heures du matin

Au bureau de la compagnie.

Voyez le Plan.

100,000 billets à $5 chacun.

LISTE DES LOTS:

1	Lot de	$75,000, soit	$75,000
1	Lot de	25,000,	25,000
1	Lot de	10,000,	10,000
2	Lots de	6,000,	12,000
5	Lots de	2,000,	10,000
10	Lots de	1,000,	10,000
20	Lots de	500,	10,000
100	Lots de	200,	20,000
300	Lots de	100,	30,000
500	Lots de	50,	25,000
1,000	Lots de	25,	25,000

PRIX D'APPROXIMATION

9 Lots d'approximation de $750 chacun pour les neuf billets voisins du numéro qui aura gagné le lot de $75,000, soit..........6,750

9 Lots d'approximation de $500 chacun pour les neuf billets voisins du numéro qui aura gagné le lot de $25,000, soit..........4,500

9 Lots d'approximation de $250 chacun pour les neuf billets voisins du numéro qui aura gagné le lot de $10,000, soit..........2,250

1,967 Lots en tout, s'élevant à..........$265,500

CERTIFICAT

Nous certifions que nous surveillons les arrangements pour tous les tirages mensuels et semi-annuels de la Loterie de l'Etat de la Louisiane, et en personne dirigé et contrôlé les Tirages eux-mêmes, et que ceux-ci sont conduits avec honnêteté, loyauté et de bonne foi envers toutes les parties. Nous autorisons la Compagnie à se servir de ce certificat, avec les fac-similés de nos signatures y apposées, dans ses annonces.

G. T. Beauregard

J. A. Early

Billet entier, $5; Fractions—Cinquièmes en proportion.

A vendre à toutes les agences de la Nouvelle-Orléans et au bureau de la COMPAGNIE DE LOTERIE de l'Etat de la Louisiane.

S'adresser à

M. A. DAUPHIN,

Nouvelle-Orléans, Lne.

Remettez l'argent par des ordres sur la banque de poste, sur des lettres enregistrées, par des traites en papier de banque.

Remettez vos lettres chargées en espèces par l'Express.

Remarquez que

TOUS LES LOTS

—SONT—

PAYÉS EN PLEIN SUR PRÉSENTATION.

Les Applications de conditions pour clubs doivent être faites au bureau de la Compagnie, seulement, à la Nlle-Orléans.

Adressez à M. A. DAUPHIN, Nlle-Orléans, Lne.

ANNONCES JUDICIAIRES.

VENTES PAR LE SHERIF.

Jas. M. Breen vs. Andrew J. Downey.

Cour Civile de District pour la paroisse d'Orléans, No 7119—En vertu d'un writ de fieri facias à moi adressé par l'Honorable Cour Civile de District pour la paroisse d'Orléans, dans l'affaire ci-dessus, je procéderai à la vente à l'encan, à la Bourse d'Encan St. Charles dans la Rotonde de l'Hôtel St. Charles, dans le Premier District de cette ville, MERCREDI, le 30 mai 1883, à midi, de la propriété ci-après décrite, à savoir:

1° Le lot de terre numéro trois, dans l'îlet numéro cent quinze, borné par les rues Annonciation, Terpsichore, Constance et Melpomène. Le dit lot mesurant vingt-sept pieds de face à la rue Melpomène, sur une profondeur de cent soixante pieds avec toutes les bâtisses et améliorations qui s'y trouvent.

2° Les deux lots de terre numéros cinq et six de l'îlet numéro deux cent soixante-six, borné par les rues Baronne, Brainard, Joséphine et St. André. Les dits lots mesurant ensemble soixante-quatre pieds dix pouces de face à la rue Baronne sur une profondeur de cent trente et un pieds sur un côté et de cent trente-six pieds sur l'autre côté. Ensemble avec toutes les bâtisses et améliorations qui s'y trouvent, connu comme le No 507 de la rue Baronne.

Saisi dans l'affaire ci-dessus.

Conditions—Comptant sur les lieux.

THOMAS DUFFY, Shérif civil de la paroisse d'Orléans.

28avril—23—5, 12, 19, 26, 30 mai.

Henry Frellsen vs. Scott McGehee.

Cour Civile de District pour la paroisse d'Orléans, No 8,362—En vertu d'un writ de saisie et vente à moi adressé par l'Honorable Cour Civile de District pour la paroisse d'Orléans, dans l'affaire ci-dessus, je procéderai à la vente à l'encan, à la Bourse d'Encan St-Charles, dans la rotonde de l'Hôtel St. Charles, dans le Premier District de cette ville, MERCREDI, 30 mai 1883, à midi, de la propriété ci-après décrite, à savoir:

Un certain îlet avec toutes les bâtisses et améliorations qui s'y trouvent, situé dans le faubourg Avart, ci-devant la ville de Jefferson, maintenant le Sixième District de cette ville, et désigné comme le carré numéro cinquante-neuf, sur un plan dressé par Harang, voyer, le 18 mai 1852, et déposé dans les bureaux de la dite ville de Jefferson, une copie duquel est annexée à l'acte passé pardevant James Fahey, notaire, le 3me jour de mars 1873, en vertu duquel le dit McGehee a acquis la dite propriété de Joseph W. Paup. Le dit îlet mesure deux cent soixante-dix-huit pieds de façade rue St-Charles, trois cent cinquante trois pieds trois pouces rue Dufossat; deux cent cinquante pieds de façade rue Bordeaux et deux cent trente-et-un pieds un pouce de façade rue Somat.

Saisi dans l'affaire ci-dessus.

Conditions—Comptant sur les lieux.

THOMAS DUFFY, Shérif Civil de la Paroisse d'Orléans.

28 avril—5, 12, 19, 26, 30 mai

Mme Barbara Fisher, veuve de George Ullmeyer, vs. Felicia Menton

Cour Civile de District pour la paroisse d'Orléans—No 8209—En vertu d'un writ de saisie et vente à moi adressé par l'Hon. Cour Civile de District, pour la paroisse d'Orléans, dans l'affaire ci-dessus, je procéderai à la vente à l'encan, à la Bourse d'encan St-Charles, dans la Rotonde de l'hôtel St-Charles, dans le Premier District de cette ville, SAMEDI, le 19 mai 1883, à midi, de la propriété ci-après décrite, à savoir:

Un certain lot de terre avec toutes les bâtisses et améliorations qui s'y trouvent, droits, voies, privilèges et avantages qui y appartiennent, en quelque sorte, situé dans le Troisième District de cette ville, dans l'îlet borné par les rues Quartier, Remparts, Esplanade et Bourgogne, mesurant, plus ou moins, trente-deux pieds deux pouces de face à la rue Quartier sur une profondeur de cent pieds deux pouces entre lignes parallèles.

Etant la même propriété acquise par la défenderesse dans cette affaire de Gentle A. Lanata, par acte passé pardevant M. T. Ducros, notaire, le 5ème jour de mars 1882.

Saisi dans l'affaire ci-dessus.

Conditions—Comptant sur les lieux.

THOMAS DUFFY, Shérif Civil de la Paroisse d'Orléans.

17 avril—17, 24—1, 8, 15, 19 mai

Edwin M. Bryant vs. Mme Sarah Charles, tutrice et autres

Cour Civile de District pour la paroisse d'Orléans, No 8064—En vertu d'un writ de saisie et vente, à moi adressé par l'Hon. Cour Civile de District pour la paroisse d'Orléans, dans l'affaire ci-dessus, je procéderai à la vente à l'encan, à la Bourse d'Encan St-Charles, dans la rotonde de l'Hôtel St-Charles, dans le Premier District de cette ville, SAMEDI, le 12 mai 1883, à midi, de la propriété ci-après décrite, à savoir:

Ce morceau de terre situé dans le Premier District de cette ville, carré d'îlet borné par les rues Magazine, Poydras, Foucher et Lafayette, et désigné par le numéro Quatre, sur un plan dressé par G. A. Hedin, le 26 février 1853 et déposé comme le plan numéro deux cent trente-cinq (235) dans le bureau de Théodore Guyol, mesurant en cette ville vingt-un pieds et quatre lignes de façade rue Magazine, sur une profondeur ... et vingt-un pieds et quatre lignes de largeur sur la limite inférieure—le tout mesure américaine.

Ensemble avec toutes les bâtisses et améliorations qui s'y trouvent, consistant en un magasin en briques, le No 50 rue Magazine et tous les droits, privilèges et avantages qui y appartiennent.

Saisi dans la susdite affaire.

Conditions—comptant sur les lieux.

THOMAS DUFFY, Shérif civil de la paroisse d'Orléans.

10avril—10, 17, 24—1, 8, 12mai.

Mme Kate M. Shannon vs John Wicks

Cour Civile de District pour la paroisse d'Orléans, No 8143—En vertu d'un writ de saisie et vente à moi adressé par l'Honorable Cour Civile de District pour la paroisse d'Orléans, dans l'affaire ci-dessus, je procéderai à la vente à l'enchère publique, à la Bourse d'Encan St-Charles, dans la rotonde de l'Hôtel St-Charles, dans le Premier District de cette ville, SAMEDI, le 12 mai 1883, à midi, de la propriété ci-après décrite, à savoir:

Quatre terrains avec toutes les améliorations et dépendances qui y trouvent, situés dans le Sixième District de la ville, ci-devant la ville de Jefferson; en cet Etat et dans cette partie maintenant ou anciennement connue Faubourg Bouligny, dans le carré d'îlet borné par les rues Perrier, Plaquemines, Bordeaux et Lyon, et désignés par les numéros dix-sept, dix-huit, dix-neuf et vingt du carré d'îlet numéro quarante-quatre sur un plan dressé par ... 1846 et déposé ... auquel plan l'on s'y réfère au bureau de L. K. Kenny, ancien notaire, en ladite paroisse Jefferson. Ces mêmes terrains ont contigus les uns aux autres et mesurent chacun trente pieds de face ... rue Plaquemines ... cent pieds de profondeur, entre lignes parallèles.

Ces mêmes sont ceux qui furent acquis par achat par le défendeur de Mme Eliza Dashen trouvés par acte passé pardevant Andrew Hero, Jr., notaire, le 4 novembre 1881.

Saisi dans l'affaire ci-dessus.

Conditions—Comptant sur les lieux.

THOMAS DUFFY, Shérif civil de la paroisse d'Orléans.

10 avril—10, 17, 24 mai 1, 8, 12

VENTES PAR LE CONSTABLE.

Mme Rosalie Levy, épouse de Abraham Levy, autorisée, &c., vs. Charles Manoguerre, la même vs. la même, la même vs. le même.

Première Cour de Cité de la Nouvelle-Orléans, Nos 4449, 4448, 4450 et 4451.—En vertu de quatre writs de fieri facias, à moi adressés par l'Honorable F. K. Skinner, Juge de la Première Cour de Cité de la Nouvelle-Orléans, dans les affaires ci-dessus, je procéderai à la vente à l'encan, à la Bourse St-Charles dans la rotonde de l'Hôtel St-Charles, en cette ville, le 31 mai, SAMEDI, 1883 à midi de la propriété ci-après décrite, à savoir:

Une bâtisse en bois à un étage, située sur un terrain appartenant à la plaignante, dans l'îlet borné par le Chemin Public, les rues Jumonville, Tricou et Deléry, dans le Troisième District de la ville de la Nouvelle-Orléans.

Saisi dans les affaires ci-dessus énumérées.

Conditions—Comptant sur les lieux.

FRANK MURPHY, Constable.

1er ma—1, 8, 15, 22, 31

ASSURANCES.

Compagnie d'Assurance Mutuelle des Marchands de la Nlle-Orléans.

No 104 RUE DU CANAL.

Vingt-huitième état annuel.

Conformément aux dispositions de sa Charte, la Compagnie publie l'exposé suivant:

Primes reçues pendant l'année échue le 31 mai 1882, y compris les primes non acquises de l'année précédente—

Risques de feu..........	$261,970 34
Risques maritimes..........	27,062 33
Risques de rivières..........	18,567 62
Total des primes..........	$308,530 69
Moins primes non acquises..........	76,547 00
Primes notées, 31 mai 1882..........	$231,983 69
Pertes payées	
Sur risques de feu.....	268,908 06
Sur risques maritimes.	7,711 06
Sur risques de rivières.	7,983 06
Taxes et dépenses, moins l'intérêt.......	12,126 73
Réassurances et remboursements.......	18,166 16
	$111,686 10
	$120,947 5
Moins jugements payés sur toutes réclamations	18,436 76
Profit..........	$101,510 76

Compagnie possède l'actif suivant:

Propriétés foncières..........	$353,675 17
2443 actions de la compagnie des Waterworks de la N-Orléans 47.	67,794 00
Actions de banques, chemins de fer et autres actions..........	66,298 07
Billets garantis par hypothèque ou nantissement..........	151,761 27
Billets à recevoir..........	64,170 35
Primes en voie de collection..........	39,036 07
Actions d'assurances..........	1,950 00
Actions du Vallette Dry Dock Co..	10,400 0
Actions du Levee Steam Cotton Press..........	1,600 00
Jugement sur billets hypothécaires	4,235 00
Argent en caisse..........	31,342 34
	$866,197

L'exposé ci-dessus est une copie exacte et correcte des livres de la compagnie.

PAUL FOURCHY, Président.

G. W. NOTT, Secrétaire.

ETAT DE LA LOUISIANE,
Paroisse d'Orléans, ville de la Nlle-Orléans.

Signé et assermenté devant moi ce 13me jour de juin 1882.

JAMES FAHEY, notaire.

A une réunion du Conseil de Direction, tenue le 13me jour de juin 1882, il a été résolu de déclarer, en plus du dividende intérêt de Dix pour cent déjà payé aux actionnaires, un nouveau dividende de VINGT-CINQ POUR CENT, sur les primes notées participantes acquises durant l'année expirée le 31 mai 1882, payable le mercredi LUNDI du mois de juillet.

DIRECTEURS.

F. MASPERO, — JNO. B. LALLANDE,
M. W. SMITH, — J. J. FERNANDEZ,
B. FATJO, — PAUL FOURCHY,
EDWARD TOBY, — CHAS. LAFFITTE,
JOHN GEDDES, — D. A. CHAFFRAIX,
W. TAYLOR,

VENTES A L'ENCAN

PAR JAS. P. GUINAULT.

Jolie petite résidence rue Dumaine, No 161.

Succession de Mademoiselle Eugénie Legoaster.

Cour Civile de District pour la Paroisse d'Orléans—No 7,910.

Par JAS. P. GUINAULT, encanteur—Bureau coin Bienville et Passage de la Bourse. SAMEDI, 2 juin 1883, il sera vendu à midi, à la Bourse d'Encan de l'Hôtel St-Charles, rue St Charles, en vertu d'un ordre de l'Honorable Cour Civile de District pour la paroisse d'Orléans, en date du 28 avril 1883, la propriété suivante, savoir—

Un lot de terre situé dans le Second District de cette ville dans l'îlet borné par les rues Dumaine, St-Philippe, Bourbon et Dauphine, mesurant 31 pieds 11 pouces 5 lignes de face à la rue Dumaine sur une profondeur entre lignes parallèles, de 106 pieds 6 pouces 7 lignes.

Ensemble une jolie maison, façade en briques, couverture en ardoises, ayant sur le côté corridor d'entrée, trois chambres, galerie fermée et office. Une cuisine haute en bois, couverte en ardoises, ayant quatre chambres avec balcon sur la façade, lieux d'aisance double, water-works, cour briquetée, jardin, etc., etc.

Le tout d'après le plan qui sera exposé à la Bourse.

Conditions—Moitié comptant ou davantage, et la balance du prix d'adjudication à un ou à un et deux ans de crédit, à l'option de l'acquéreur, en billets divisés par portions égales du dit acquéreur, portant huit pour cent d'intérêt du jour de la vente jusqu'à parfait paiement et garantis par privilège de vendeur et hypothèque spéciale sur la propriété vendue.

L'acte de vente contiendra la clause de non-aliénation, cinq pour cent pour les frais d'honoraires d'avocat en cas de saisie et vente pour contraindre le paiement des dits billets et la vente se fera sans bénéfice d'estimation et toutes les autres clauses usuelles en contenues dans les actes de vente.

L'acquéreur assurera les bâtisses pour le montant des billets dûs et transférera la police au porteur des billets et assumera en sus du prix d'adjudication les taxes d'Etat et de ville pour l'année 1883—et toutes les taxes subséquentes, et déposera avec l'encanteur au moment de l'adjudication 10 pour cent sur le prix de vente, et dans le cas où l'acquéreur ne se conformerait pas aux termes de l'adjudication de passer son acte de vente dans un délai de quinze jours, il sera considéré comme mis en demeure par le fait simple de ne s'être point conformé aux termes et conditions de la vente sans autre forme de procès.

Acte de vente pardevant John B. Legier, notaire, aux frais de l'acquéreur.

1er mai—1, 5, 12, 19, 26—juin 2.

La maison en briques formant encoignure aux rues St-Philippe et Tremé.

Par JAS. P. GUINAULT, Encanteur—Bureau Bienville et Passage de la Bourse—SAMEDI, 5 mai 1883, il sera vendu, à midi, à la Bourse d'encan de l'Hôtel St-Charles, rue St-Charles—

Un lot de terre situé dans le Second District, dans l'îlet compris entre les rues St-Philippe, Tremé, Ursulines et St-Claude, lequel lot de terre forme l'encoignure des rues St Philippe et Tremé, mesurant 26 pieds 8 pouces de face à la rue St Philippe sur une profondeur et façade à la rue Tremé de 67 pieds. Ensemble une maison en briques ayant quatre chambres et un cabinet, cuisine dont la citerne, lieux d'aisance, hydrant, cour carrelée, &c., &c.

Voir le plan à la Bourse.

Conditions—Un tiers comptant et la balance à 1 et 2 ans de crédit en billets portant hypothèque et 8 pour cent d'intérêt par an de date avec toutes les clauses pénales d'usage et un dépôt de 10 pour cent comptant sera requis de l'acquéreur sur le prix de vente.

Acte de vente pardevant E. A. Peyroux, notaire, aux frais de l'acquéreur, y compris les taxes de ville et d'Etat payables en 1883.

27avril—

Résidence à deux corps de logis, rue Johnson, Nos 283 & 285, près de la rue de l'Esplanade, avec corridors de chaque côté de 8 pieds de large

Par JAS P GUINAULT encanteur—Bureau Bienville et Passage de la Bourse—SAMEDI 5 mai 1883 il sera vendu, à midi, à la Bourse d'Encan de l'Hôtel St-Charles, rue St Charles—

Un lot de terre situé dans le Troisième District, dans l'îlet borné par les rues Johnson, Prieur, Esplanade et Kerlerec, lequel lot de terre mesure 45 pieds de face à la rue Johnson, sur une profondeur de 119 pieds 1 pouce et 7 lignes. Ensemble une maison double ayant six chambres, cuisine attenant à la maison de quatre chambres, avec galeries sur les côtés, hangar sur la derrière attenant à la cuisine, sur lequel se trouve deux citernes, lieux d'aisance double, une autre bâtisse dans le fond, de deux pièces, etc. Le tout couvert en ardoises et loué $20 par mois. Le gaz se trouve dans la maison et les installations sont comprises dans le prix de vente.

Voir le plan exposé à la Bourse.

Conditions—Un tiers comptant et la balance à un et deux ans de crédit, en billets portant hypothèques et huit pour cent d'intérêt par an, de date, avec toutes les clauses pénales d'usage.

Un dépôt de 10 pour cent comptant sur le prix de vente sera requis de l'acquéreur.

Acte de vente pardevant Omer Droaet, notaire, aux frais de l'acquéreur, y compris les taxes de ville et d'Etat, dues pour l'année 1883.

29 avril—

Deux magnifiques Portions de terre à Carrollton, près de l'Avenue de Carrollton, ancienne propriété d'Auguste Gaillard.

Par JAS. P. GUINAULT, Encanteur—Bureau Bienville et Passage de la Bourse—SAMEDI 5 mai 1883, il sera vendu à midi à la Bourse d'Encan de l'Hôtel St Charles, rue St Charles—

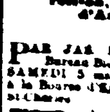

1. Une portion de terre située dans le Septième District dans l'îlet compris entre les rues Green, ... Jackson et Carrollton. Laquelle portion de terre mesure 175 pieds de face à la rue Green sur 300 pieds de profondeur—Ensemble une maison de ... avec ... hangar attenant à ... et au-dessus de ... chambre ... attenant à la maison, ... citerne, etc.

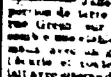

2. Une autre portion de terre formant ... 127 pieds de face à la rue ... et mesurant ... 300 pieds de profondeur ... et sur laquelle ... une maison ... à deux étages ...

Conditions—Un tiers comptant, et la balance à 1 et 2 ans de crédit en billets portant hypothèque et 8 pour cent d'intérêt par an de date avec toutes les clauses pénales d'usage et un dépôt de 10 pour cent comptant sur le prix de vente. Les taxes de ville et d'Etat dues en 1883.

N. B.—Les propriétés ci-dessus sont en son état et seront vendues en plus offrant et dernier enchérisseur pour ce qu'elles rapporteront.

29 avril—

42 Belles vaches laitières toutes avec veaux.

Par JAS. P. GUINAULT, Encanteur—Bureau, Passage de la Bourse et Bienville—MARDI, 1er mai 1883, il sera vendu à 11 heures précises du matin, à l'encoignure des rues Esplanade et Broad—

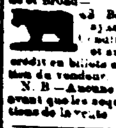

42 Belles vaches laitières, toutes ayant de jeunes veaux.

Conditions—Jusqu'à $100 comptant, et au-dessus de $100 trois mois de crédit en billets endossés sur place à la satisfaction du vendeur.

N. B.—Aucune vache ne sortira de l'écurie avant que les acquéreurs n'aient rempli les conditions de la vente.

28 av—

PAR GIRARDEY & MACON.

Deux jolies maisons-cottage,

Rue Esplanade et Chemin du Bayou, coin de la rue Rocheblave, en face des résidences de MM. Soulé, Bouschi, Lanaux et Pouts,

Par GIRARDEY & MACON, Encanteurs—Bureaux, rue Carondelet No. 10—SAMEDI, 5 mai 1883, à midi, à la Bourse d'Encan St-Charles. Il sera vendu à l'encan:

Ces maisons cottage bien bâties et parfaitement situées, formant le coin de rues Esplanade et Rocheblave et Chemin du Bayou, dans le carré d'îlet borné par les rues Esplanade, Chemin du Bayou, Rocheblave et Tonti.

Ces propriétés sont construites sur de grands terrains ayant, chacun, 30 pieds de façade sur la rue Esplanade et le Chemin du Bayou, et une profondeur et façade rue Rocheblave, d'environ 75 pieds, sur une profondeur, limite supérieure, d'environ 93 pieds, plus ou moins.

Les améliorations sur chaque terrain comprennent un cottage joli et confortable d'un étage, avec une cuisine en bois, à deux étages, citerne, etc.

La bâtisse du coin est louée jusqu'au 1er octobre prochain, au taux de $35 par mois, ce qui forme un total de $420 par an.

L'autre propriété n'est pas louée mais peut être occupée immédiatement. Leur voisinage est un des plus respectables et des plus pittoresques de cette avenue.

Conditions—Un quart ou davantage comptant, à l'option de l'acquéreur, le reste à crédit à 1, 2 et 3 ans, pour des billets garantis par hypothèque spéciale et lien du vendeur, portant intérêt au taux de 7 pour cent par an à partir de la date jusqu'à parfait paiement; 5 pour cent; honoraires d'avocat, police d'assurance transférée, et les acquéreurs assumeront les taxes dues et exigibles en 1883 en sus du prix d'adjudication. Un dépôt de 10 pour cent sur le prix de l'adjudication sera exigé.

Les actes de vente pardevant Jas. Fahey, notaire aux frais des acquéreurs.

14 avr—14 15 21 24 28 au jour.

Une jolie maison-cottage.

Rue Dumaine, 363, entre Johnson et Galvez.

Par GIRARDEY & MACON, encanteurs.—Bureaux, rue Carondelet, 10.—SAMEDI, 5 mai 1883, à midi, à la Bourse d'Encan St-Charles, il sera vendu à l'encan:

La maison-cottage, jolie et confortable, à un étage en briques et en bois, désignée par le No. 363 de la rue Dumaine, dans le carré d'îlet borné par les rues Dumaine, St. Philippe, Johnson et Galvez. Le terrain mesure 31 pieds, 11 pouces, 5 lignes de façade rue Dumaine, sur une profondeur de 81 pieds, entre lignes parallèles.

La maison a de vastes appartements bien éclairés, —une entrée latérale pour voiture, jardin, parterre, elle peut être occupée immédiatement. Son voisinage est respectable et tranquille, les chars de la rue Dumaine passent devant.

Conditions—Un tiers ou davantage comptant, à l'option de l'acquéreur, le reste à crédit de 1 et 2 ans, garantis par lien du vendeur, avec 8 0/0 d'intérêt par an. 5 pour cent honoraires d'avocat, police d'assurance transférée. Les taxes de 1883 du jour de la vente seront assumées par l'acquéreur en sus du prix d'adjudication; 10 pour cent de dépôt seront requis au moment de la vente.

L'acte de vente pardevant W. J. Castell, notaire, aux frais de l'acquéreur.

14avril—14, 15, 21, 22, 28 au jour.

DR J. B. Perez,

Médecin et Chirurgien,

D'une expérience de 25 années dans le traitement et la guérison de tous les maux des

ORGANES GENITO-URINAIRES

et des maux provenant soit des NERFS, soit d'une DÉBILITÉ PHYSIQUE, causée par l'âge ou des abus prématurés. Maladies chroniques traitées avec succès. La maladie de Bright la gravelle, le ... de la vessie, les écoulements, le ... et tous les désordres d'une NATURE PRIVÉE, traités sans l'usage du mercure, et n'exigeant aucune drogue nuisible. ... garanties. Le rétrécissement de l'urètre guéri par un simple mécanisme sans douleur. Les maladies de femmes et irrégularités de leur ... guéries promptement. Le "Female Regulating Elixir du Dr. PEREZ" se obtient qu'à son bureau.

No 6 rue South Rampart.

30 mars—1 an

VENTES A L'ENCAN.

PAR GIRARDEY & MACON.

JOLIE PETITE MAISON

No 166 rue Union, entre Girod et St. Jean-Baptiste.

Troisième District.

Par SPEAR & ESCOFFIER, Placide J. Spear, encanteur—Bureau, 46 rue Royale—SAMEDI, 5 mai 1883, à midi, il sera vendu à l'enchère publique à la Bourse d'Encan St-Charles, rue St-Charles, entre Gravier et Commune—

Un lot de terre avec les bâtisses et améliorations qui s'y trouvent, situé dans le 3me District de cette ville, dans l'îlet borné par les rues Union, Girod, St Jean Baptiste et Bagatelle, mesurant 30 pieds de face à la rue de l'Union sur 127 pieds 10 pouces 5 lignes de profondeur.

Les améliorations comprennent une jolie petite maison ayant 3 chambres au rez-de-chaussée et une dans l'attique, cuisine avec chambres, le tout couvert en ardoises, 2 citernes, lieux d'aisance, etc.

Conditions—Moitié ou plus comptant, la balance à un an de crédit pour billets portant hypothèque spéciale avec privilège de vendeur et 8 0/0 d'intérêt par an jusqu'à parfait paiement, la clause de 5 0/0 pour honoraires d'avocat, assurance et transfert de la police et toutes les autres clauses habituelles. L'acquéreur assumera et paiera les taxes de 1883 en sus du montant de son adjudication et fera un dépôt de 10 0/0 sur le montant de l'adjudication au moment de la vente.

Acte de vente pardevant F. D. Seghers, notaire, aux frais de l'acquéreur. 29 avril—

PAR B. ONORATO.

Pendules en marbre, en bronze et imitation bronze, ornements, Fleurs artificielles et articles de fantaisie, le tout endommagé, à bord du vapeur "Rouen," et vendu pour le compte de qui il appartiendra, par ordre du Consul Français.

Mercredi, 2 mai 1883, à 10.30 du matin, à sa salle d'encan, No. 64 rue Bienville, près Royale, il sera vendu par ordre du Consul Français et pour le compte de qui il appartiendra:

14 caisses des objets ci-dessus énumérés, endommagés à bord du vapeur Rouen.

Conditions—Comptant avant livraison.

N. B.—On peut examiner les objets le lundi et le mardi avant la vente.

25 av—au 2 mai

PAR J. V. GOURDAIN.

ANNONCE JUDICIAIRE.

Quincaillerie. Quincaillerie.

Succession de Valmo Œmichen.

Cour Civile de District pour la paroisse d'Orléans—Division A—No 7035.

Par J. V. GOURDAIN, encanteur, bureau No 56 rue Royale—MARDI, 1er mai 1883 à 11 heures du matin, sur les lieux, No 239 rue Decatur, entre Dumaine et St Philippe, en vertu d'un ordre de l'Honorable A. L. Tissot, juge de la Cour Civile de District pour la paroisse d'Orléans, Division A, rendu le 9 janvier 1883, je procéderai à la vente à l'enchère publique pour le compte de la susdite succession, de la propriété ci-après décrite, à savoir:

La moitié indivise du contenu d'un magasin de quincaillerie, au No 239 de la rue Decatur, conformément à l'inventaire.

Conditions—comptant sur les lieux.

19 av—19, 26 1 mai

ASSURANCES

Etat Annuel de la Compagnie d'Assurances de la Nlle-Orléans

Pour l'année expirant le 31 décembre 1882

Primes sur les incendies.........	$319,589 40	
Primes maritimes..	176,401 62	
Primes de rivières.	35,765 19—	$531,856 21
Primes acquises en 1881..........		87,983 10
Total des primes..........		$709,839 18
A déduire—		
Primes non acquises..........	$211,117 02	
Primes remboursées	34,392 99	
Réassurances......	99 691 88—	355,401 89
Primes notées acquises..........		$414,437 42
Intérêt, loyer et sauvetage..........		45,036 18
		$459,473 60
A déduire—		
Pertes de feu.........	$188,793 62	
Pertes maritimes...	43,933 10	
Pertes de rivière...	19,127 64	
Total des pertes.	$251,559 36	
Dépenses générales, commissions, réclamations, taxes, etc.	174,525 25—	426,384 61
Profits nets..........		$33,088 9
Ajouter—		
Montant au crédit de profits et pertes..........	$145,255 10	
Moins dividende de juillet 1882..........	25,000 00—	120,255 10
Surplus..........		$153,344 09
A déduire—		
Réclamations fixées, non fixées et non acceptées..........		46,410 26
Surplus net 31 décembre 1882..........		$106,933 83

Situation le 31 décembre 1882

VALEURS AU PRIX DU MARCHÉ.

Argent dans les banques..........	$90,164 79
200 bons des Etats-Unis, 4 pour cent..	232,000 00
50 ... Levee Steam Cotton Press	26,250 00
2 bons du New Orleans Pacific Railway..........	1,720 00
10 bons de la Louisiana Ice Manufacturing Company....	10,000 00
30 bons du New Orleans Water Works..........	27,000 00
40 bons du New Orleans City Railroad..........	27,500 00
1 bon du Bataillon Washington Artillerie..........	500 0
15 actions du New Orleans City Railroad..........	1,290 00
5 actions de la State National Bank..........	.66 00
35 actions de l'Importers' Bonded Warehouse Co....	1,390 00
120 actions de la Valette Dry Dock Company..........	3,000 00
1 action du New Louisiana Jockey Club..........	750 0
Propriétés foncières en ville..........	132,940 00
Billets, 1re hypothèque..........	115,027 66
Prêts sur demande.	67,900 00
Billets garantis par nantissement..........	0 00
Billets à recevoir en règlement de primes..........	13,476 63
Primes en cours de collection..........	62,761 87
Dû par agents et en cours de transmission	19,645 27
Compte en suspens.	716 26
Dû par compagnies d'assurances pour pertes réassurées et déterminées..........	17,601 14—$875,588 62

PASSIF.

Fonds capital..........	$500,000 00
Réserve pour primes non acquises	201,117 02
Réserve pour réclamations non déterminées..........	46,410 26
Dividende non réclamé..........	4,215 50
Dû à la Factors and Traders' Insurance Company..........	11,400 29
Dû à d'autres compagnies pour réassurances..........	5,511 72
Excédant net comme ci-dessus..........	106,933 83—$875,588 62

L'état ci-dessus est une copie exacte et correcte des livres de la compagnie.

J. W. HINCKS, Secrétaire. — J. TUYES, Président.

Fait et assermenté devant moi, ce 13 janvier 1883.

JAS. FAHEY, Notaire.

Nous, soussignés, comité spécial désigné par le Conseil de Direction de la Compagnie d'Assurances de la Nouvelle-Orléans, pour évaluer l'actif de ladite Compagnie, déclarons par le présent avis qu'après un examen minutieux, l'évaluation du dit actif, comme il est spécifié ci-dessus, est juste et correcte.

(Signé) CHARLES T. DUGAZON, J. ALDIGÉ, AD. SCHREIBER.

A un meeting du Conseil de Direction tenu le 11 janvier 1883, il a été résolu de payer, sur demande, le dividende-intérêt semi-annuel de cinq pour cent sur le fonds capital aux actionnaires ou à leurs ayant-droit.

Nouvelle-Orléans, 13 janvier 1883.

—DIRECTEURS—

JULES ALDIGÉ, — E. GALLY,
THEO. BRIERRE, — CHAS. LAFITTE,
W. A. BELL, — PIERRE POUTZ,
ANT. CARRIÈRE, — AD. SCHREIBER,
CHAS. T. DUGAZON, — CHAS. E. SCHMID
D. FATJO, — JULES TUYES.

16 janv—

BUREAU DE PRETS

DE HART,

42 rue Baronne. Argent prêté sur

Diamants montres bijouterie, meubles, pianos, miroirs etc., à très bas prix des ... Prétentions ... Police de Parrel ... [illegible]

VENTES A L'ENCAN

PAR SPEAR & ESCOFFIER.

GAGES, GAGES, GAGES.

BROCHES MONTÉES OR ET DIAMANTS.

Des derniers modèles.

Bagues en diamants, montures riches nouvelles.

Epingles montées en diamants pour messieurs.

Boucles d'oreilles, montures or et diamants, derniers genres.

Magnifiques Montres en or et argent, manufacture anglaise.

Magnifiques Montres or et argent des premières manufactures américaines, garanties en parfait état.

Magnifiques Montres or et argent, manufactures françaises et suisses.

Chaînes d'or pour hommes et femmes, derniers modèles.

Superbes Pendules françaises et américaines.—Argenterie massive, Plaqués assortis.—Pistolets, Fusils, Revolvers, Poignards, etc.—Vêtements assortis pour hommes et femmes.—Bijouterie fine de tous genres, ainsi qu'un grand assortiment de Marchandises, trop long à énumérer.

Par SPEAR & ESCOFFIER—Placide J. Spear, Encanteur—Bureaux, 46 rue Royale,—LUNDI, 30 avril 1883 à 10½ heures A. M., ainsi que les jours suivants il sera vendu au magasin de prêts de J. Anglada, encoignure Conti et Bourbon, tous les gages forfaits, se composant en partie des articles ci-dessus mentionnés.

26avril—

Belle propriété rue Remparts, centralement située.

No 219 rue Remparts, entre Dumaine et St Philippe.

Par SPEAR & ESCOFFIER, Placide J. Spear, encanteur—Bureaux 46 rue Royale.—SAMEDI, 5 mai 1883, à midi, il sera vendu à l'encan, à la Bourse d'Encan St-Charles, rue St-Charles, entre Gravier et Commune—

Un certain lot de terre, ensemble avec les bâtisses et améliorations qui s'y trouvent, situé dans le Deuxième District de cette ville dans l'îlet borné par les rues Remparts, Dumaine, St Claude et St Philippe, mesurant 67 pieds 1 pouce 5 lignes de face à la rue Remparts sur une profondeur de 127 pieds 10 pouces 5 lignes. Les améliorations consistent en une grande bâtisse en briques, à un étage, ayant quatre chambres et cabinets et autre dépendances. Le tout connu comme No 219 rue Remparts.

Comme cette propriété est un placement sûr et avantageux, elle doit appeler l'attention toute particulière des capitalistes, ou ceux qui veulent bâtir une belle résidence pour leur confort, le terrain étant amplement assez grand dans un voisinage exceptionnellement bon et dans une des plus belles rues du Deuxième district.

Termes et conditions—L'acquéreur assumera le paiement de deux certains billets à ordre à un et deux ans, ensemble avec les intérêts dûs à ce jour et à venir, chacun pour une somme de $766 6 , dus respectivement le 15 juillet 1883 et le 15 juillet 1884 portant intérêt à raison de 8 pour cent de la date jusqu'à parfait paiement, et la balance comptant. L'acquéreur assumera et paiera en sus du prix de l'adjudication les taxes de l'année 1883, et fera un dépôt de 10 pour cent au moment de l'adjudication, pour lier la vente.

Acte de vente pardevant Omer Villeré notaire, aux frais de l'acquéreur.

21 avril—21 28 à la vente

Le plus bel îlet de terre et le plus élevé dans le Deuxième District;

près de la rue Esplanade, dans un bon état de culture, avec résidence, écurie, etc., et près des belles résidences de MM. Bagnon, Deforestier et autres.

Par SPEAR & ESCOFFIER, Placide J. Spear, Encanteur—Bureau, 46 rue Royale—SAMEDI, 5 mai 1883, à midi, il sera vendu à la Bourse St Charles, rue St Charles, entre Gravier et Commune—

Le magnifique îlet de terre, divisé en vingt-quatre lots de terre, situé dans le Deuxième District de cette ville, compris entre les rues St John, Onzaga, White et Dupré, à une portée de pierre de la rue Esplanade, presque tout dans un bel état de culture avec fleurs, arbres fruitiers et arbustes, une jolie barrière presque neuve, ainsi qu'un railing sur la banquette, entourant tout l'îlet, arbres vigoureux et lestes, chemins et autres.

Sur les lots Nos 1 et 2 est une jolie bâtisse en bois à deux étages, couverte en ardoises avec deux chambres au rez-de-chaussée et quatre chambres et galerie de façade en haut. Une grande écurie couverte en ardoises, grandes ... et cuisine 7, 8 et 9. Une maison en bois avec ... citernes, etc. Le tout doit être vendu conformément au plan de Arthur de Armas, député voyer de la ville en date du 25 avril 1883, pour les détails se référer au dit plan, maintenant à la Bourse.

Les fleurs et arbustes ne sont pas vendus avec la propriété, et la partie cultivée de la propriété est vendue sujette à un bail expirant le 30 octobre 1883.

Conditions—1/2 ou plus comptant, la balance à un crédit de un et deux ans pour billets portant hypothèque spéciale et privilège de vendeur sur la propriété vendue avec 8 pour cent d'intérêt par an jusqu'à paiement final et la clause de 5 pour cent honoraires d'avocat en cas de poursuite pour le recouvrement du paiement des dits billets en tout ou partie. L'acquéreur assurera les bâtisses pour un montant qui doit être fixé par le vendeur et le transfert de la police au porteur des dits billets, devra assumer et payer les taxes pour l'année 1883 en sus ... taxes d'Etat ... et toutes ... d'un dépôt de 10 pour cent sur le montant de l'adjudication au moment de la vente.

Acte de vente pardevant James Fahey, notaire, aux frais de l'acquéreur.

21 avril—21 22, 28 à la vente

AVIS DE SUCCESSIONS.

Succession de John Crichard.

Cour Civile de District pour la paroisse d'Orléans, No 6967—Division A—Avis est par le présent donné aux créanciers de cette succession et à toutes autres personnes intéressées d'avoir à déduire dans les dix jours qui suivront la présente notification, les raisons (s'il en est) pour lesquelles le compte présenté par P. S. Wilts, administrateur de cette succession, ne serait pas approuvé et homologué et les fonds distribués conformément au dit compte.

Par ordre de la cour.

JAMES T. CLARK, Greffier.

1er mai—1, 5, 10

Succession d'Etienne Lamer.

Cour Civile de District pour la paroisse d'Orléans No 5890—Division B—Avis est par le présent donné aux créanciers de cette succession et à toutes autres personnes intéressées d'avoir à déduire dans les dix jours qui suivront la présente notification les raisons (s'il en est) pour lesquelles le compte présenté par P S. Wilts administrateur de cette succession, ne serait pas approuvé et homologué et les fonds distribués conformément au dit compte.

Par ordre de la cour.

JAMES T. CLARK, Greffier.

1er mai—1, 5, 10

Succession de Henri Wray.

Cour Civile de District pour la paroisse d'Orléans, No 7825—Division E—Avis est par le présent donné aux créanciers de cette succession et à toutes autres personnes intéressées d'avoir à déduire, dans les dix jours qui suivront la présente notification, les raisons (s'il en est) pour lesquelles le compte présenté par P. S. Wilts, administrateur de cette succession, ne serait pas approuvé et homologué et les fonds distribués conformément au dit compte.

Par ordre de la Cour.

JAMES T. CLARK, Greffier.

1mai—1 5 10

Succession de Mme Ellen Broderick veuve Dennis Henright.

Cour Civile de District pour la paroisse d'Orléans No 4442—Division E—Attendu que Mlle Catherine Fitzgerald a présenté une pétition à la cour à l'effet d'obtenir des lettres d'administration dans la succession de feue Mme Ellen Broderick veuve Dennis Henright, décédée intestat, avis est par le présent donné à tous ceux que cela peut concerner d'avoir à déduire, dans les dix jours qui suivront la présente notification les raisons (s'il en est) pour lesquelles il ne serait pas fait droit à la dite pétition.

Par ordre de la cour.

JAMES T. CLARK, Greffier.

26avril—26, mai 1, 5

Succession de J. M. Moss.

Cour Civile de District pour la paroisse d'Orléans. No 5949—Division B. Avis est par le présent donné aux créanciers de cette succession et à toutes autres personnes intéressées, d'avoir à déduire dans les dix jours qui suivront la présente notification, les raisons s'il en est, pour lesquelles le compte présenté par P. S. Wilts, administrateur de cette succession, ne serait pas approuvé et homologué et les fonds distribués conformément au dit compte.

Par ordre de la Cour.

JAMES T. CLARK, Greffier.

27 avril—27—1, 6 mai

COMPAGNIE D'ASSURANCE DU SUD

DE LA NOUVELLE-ORLEANS.

(Southern Insurance Company of New Orleans.)

Bureau, 31 rue du Camp.

Entre Commune et Gravier.

CAPITAL - - - - $300,000

ERNEST MILTENBERGER.......Président

E. GALLY..........Vice-Président

SCOTT McGEHEE..........Secrétaire

DIRECTEURS:

Basile L. Carrière, — Louis Bush,
J. J. Gidière, — G. P. Harrison,
B. F. Coambers, — B. Fatjo,
Gilbert H. Green, — H. R. Shreeph,
M. Schwabacher, — J. A. Dublin,
J. A. Labyre, — J. H. Menge,
John T. Moore, jr. — P. A. Villeré,
Adolph Meyer, — Geo. H. Dunb,
E. L. Ferrall, — F. G. Ernst,
Joseph David, — I. Hernsheim,
D. A. S. Vaught, — R. Beltran,
L. Lamongne, — Henry Lohmann,
Thos. J. Woodward.

L'attention des assurés est respectueusement appelée sur les avantages que leur offre cette Compagnie, savoir:

1° Elle assure contre l'incendie et les désastres de rivières et de mers aux taux les plus modérés et aux conditions les plus ...

2° Le fonds-capital ne porte un intérêt que de six (6) pour cent par an qu'il peut facilement obtenir par des placements, n'exigeant aucun aléa pour le payer, qu'il est rien déduit des profits des affaires de la Compagnie—un grand avantage, attendu que la moitié desdits profits échoie aux assurés, ce qui est donné l'explication plus bas.

3°. En outre de l'escompte comptant qu'il est d'usage d'accorder, la Compagnie distribue, à la fin de chaque année fiscale,

CINQUANTE POUR CENT

de ses profits nets "pro rata" parmi TOUS les assurés, sur le montant des primes accumulées à y [illegible]

30 avr 1an DJ