L'Abeille de la Nouvelle-Orléans

Bureaux, No 73 rue de Chartres.

NOUVELLE-ORLÉANS:

MERCREDI, 5 JANVIER 1881.

Spectacles, Bals, &c.

THÉATRE DE L'OPERA.

MERCREDI 5 JANVIER 1881.

GRANDE MATINÉE D'OPERA.

RIGOLETTO.

Grand opéra en 4 actes.

Paroles d'Ed. Duprez. Musique de Verdi.

Le Duc	MM. PELLIN
Rigoletto	UTTO
Sparafucile	JOURDAN
Monterone	FEITLINGER
Borsa	CORRIVEAU
Marcello	ROSSI
Maddalena	Mlle DeMERIC
La comtesse Ceprano	Mme FEITLINGER
Jeanne	Mlle A. GUILLIEN
Gilda	Mme AMBRE.

JEUDI SOIR 6 JANVIER 1881,

AIDA

VENDREDI,

RELACHE.

SAMEDI, 8 JANVIER 1881.

Pour cette occasion,

GRANDE REPRESENTATION EXTRAORDINAIRE.

5 jan—

GRUNEWALD HALL,

Dimanche, 9 janvier 1881.

Grand Concert

Par le Professeur italien

ERNESTO PACINI,

Avec le bienveillant concours de deux artistes connus, MM. Joubert et D'Aquin.

Les portes s'ouvriront à midi, et le concert commencera à 1 P. M.

PROGRAMME

1. A. Fumagalli—La danse des Sylphes .... E. Pacini
2. D'Haya—Souvenir—Solo de Violon .... H. Joubert
3. Gottschalk—Miserere du Trouvère. E. Pacini

INTERMEDE

4. A. Fumagalli—La Fille de l'Air ...... E. Pacini
5. Berceuse, }
6. Légende, } Solos de Flûte .... D'Aquin
7. Liszt—Venise et Naples .... E. Pacini

Le grand piano carré dont on se servira à cette occasion est fourni par M. L. Grunewald.

4 jan—2t

GRAND OPERA HOUSE.

Coin Canal et Dauphine.

MATINÉE ET SOIRÉE DU NOUVEL AN et DIMANCHE SOIR.

Dernière représentation ici de la Comédie-Drame

100 FEMMES.

Par la Troupe Goocho-Hopper.

Pièce nouvelle dont chaque acte est rempli de scènes comiques et réelles sur le Grand Lac Salé, les caractères sont tirés des suivants de Joseph Smith.

Applaudi par le Peuple. — Approuvé par la Chaire.—Endossé par la Presse.

Scènes entièrement nouvelles. Costumes parfaits. Musique originale et grande mise en scène.

26 déc—

St. Stanislas Commercial College.

BAIE ST-LOUIS, MISS.,

LE COLLÉGE a commencé sa 26me année scolaire le 15 septembre. Les élèves sont admis durant tout le cours de la session.

Prix très modéré.

Pour plus amples informations, s'adresser au Président FRÈRE FLORIMOND.

25 déc—1m

Académie St-Aloysius.

COIN CHARTRES ET QUARTIER.

CETTE Institution bien connue a commencé sa deuxième session le 4 octobre 1880. L'enseignement comprend le cours préparatoire ordinaire et le cours commercial.

Le français et l'allemand sont enseignés sans frais supplémentaires.

Pour plus amples informations, s'adresser à l'Académie, coin Chartres et Quartier.

2 jan—au 9—9,13,16

MODES ET ROBES.

Modes d'Automne et d'Hiver

—CHEZ—

Mme E. FOERSTER,

Etablissement de Modes et de Couture,

15.........RUE BARONNE.........15

En face de la Salle Grunewald.

Mme E. FOERSTER informe respectueusement les dames, ses amies et ses clientes, qu'elle reçoit constamment les dernières et les plus fraîches modes en

Chapeaux et Bonnets Parisiens

à soie, peluche, castor, cygne et feutre, pour dames et demoiselles.

Toques et Capottes

pour fillettes et enfants.

Plumes d'Autruche et de Fantaisie, Fleurs, Rubans et Ornements de Modes.

Une spécialité à l'établissement de Mme Foerster, est

LA CONFECTION DES ROBES,

selon les derniers et les plus élégants modèles de Paris.

ROBES ET COSTUMES POUR LA SCENE faits dans un bref délai et aux prix les plus modérés.

15.........RUE BARONNE.........15

7nov—6m

Au Public.

MONSIEUR GUSTAVE FEITLINGER, basse chantante de l'Opéra, à la Nouvelle-Orléans et professeur de chant, a l'honneur d'informer le public qu'il est représentant de la maison Blondel, facteur de pianos à Paris; cette maison, une des meilleurs marques de Paris, désirant se faire connaître à la Nouvelle-Orléans, vendra à des prix exceptionnels de bon marché; pour voir les modèles des pianos, et avoir des renseignements, s'adresser: rue St-Louis, 137, chez M. Gv. Feitlinger. 8 déc—

MONSIEUR J. SAGET, Armurier, rue de Chartres 198,

ANNONCE au public qu'il vient de recevoir un assortiment de fusils de chasse assortis de plusieurs qualités et de plusieurs prix, mieux finis qu'il soit possible de les trouver sur place, ainsi que plusieurs cannes à répétition tirant jusqu'à 25 coups sans recharger et aussi des cartouches de sa patente économique, se rechargeant aussi facilement que celles des fusils ordinaires. Il accepte les fusils Lefaucheux pour les transformer en fusils à feu central et se charge de faire des bois de fusils au prix de $6 jusqu'à $25.

Il fait des réparations à juste prix selon la qualité des armes qu'on lui confie, et il échange de vieux fusils pour de neufs.

19 déc—1mDMaV

RECLAMATIONS DE GUERRE.

LA Commission franco-américaine pour le règlement des réclamations de guerre commencera à siéger le 22 du courant. Toutes les réclamations devront lui être soumises dans les six mois qui suivront cette date.

Voici les réclamations sur lesquelles la commission aura à se prononcer:

Réclamations de CITOYENS FRANÇAIS dont les biens ont été saisis ou détruits pendant la guerre de sécession du 13 avril 1861 au 20 août 1866.

Réclamations de CITOYENS AMÉRICAINS qui ont souffert des dommages matériels pendant la guerre entre la France et le Mexique, la guerre entre la France et l'Allemagne, en 1870-71, et pendant l'insurrection de la Commune.

Les soussignés offrent avantages sans pareils pour faire valoir les réclamations dont le règlement leur sera confié soit par les réclamants eux-mêmes leur fondés de pouvoir. Ils fourniront de bonnes références.

S'adresser à

T. W. TALLMADGE & Co.

Avocats, Washington, D. C.

9 déc—au 27 fév. Dim. Mer. Ven.

E. J. HART & CO.,

IMPORTATEURS,

73, 75, 77, 79 rue Tchoupitoulas.

En magasin et à livrer par Alphonse et Marie, Orion, &c., &c.

100 caisses Moutarde de Déséguaix, H Dufour,

500 .. Sardines à l'huile, 8|14 paissons choix,

200 .. Fruits assortis à l'eau-de-vie,

50 .. Champignons de Paris, bon choix

500 .. Cerises à l'eau-de-vie, grand et petit format,

200 barriques Vin, P. Clermont & Co, J. B. Guey, Dubedat,

500 caisses Vins fins—Ch. Brun, Margaux, &c.

50 .. Liqueurs T. Gossardt & Co.—Chartreuse, Marasquino, Dantzick, &c. &c.

200 .. Sardines Lemerchand, sans arêtes, Magnereau, sans arêtes, Câpres, Pâtés, Olives de Séville, Thon à l'huile, Truffes, Cornichons, &c., &c.

100 boutelles Olive 1er choix—44, 88, 110 ch des,

500 barils Vins de la Californie—Lachman & Co.

Sjanv—D.Me.V

JOHN R. LEGIER,

Notaire,

No 79 Passage de la Bourse, Entre les rues Conti et Bienville.

NOUVELLE-ORLEANS, Lne.

Sjanvi—1an DMerV

A. F. WEBER,

LE TAILLEUR FASHIONABLE

bien connu,

A transféré son magasin du No 124 de la rue du Canal au

No 121 de la rue de la Commune, coin de Chartres à Commune. 1m DMerV

Spectacles, Bals, &c.

ACADEMIE DE MUSIQUE.

DE BIDWELL.

DERNIÈRE SEMAINE commençant DIMANCHE 2 janvier 1881, de la brillante et accomplie comédienne américaine

Mlle FANNY DAVENPORT.

Dimanche, 2 janvier 1881.	LONDON ASSURANCE AND OLIVER TWIST. Mlle Davenport paraîtra dans les deux pièces
Lundi et Mercredi Matinée.	LADY OF LYONS.
Mardi	LEAH.
Mercredi et Jeudi, Vendredi. Samedi matinée et soir.	Scènes diverses de Mlle Davenport quand elle apparaîtra comme "Maple Sanders" dans sa création. PIQUE.
Vendredi soir, 7 janvier 1881.	BÉNÉFICE D'ADIEU de Mlle Fannie Davenport.

Dimanche, 9 janvier 1881—Première apparition de RICE'S SURPRISE PARTY in REVELS.

2janv—

Théâtre St. Charles de Bidwell.

Deuxième et dernière semaine de

LA GRANDE COMPAGNIE

D'Opéra Burlesque Anglais

DE LEAVITT,

Commençant DIMANCHE, 2 janvier 1881, avec la version anglaise du dernier opéra à grand succès d'Offenbach,

LA FILLE DU TAMBOUR MAJOR.

Mercredi, à midi, grande matinée.

Vendredi, 7 janvier, pour la première fois l'opéra burlesque intitulé

ORPHOUS,

Ecrit par Frank W. Green et John McArdle, deux auteurs anglais renommés.

Samedi à midi. DERNIERE MATINÉE BURLESQUE.

Dimanche, 9 janvier — Première apparition de Miss ANNIE PIXLEY dans la pièce américaine populaire, M'LISS. 2 jan—

GRUNEWALD HALL,

Rue Baronne.

FOIRE

AU PROFIT DES

Orphelines de l'Asile des Sœurs Marianites de Ste-Croix, Troisième District.

Ouverture le 10 Janvier 1881. Clôture le 15.

Tous les jours, il y sera servi un lunch pour les enfants, les familles, les aînés et le public en général.

Un magnifique porte-voix de pompier mis en concours, sera décerné à celui des foremen des compagnies de pompiers de la ville, qui recevra le plus grand nombre de votes. Le Gouverneur Wiltz, présentera le porte-voix à l'élu.

Le compte des votes sera fait le dernier soir de la Foire, le 15 Janvier, à sept heures

Le porte-voix est exposé au magasin de Griswold, ainsi qu'un livret pour recevoir les votes.

1er janv—

Jardin de Wenger

11 & 13 rue Bourbon.

Tous les soirs Grand Concert par le Célèbre Orchestre des dames de Berlin sous la direction de MILLE KATE LIEBOLD.

Tous les soirs un programme nouveau.

Dimanche après-midi MATINÉE.

Quatre chambres magnifiquement meublées sont réservées aux familles et aux dames. Elles ont une entrée séparée. Aux personnes suspectes l'entrée sera refusée. Il ne sera servi que des liqueurs de première classe et les consommateurs trouveront toujours un lunch extraordinaire.

10 oct—6m

Commission des réclamations franco-américaines.

AVIS

Aux Français qui ont des réclamations à faire valoir pour préjudices éprouvés pendant la guerre de Sécession aux Etats-Unis.

La Commission constituée conformément aux termes de la Convention du 15 Janvier 1880, se réunira officiellement à Washington, le 22 Décembre de cette année. C'est à cette date que commencera le délai de six mois, accordé aux réclamants par l'Article VIII de la Convention pour présenter leurs réclamations.

Les intéressés sont priés, en conséquence, d'envoyer sans délai au soussigné, à Washington, 1518 H Street, leurs requêtes avec les pièces justificatives à l'appui.

Un exemplaire du règlement, adopté par les Commissaires et contenant tous les détails de la procédure à suivre, sera adressé aux personnes qui en feront la demande au soussigné.

A. LANEN,

Agent du Gouvernement de la République française, 1518 H Street, Washington.

11 décembre 1880. 18 déc—1mois

Le plus vaste Assortiment AU SUD DE NEW-YORK.

MOQUETTES. BRUXELLES. INGRAINS.

TOUS LES DERNIERS GENRES, AVEC ET SANS BORDURES.

Rideaux de Dentelle et Stores de fenêtre, articles de tapisserie en grande variété.

A. Brousseau's Son,

17 RUE DE CHARTRES.

Prix convenable à tout le monde.

10oct—

La Grande Fabrique de Chaussures du Sud, établie en 1875.

CETTE Fabrique, depuis sa fondation, a toujours eu à son emploi un fort personnel d'habiles cordonniers. C'est dû à l'énergie et à l'entreprise de M. JOHN HANSEN, propriétaire de l'établissement.

M. JOHN HANSEN signale à l'attention de ses nombreux clients et du public en général son magnifique assortiment de Bottes et Chaussures pour Hommes, femmes et enfants, et les invite à venir l'examiner avant d'acheter ailleurs.

JOHN HANSEN,

Fabrique de Chaussures du Sud, 33 et 35 rue du Canal.

29 sept—6m En face la Douane

AVIS.

GROCERIE et magasin de fourrage; les meilleures marques de liqueurs et groceries, ainsi que foin, maïs, avoine, son et la graine de coton, etc., tenus par BESCONTEAU FRÈRES, à l'angle des rues Bayou et Broad, Nlle-Orléans, Le.

Toutes marchandises délivrées à domicile.

18nov—1an

CONSULAT DE FRANCE A LA NOUVELLE-ORLÉANS

BUREAUX 92 RUE ROYALE.

Ouverture de 10 h. du matin à 3 h. P. M.

Des renseignements sont demandés sur les personnes dont les noms suivent. En cas de décès ou d'absence, leurs amis ou connaissances sont priés d'en donner avis au Consulat.

Andifrac Marie	Goubot Jacques
Argut Hippolyte	Hockmann Pierre
Bernoudy J N	Jonchoux Simon
Beyries Jean Baptiste—(Jeanne et Victor	Kosser Mme née Thérèse (Flirschmann
Burgan Jean	Léonce Anthelmy
Batailly Jacques	Lamolonière Eugène
Bahette Jean	Lapeyre Jean
Bernard Isidro	Martin Joséphine
Coste Louis	Majastre Pierre Martin
Dumas Ernest Edouard	Méral Antoine
Devoisin Eugène	Millet Albert
Delacourt Gaston Frédéric	Maillard Julien
Eugène Erick	Prioré Alexandre
Droben Arsène Michel et (Alexandre	Pommaton Claude Marie; Ravel Jean-Baptiste Léon
Fontenean Louis Edgard	Recques Jean Baptiste
Flin Julien	Scaparia Bernard
Favre Joseph Félix	Serène Firmin
Gassil née Moussu	Vergnes Emile
Guiot Dr	Wangen Jean-Baptiste

Les procurations et actes notariés de toute nature sont passés en Chancellerie aux prix fixés par le tarif.

Des registres sont tenus pour l'inscription gratuite des mariages, naissances et décès.

La Nouvelle-Orléans, Le 31 décembre 1880.

Le Gérant, FRANCIS NAVONE.

31 déc—

D. S. RAMELLI,

AU salon du "Bird Cage," 46 rue St-Charles, désire présenter ses remerciements à ses nombreux amis dont il a été honoré du patronage à la succursale du "Bird Cage" au Fort Espagnol, et ose espérer qu'ils voudront bien continuer de l'en honorer au susdit local où il mettra à leur disposition des bières, vins, liqueurs, etc., de choix. Entrée latérale, 145 rue Gravier.

5déc—1m

BONS DES ETATS-UNIS à 4 pour cent.

De toutes dénominations, coupons et enregistrés de $50 et au-dessus, constamment en main, et achetés et vendus par la

Banque Nationale de la N.-Orléans

RUE DU CAMP 54.

27avril—6f

CHAMPAGNE!

Vins de qualité supérieure de la maison Bouché fils & Co., à Mareuil-sur-Ay.

DRY VERZENAY Napoléon's Cabt., Maximum, cuvée spéciale,

A vendre par J. B. SOLARI, JOS. VIGNES, CLARK & MEADER, A. M. TOURNÉ, GEO. LACOUME, S. LOUSTAUNAU, LEON LAMOTHE, LOUIS CHAPLAIN, VICTOR BERO, Et par E. J. HART & CO. 77 rue Tchoupitoulas

EAUX DE VICHY.

Célestins, Hauterive, Grande Grille.

EAU DE FRANZ-JOSEF.

A vendre par les importateurs, les pharmaciens, &c.

E. J. HART & CO., Seuls agents pour la Nlle-Orléans, 77, rue Tchoupitoulas.

5sept—1an D Mer V

BOIS DE CHARPENTE

50,000 PIEDS, Seconde qualité, $10 par mille pieds, délivré.

J. L. NEVERS, 515 Julia Street, New Basin.

20 déc—1m.Mj

DIVERS.

CHEZ

WERLEIN

135 - - RUE DU CANAL - - 135

SE TROUVENT LES

Meilleurs Cadeaux pour les Fêtes,

LES

PIANOS CHICKERING

LES

PIANOS MATHUSHEK

Ces PIANOS durables, d'un son pur et large, se vendent plus que les autres sur ce marché, et sont les meilleurs qui se puissent avoir.

Orgues de salon, les plus récents Morceaux de Musique, Livres reliés, Boîtes, Reliures, Couvertures de Piano, Tabourets, Pupitres et Instruments de Musique de tout genre, y compris Boîtes à musique, Accordéons, Harmonicas de bouche, vendus à très bas prix.

Vieux Pianos acceptés en paiement en partie de Pianos neufs. Un examen de mon stock conpensera ceux qui sont intéressés à faire quelque achat.

P. WERLEIN,

135 rue du Canal.

24 déc—1m

Succursale du magasin de musique —DE—

GRUNEWALD,

127....RUE DU CANAL....127

J'AI l'honneur d'annoncer à mes amis et clients que tout mon stock de musique et d'instruments de musique a été

Transféré au No 127 de la rue Canal, entre Bourbon et Royale, Bâtisse Touro.

Rien n'a été omis dans l'installation intérieure de cet établissement pour faire de celui-ci un des plus attrayants et des plus convenables des Etats-Unis.

PIANOS.

Steinway & Son, Albert Weber,

Pleyel, Wolff & Co,

W. Knabe & Cie., J. & C. Fischer,

Les premiers pianos et les orgues favorites du monde seront en vente à ce magasin.

Le gros de l'immense stock de pianos et d'orgues, cependant, sera à GRUNEWALD HALL, de 14 à 22 rue Baronne qui sera, comme par le passé, sous mon contrôle immédiat. J'ai chargé M. WILLIE GRUNEWALD de la direction de mon nouveau magasin, 127 rue du Canal.

Je continuerai de vendre des pianos et des orgues aux prix les plus raisonnables et aux conditions les plus faciles, et rien ne sera négligé à l'avenir pour mériter la continuation du patronage qui m'a été si libéralement accordé dans le passé. En sollicitant la visite du public à mes deux établissements, j'ai l'honneur d'être très sincèrement,

LOUIS GRUNEWALD,

Grand magasin de musique GRUNEWALD HALL,

De 14 à 22 rue BARONNE et BATISSE TOURO, 127 rue du CANAL.

4 déc—1f

GRAND DEPOT DE TAPIS ET DE TOILES-CIRÉES.

ELKIN & CO.,

100

RUE DU CANAL.

Tapis Nouveaux dessins avec Bordures

Toiles-cirées anglaises et américaines, Linoleum anglais et américain. Nattes coco, Rotin et Napier. Tapis de cheminée et Nattes de l'Inde et de Berlin, Cretonnes françaises et anglaises, Boiseries et jutes. Terreyra, Rideaux de dentelle Nottingham des derniers genres, Stores de fenêtres.

Assortiment complet de Nattes de Canton blanches, en couleur et de fantaisie.

Corniches et Corniches à tringles, dernier genres, de franges à boules.

Dessous de tables anglais et américains de toutes les grandeurs

Articles de tous genre pour tapissiers.

21sept—6m

MAGASIN D'ART —DE—

LILIENTHAL

121 - RUE DU CANAL - 121

(Bâtisse Touro.)

PAR UN ÉLÉVATEUR

On monte au salon d'opérations photographiques et aux départements des Cadres et des Moules.

Je ferai les Photographies les meilleures et des derniers genres

et j'exécuterai les travaux d'art à des conditions plus raisonnables que jamais,

en égard aux grandes améliorations qui ont été faites dans mon établissement et au plus haut degré de perfection atteint et que les établissements ordinaires n'ont pas atteint. Aussi, mon département de Cadres, Moulures et Portraits d'ART, dans la direction de M. F. WAGNER, offrira au public des avantages qui mériteront d'être pris en considération. Des articles de tous genres du domaine de mon commerce sont en magasin, et en quantités telles que les marchands trouveront de leur intérêt à venir les examiner avant d'acheter ailleurs.

THEO. LILIENTHAL, Propriétaire.

5 déc—6mois

TAILLEURS.

A. GONTHIER.

Marchand-Tailleur, No 19 Passage de la Bourse.

J'ANNONCE respectueusement à mes amis et au public en général que j'ai ouvert un établissement de tailleur à l'adresse ci-dessus et je suis prêt à faire les vêtements sur mesure à des prix excessivement minimes.

Ayant une grande expérience dans la coupe des vêtements, je puis garantir de satisfaire toutes les personnes qui voudront bien m'honorer de leurs commandes.

Tout ordre sera promptement exécuté.

12 sept—1an A. GONTHIER.

JOS. BRANDNER,

Marchand - Tailleur.

34........RUE BOURBON........34

A constamment en magasin un bel assortiment de DRAPS, CASIMIRS et étoffes à gilets.

9sept—2m

BODLEY BROTHERS

ONT l'assortiment le plus complet de wagons à cannes, charrettes à cannes à 2 et 4 roues, charrettes à bœufs, de pourage, wagons à coton, charrettes à bagage, charrettes pour fermes, charrettes à riz, petites charrettes de toutes dimensions, mais, jantes, brancards, colliers de chevaux, harnais pour voitures, sellerie pour roues, moyeux. Nous appelons l'attention sur nos essieux durcis, des moyeux forgés à froid et tous les ferments entre destinés à nos charrettes et wagons, lesquels sont fabriqués dans nos propres usines, à Wheeling, W. Va., avec des matériaux supérieurs et par de très habiles ouvriers. Nous garantissons tout, ne craignons aucune concurrence et répondons aux plus fortes demandes.

Dépôt 19 et 20 rue Union.

mai 20—1 an

Etat Semi-Annuel de Situation DE LA Banque Nationale d'Etat de la Nlle-Orléans.

31 décembre 1880.

Prêts et escomptes		$1 289,781 90
Bons des E. U. 4 0|0		50,000 00
Autres bons et actions		283,741 70
Propriétés foncières		70,000 00
Autres valeurs actions au comptant		75,219 62
Fonds de rachat 5 0|0		2,250 00
Change américain et étranger	540,762 50	
Fonds courants	321,061 48	
Or	121,760 00	
Checks sur les autres banques	237,324 42	1,460,884 50
		3,260,877 72

PASSIF

Capital social			$425,000 00
Fonds de réserve			150,000 00
Circulation			45,000 00
Dividendes non payés			32,640 62
Profits nets des derniers six mois	32,028 17		
Autres profits non divisés	81,584 40		
	113,612 57		
En moins: Fonds de réserve	25,000 00		
Sixième dividende semi-annuel	21,250 00	46,250 00	67,362 57
Dû aux déposants			2,310,039 12
Dû aux banques et banquiers			230,835 38
			3,260,877 72

J. B. JARREAU, Faisant fonctions de Caissier.

1er jan—7f

Bureaux de la Compagnie du Chemin de fer d'Orléans.—Nouvelle-Orléans, 3 janvier 1881.—Dans une réunion des Directeurs de cette Compagnie, qui a eu lieu à cette date, un dividende de DEUX POUR CENT sur le capital a été déclaré sur les bénéfices nets des derniers quatre mois, payable aux actionnaires sur demande.

D. C. HARRISON, Secrétaire.

4 janv—8f

Bureaux de la Carondelet Canal & Navigation Company, coin Villeré et Toulouse, Vieux Bassin.—Nlle-Orléans, 25 décembre 1880.—Conformément à la section huit de la charte de cette compagnie, l'élection annuelle pour neuf Directeurs devant servir pendant l'année courante, aura lieu aux bureaux de la compagnie, LUNDI, 17 janvier 1881, de 11 heures du matin à 2 heures de l'après-midi.

P. TIERNÉ, Jr. Secrétaire.

26déc—26..2,9 janv.

Bureau de la Compagnie du gaz de la Nlle-Orléans. — Nlle-Orléans, 1 janvier 1881—L'assemblée annuelle régulière des actionnaires aura lieu au bureau de la compagnie, MARDI, 11 janvier 1881, de 10 heures du matin jusqu'à 2 heures de l'après-midi, pour l'élection de sept directeurs devant servir pendant l'année suivante. Le livre des transferts sera fermé toute la semaine précédant l'élection.

V. VALLOIS, Secrétaire

2 janv au 11.

AVIS—Bureau d'assurance de la Compagnie du Peuple de la Nlle-Orléans rue Carondelet No 10.—Une dividende de CINQ pour cent sur les bénéfices nets de la compagnie pour les derniers six mois, sera payé aux actionnaires à partir de lundi prochain, 3 janvier 1881.

Par ordre du Bureau des directeurs.

P. M. SCHNEIDAU, Secrétaire.

1 janv—10f.

Banque Nationale "Germania" — Nlle-Orléans, ce 31 décembre 1880—A une réunion de la direction, qui a eu lieu ce jour, il a été déclaré un dividende semi-annuel de CINQ pour cent, payable sur demande.

J. L. BERCIER, Caissier.

1 janv—7f.

Banque du Peuple de la Nlle Orléans.—Nlle-Orléans, 1 janvier 1881—Un dividende semi-annuel de QUATRE POUR CENT sera payé aux actionnaires de cette banque à partir de LUNDI, 10 du courant.

N. LANDRY, Caissier.

1 janv—5f.

Bureau de la Compagnie du chemin de fer de la rue St-Charles, coin des rues Carondelet et Huitième—Nlle-Orléans, 30 déc. 1880.—L'assemblée annuelle des actionnaires de cette compagnie, à laquelle il sera procédé à l'élection des Directeurs pour l'année suivante, aura lieu le LUNDI, 10 janvier 1881, de 10 heures du matin à midi.

V. REVISER, Secrétaire.

31 déc—31—1an 1,2,9

New Orleans Canal and Banking Company—Nouvelle-Orléans, le 27 décembre 1880—A une assemblée des Directeurs qui a eu lieu aujourd'hui, il a été déclaré un dividende de quatre pour cent payable sur demande.

J. B. MONTREUIL, Caissier pro tem.

28 déc—7f

Banque Nationale de l'Etat de la Nouvelle-Orléans. — Nouvelle-Orléans, 28 décembre 1880.—A une assemblée du Conseil de Direction tenue le 27 courant, le sixième dividende semi-annuel de cinq pour cent a été déclaré libre de toutes taxes, payable aux actionnaires, à partir de LUNDI, le troisième jour de janvier 1881.

J. B. JARREAU, Caissier par intérim.

29 déc—7f

Bureau de la Compagnie de Chemin de fer New Orleans City, 124 rue du Canal—Nouvelle Orléans, 22 décembre 1880.—A une élection tenue le 20 du courant, à ce bureau, les messieurs dont les noms suivent ont été choisis comme directeurs de la compagnie pour l'année 1881:

B. BISCOE,	DAVID JACKSON,
J. W. BURBRIDGE,	R. M. O'BRIEN,
ALBERT BALDWIN,	THOMAS SIMMS,
ADAM GIFFEN,	C. P. W. DANKERS,
H. GALLY,	JOS. A. WALKER,
B. W. TAYLOR,	FREDERICK WINTZ
	RICH'D F. HARRISON, Secrétaire pro tem.

25 déc—10f.

Bureau de la Compagnie du Gaz de la Nouvelle-Orléans. — Nouvelle-Orléans, 22 décembre 1880.—A une réunion régulière du Conseil de Direction de cette Compagnie, tenue le 21 décembre, il a été déclaré un dividende de TROIS DOLLARS ET CINQUANTE CENTS par action, payable samedi 15 janvier 1881, à prendre sur les gains des six derniers mois.

Le livre des transferts d'actions sera fermé du 7 au 15 janvier.

V. VALLOIS, Secrétaire.

23 déc. au 15 janv

Bureaux de la New Orleans City R. R. Co.—No 124 rue du Canal.—Nouvelle-Orléans, 20 décembre 1880.—Un dividende de DEUX PIASTRES par action sera payé aux actionnaires de cette compagnie le dix janvier prochain. Les livres de transfert seront fermés à partir du 31 Décembre jusqu'au 10 Janvier.

Par ordre du Conseil de Direction.

R. F. HARRISON, Secrétaire pro tem.

21 déc—21au10jan

State National Bank of New Orleans, Nlle-Orléans, 18 décembre 1880. — L'élection annuelle des Directeurs pour l'année 1881 aura lieu au local de cette banque le TROISIÈME MARDI de Janvier 1881 (18), de 10 heures du matin à 2 heures de l'après-midi.

J. B. JARREAU, Caissier par intérim.

18 décem—30 j

Banque Nationale Mutuelle.—Nlle-Orléans, 11 décembre 1880.—L'élection annuelle de Directeurs pour l'année courante sera tenue dans le local de la Banque, 106 rue du Canal, MARDI, 11 janvier 1881, de 10 h. du matin à 2 h. de l'après-midi.

JOSEPH MITCHEL, Caissier.

14déc—1m

AVIS. — Une assemblée des actionnaires de la Compagnie d'Assurance Hope de la Nouvelle Orléans, aura lieu au Bureau de la Compagnie, No 27, rue du Camp, LUNDI 20 décembre 1880, de midi à deux heures, afin de voter sur certain amendement à la charte, approuvé et recommandé par la direction.

LOUIS BARNETT, Secrétaire.

16 nov—1 mois

Bureau de la Commission de Liquidation de la Dette de ville—Nlle-Orléans, 1er décembre 1880 — Avis aux porteurs d'obligations de ville et aux créanciers qui ont obtenu des jugements contre la ville.—Des nouveaux bons à 4 pour cent d'intérêt et cinquante ans d'échéance, dont l'émission a été autorisée par la loi 133 de 1880, pour la liquidation de la dette ci-dessus, sont prêts à être livrés. Tous les porteurs d'obligations et créanciers ci-dessus sont invités à échanger leurs titres pour les nouveaux, conformément aux dispositions de ladite loi.

J. H. OGLESBY, Président du Syndicat de la Dette.

2 déc—30f

COMPAGNIE D'ASSURANCE —DU— CROISSANT,

(CRESCENT INSURANCE CO.,)

67 et 69, Rue du Camp,

NOUVELLE-ORLÉANS.

Organisée en 1849—Réorganisée en 1880.

CAPITAL EN ARGENT...$400,000

Sollicite des Risques d'Incendie, de Rivière et de Marine.

W. B. LYMAN..................Président.

S. B. NEWMAN..................Vice-Président.

CHAS. E. RICE..................Secrétaire.

Directeurs:

Samuel B. Newman,	Samuel H. Kennedy
Joseph Bowling,	Victor Meyer,
S. Hernsheim,	Edward J. Gay,
Geo. W. Sentell,	Alf. Moulton,
P. E. Mortimer,	Wm. B. Conner,
Reuben G. Bush,	John M. Parker
Edward Nalle,	George Martin,
W. W. Swain,	Harry L. Finch,
A. H. Seawood,	J. J. Bates,
G. Mérimé,	Lucien Dalery,
Charles H. Doleas,	Louis Fréret,
Wm. A. Phelps,	Charles Newman,
Ferd. Marks,	S. G. Coulon,
John Brunner	John Calder,
S. H. Adams,	Wm. B. Lyman.

27juin—1an V C

Franklin Steam Sash and Blind Factory.

P. C. Malone, Propriétaire.

Au coin des rues Franklin et Clio.

FABRIQUE de Châssis et de Jalousies, rue Franklin, est passé au tour, etc. Tout travail exécuté de la manière la plus satisfaisante et aux plus bas prix possible. Les cars du dépôt du chemin passent devant la porte. Les ordres de campagne sont exécutés avec promptitude.

6 mars—1an. DMerV

Mme BONOMO, sage-femme, et médecin pour dames, 140 rue Lafayette et 191 Bourgogne, se recommande pour toutes les maladies de femmes et comme sage-femme. Elle promet une guérison assurée pour toutes les maladies, telles que douleur à la matrice, flueurs blanches chez les enfants, les plaies aux jambes. Chambres pour les dames sur le point d'accoucher, avec un bon traitement et à des prix en rapport avec les temps. Visible à toute heure. Elle a pratiqué depuis 25 ans. Elle se recommande au public.

14 déc—1 an

L. S. L.

PRENEZ AVIS.

Que cette loterie est la seule qui dans un Etat ait été votée et endossée par son peuple

Tous les lots payés en plein!

GRANDE CHANCE

—POUR—

UNE FORTUNE!

LA COMPAGNIE DE LA

LOTERIE

DE L'ETAT

DE LA LOUISIANE

—FERA—

A la Nouvelle-Orléans, Lne.,

Mardi, 11 JANVIER 1881.

LE GRAND TIRAGE MENSUEL

De la Loterie à $2.

CLASSE A.

GROS LOT:

$30,000,

1857 LOTS!

—LE TOUT S'ÉLEVANT A—

$110,400!

Le tirage commencera ponctuellement à 11 heures du matin

Au bureau de la compagnie,

DANS LA MATINÉE DU

Mardi, 11 Janvier 1881.

—A LA—

NOUVELLE-ORLÉANS, LNE.

Voyez la Distribution!

Distribution Extraordinaire!

100,000 billets à $2 chacun.

LISTE DES LOTS:

1	Lot de	$30,000, soit	$30,000
1	Lot de	10,000,	10,000
1	Lot de	5,000,	5,000
2	Lots de	2,500,	5,000
5	Lots de	1,000,	5,000
20	Lots de	500,	10,000
100	Lots de	100,	10,000
200	Lots de	50,	10,000
500	Lots de	20,	10,000
1,000	Lots de	10,	10,000

PRIX D'APPROXIMATION

9 Lots d'approximation de $300 chacun pour les neuf unités restant du numéro qui aura gagné le lot de $30,000, soit	2,700
9 Lots d'approximation de $200 chacun pour les neuf unités restant du numéro qui aura gagné le lot de $10,000, soit	1,800
9 Lots d'approximation de $100 chacun pour les neuf unités restant du numéro qui aura gagné le lot de $5,000, soit	900
1,857 Lots se montant à	$110,400

Billet entier, $2; Demi-Billet, $1.

A vendre à toutes les agences de la Nouvelle Orléans et au bureau de la COMPAGNIE,

M. A. DAUPHIN,

Nouvelle-Orléans, Lne.

Transmettez l'argent par des ordres sur le bureau de poste, par des lettres enregistrées, par des traites ou par Express.

Souvenez-vous qu'au Tirage de $2 du

MARDI, 11 Janvier 1881,

TOUS LES LOTS

—SONT—

PAYÉS SUR PRÉSENTATION.

On demande des agents dans toutes les Etats, comtés, villes et villages de l'Union.

D'excellentes gazettes aux agents et débiteurs régulièrement, s'adresser les demandes qui doivent être adressées à

M. A. DAUPHIN,

Nouvelle-Orléans, Lne.

TOUTE LETTRE SANS RÉPONSE SIGNIFIE UN REFUS.

Les Applications de conditions pour clubs doivent être faites au bureau de la Compagnie, seulement, à la Nlle-Orléans.

Ecrivez pour des circulaires ou envoyez les ordres à

M. A. DAUPHIN, Nlle-Orléans, Lne.

ou à la même personne au

No 319 Broadway, New-York.

N. B.—Toutes les correspondances doivent être faites avec M. A. Dauphin comme ci-dessus. Dans tous les cas les BILLETS mêmes sont envoyés, et jamais des circulaires offrant des certificats ou autre chose à la place. Tout individu proposant en offrant quelque sort par circulaire ou autrement, à son compte, et au nom de la Compagnie, est un fraudeur.

OFFICIEL.

DEPARTEMENT DE L'EXECUTIF, ETAT DE LA LOUISIANE.

QU'IL soit notoire que, en vertu de la 44me section de l'acte No 136 de l'Assemblée Générale de cet Etat, approuvé le 10 avril, 1880, nous LOUIS ALFRED WILTZ, gouverneur de l'Etat de la Louisiane, et OSCAR ARROYO, sous-secrétaire du dit Etat, sommes allés ce jour aux bureaux de l'Auditeur des Comptes Publics et du Trésorier de l'Etat de la Louisiane, dans le but d'examiner et de comparer le montant des Timbres judiciaires actuellement en la possession de ces deux Officiers, avec celui des Timbres vendus, le produit de la vente et les déboursés du "Fonds des dépenses judiciaires de la paroisse d'Orléans," conformément aux dispositions du dit acte, et, après examen et comparaison de ces montants, avons trouvé l'exposé suivant que nous déclarons ici être exact, savoir:

Montant des Timbres judiciaires émis en vertu de la 40me section du dit acte, pour lequel le Gouverneur de l'Etat a contracté, et livré par l'honorable SAMUEL DOUGLAS McENERY, lieutenant-gouverneur et remplissant les fonctions de Gouverneur de l'Etat de la Louisiane, le 26me jour de juillet et le 2me jour d'août, 1880, à l'honorable ALLEN JUMEL, auditeur des comptes publics du dit Etat: sept cent dix mille dollars	$710,000 00
Montant des timbres judiciaires livrés par l'auditeur des comptes publics, le 28me jour de juillet 1880, à l'honorable E. A. Burke, Trésorier d'Etat dudit Etat, deux cent-quatre-vingt-deux mille sept cent-cinquante dollars	$282,750 00
Montant des timbres judiciaires vendus jusqu'à cette date, par le Trésorier d'Etat, en vertu de la 42me section dudit acte, trente-deux mille cinquante-quatre dollars et quinze sous	32,054 15
Montant des timbres judiciaires en la possession du trésorier d'Etat à cette date, deux cent-cinquante mille six cent-quatre-vingt-quinze dollars et quatre-vingt cinq sous	$250,695 85
Montant des timbres judiciaires en la possession de l'Auditeur des comptes publics, à cette date, quatre cent-vingt-sept mille, sept cent-cinquante dollars	427,750 00
Montant total des timbres judiciaires actuellement en la possession de l'Auditeur des comptes publics et du Trésorier d'Etat, six cent-soixante-dix-huit mille, quatre cent-quarante-cinq dollars et quatre-vingt-cinq sous	678,445 85

Et nous déclarons en outre que l'Auditeur des comptes publics a émis des mandats sur ce dit "Fonds des Dépenses Judiciaires" pour la paroisse d'Orléans, pour les sommes suivantes, en faveur des personnes ci-après désignées, savoir:

M. John J. Finney, avocat de district, paroisse d'Orléans, pour les condamnations devant la Cour Criminelle de District, paroisse d'Orléans, seize-cent-soixante-quinze dollars	$ 1675 00
M. James Buckley—pour fournitures de timbres particuliers pour la paroisse d'Orléans, en vertu d'un contrat avec le gouverneur de cet Etat, deux mille cent-quatre-vingt-quinze dollars et cinquante sous	2,195 50
M. James Buckley et autres, pour fournitures de bureau aux divers officiers judiciaires et autres de la paroisse d'Orléans, huit mille quatre cent-quatre-vingts dollars et dix-huit sous	8,480 18
Traitements d'officiers judiciaires et autres dans la paroisse d'Orléans, cinquante-un mille, six cent-dix-huit dollars et quatre-vingt-dix sous	51,618 90
Montant total de mandats émis par l'Auditeur des comptes publics sur le "Fonds des Dépenses Judiciaires" de la paroisse d'Orléans jusqu'à cette date, soixante-trois mille neuf cent-soixante-neuf dollars et cinquante-huit sous	63,969 58

En foi de quoi, nous avons apposé ici nos signatures et fait apposer le sceau de l'Etat de la Louisiane, en la ville de la Nouvelle-Orléans, ce trente-unième jour de mois de décembre, de l'année de Notre Seigneur, mil huit cent quatre-vingt, et la cent-cinquième de l'Indépendance des Etats-Unis d'Amérique.

LOUIS A. WILTZ, Gouverneur de l'Etat de la Louisiane.

OSCAR ARROYO, Sous-Secrétaire d'Etat

5 janv—

LIVERPOOL and LONDON and GLOBE INSURANCE COMPANY.

Département du Sud.

Bureau: coin Carondelet et Gravier.

Le capital de cette Compagnie est de DIX MILLIONS DE DOLLARS, auquel doit s'ajouter la responsabilité illimitée des propriétaires.

Actif provenant des primes, à l'exclusion du capital payé	$9,881,426 21
Capital payé	1,228,200 00
Total de l'actif	$11,109,626 21
Montant réservé pour couvrir les réassurances et les pertes reconnues	3,944,358 23
Excédent pour les porteurs de polices	$7,165,267 98
Pertes par l'incendie de Chicago, en 1871	$3,239,091
Pertes par l'incendie de Boston, en 1872	1,499,799

On sollicite des assurances pour risques de toutes sortes. Le Bureau des Directeurs, est pleinement autorisé à régler et payer toutes les pertes survenant en cette ville, qui place la Compagnie sur un pied d'égalité avec les compagnies locales, opérant en vertu de chartes considérées par les lois de l'Etat.

Bureau de Directeurs.

J. F. SCHRODER, Esq., Chairman, de la maison L. Christ & Co.

NEWTON BUCKNER, Esq., de la maison Buckner & Co.

PERRY NUGENT, Esq., de la maison Nugent & Lallande.

PETER ANDERSON, Esq., de la maison Anderson & Simpson.

HENRY V. OGDEN, Secrétaire Résident.

JULES P. ROUX, Assistant Secrétaire Résident.

Nlle-Orléans, 30 octobre 1880. 24 oct—6m.

COMPAGNIE D'ASSURANCE —DES—

Factors & Traders,

37......RUE CARONDELET......37

Capital Payé ---- $1,000,000

ED. A. PALFREY......Président.

JOHN CHAFFE......Vice-président.

THOS. F. WALKER......Secrétaire.

Polices d'assurances contre les risques d'incendie, de rivière et de marine, émises aux taux du tarif le plus réduit.

—DIRECTEURS—

John I. Noble,	L. C. Jurey,
John Chaffe,	Wm. Hartwell,
Richard Milliken	C. J. Leeds,
J. I. Warren,	A. P. Janin,
Saml. Friedlander,	A. M. Bickham,
R. M. Walmsley,	Henry Abraham,
A. E. May,	Louis Bush,
L. Lytt Lyon,	A. Britton,
Samuel H. Boyd,	G. W. Sentell,
E. F. Eshleman,	Wm. Cunningham,
Chas. Chaffe,	Jno. I. Adams,
W. J. Behan,	R. T. Buckner.

5 sept—6m

COMPAGNIE D'ASSURANCES MUTUELLES DUBUER.

Capital payé $500,000

Extrait du vingt-quatrième état annuel pour 1879.

Montant des primes encaissées, et escompte et intérêt		$338,273 84
Pertes, dépenses, taxes, etc.	$238,791 79	
Fonds de réserve	10,000 00	
Dividende sur polices, 10 p. cent	49,568 20	$548,360 69
Profits nets		39,912 17

Actif de la compagnie estimé au taux actuel du marché, comptant.

Actions, bons, prêts, billets à ordre et propriétés foncières	$363,157 07
Argent en caisse et primes en voie de collection	197,571 44
	$560,728 51

Dividende payé sur actions, 1... pour cent par an, et sur les polices participantes, 15 pour cent, payable comptant en argent.

Cette ancienne compagnie, digne de la confiance publique, émet des polices sur les risques de FEU, de RIVIÈRE et de MER, aux conditions les plus avantageuses. Les pertes sont promptement ajustées et réglées à des conditions libérales, au Bureau de la Compagnie, 50 rue du Camp.

JAMES I. DAY, Président.

E. CAMPBELL, Secrétaire.

Directeurs:

Jno. G. Gaines,	Jesse S. Flowers,
J. L. Harris,	E. J. Hart,
J. Weis,	Jules A. Blanc,
Henry Renshaw,	B. W. Taylor,
Scott McGehee,	H. Meyroles,
J. C. Morris,	Chas. Roberts,
B. Bosco,	James I. Day,
D. Fatjo,	A. Baldwin,
Thos. Sinnot,	T. L. Airey,
Charles Macready,	Henry Clapp,
R. E. Craig,	W. B. Seymour
D. A. Chaffraix,	Saml. Boyd.

23 janv—1an.

ANNONCES JUDICIAIRES.

VENTES PAR LE SHERIF.

Philip Werlein vs. E. T. Meunier et épouse à A. D. Meunier.

COUR CIVILE DE DISTRICT pour la paroisse d'Orléans — No 141—En vertu d'un writ de fieri facias, à moi adressé par l'Honorable Cour Civile de District pour la paroisse d'Orléans, je procéderai à la vente à l'encan, au local ci-après désigné, SAMEDI, 15 janvier 1881, à 11 heures du matin, de la propriété ci-dessous décrite, à savoir:

Un piano de la manufacture Chickering, No 50,711, qui se trouve maintenant au magasin de musique et de pianos de P. Werlein, No 135 rue du Canal, dans le Second District de cette ville.

Saisi dans l'affaire ci-dessus.

Conditions: Comptant sur les lieux.

THOMAS DUFFY, Shérif civil de la paroisse d'Orléans.

5 janv—5, 11, 15.

Compagnie d'Assurance Mutuelle des Marchands de la Nouvelle-Orléans vs. J. C. De Mahy.

COUR CIVILE DE DISTRICT pour la paroisse d'Orléans, No 1502—En vertu d'un writ de saisie et de vente à moi adressé par l'Honorable Cour Civile de District pour la paroisse d'Orléans, dans l'affaire ci-dessus, je procéderai à la vente à l'encan, à la Bourse des Négociants et des Encanteurs, rue Royale, entre celles Canal et Douane, dans le Deuxième District de cette ville, SAMEDI, 15 janvier 1881, à midi, de la propriété ci-dessous décrite, à savoir:

Un certain morceau de terre avec les bâtisses et améliorations qui s'y trouvent, les droits, voies, privilèges, servitudes et toutes les dépendances, situé dans le Troisième District de cette ville, dans l'îlet borné par les rues Louisa, St-Claude, (anciennement Bons-Enfants,) Rampart, (anciennement Amour) et Clouet, désigné par le No 2, sur un plan de Vollegin, en date du 2 janvier 1839, déposé comme le No 21, livre de plans No 2, en l'étude de A. Ducatel, notaire, le dit lot mesure en pied américain, trente-quatre pieds deux pouces de face à la rue Louisa, sur quatre-vingt quatorze pieds et quatre pouces de profondeur entre lignes parallèles.

Etant la même propriété acquise par le défendeur dans cette affaire par achat de Mlle J. F. C. E. Bertrand, conformément à un acte passé pardevant A. J. Lewis, notaire en cette ville, le 8 novembre 1879.

Saisi dans l'affaire ci-dessus.

Conditions—Comptant sur les lieux.

THOMAS DUFFY, Shérif civil de la paroisse d'Orléans.

15 déc—15, 22, 29—jan 5, 12, 15.

The Aurora Valley Furniture Company vs James A. Manning.

COUR CIVILE DE DISTRICT pour la paroisse d'Orléans, No 458. — En vertu d'un writ de fieri facias à moi adressé par l'Honorable Cour Civile de District pour la paroisse d'Orléans, dans l'affaire ci-dessus, je procéderai à la vente à l'encan, à la Bourse des Négociants et des Encanteurs, rue Royale, entre celles Canal et Douane, dans le Deuxième District de cette ville, SAMEDI, 15 janvier 1880, à midi, de la propriété ci-dessous décrite, à savoir:

Un certain lot de terre, ensemble avec toutes les bâtisses et améliorations qui s'y trouvent, situé dans le Troisième District de cette ville, dans l'îlet borné par l'Avenue St. Bernard, l'allée Rousselin et les rues O'Reilly et Broad, étant d'une forme triangulaire, désigné par le No 5 et mesurant 77 pieds sur l'Avenue St. Bernard et s'étendant dans le fond sur une pointe à l'allée Rousselin puis sur une ligne parallèle à la rue O'Reilly de 64 pieds le tout plus ou moins, acte de vente pardevant John G. Eustis en date du 6 mars 1860.

Saisi dans l'affaire ci-dessus.

Conditions—comptant sur les lieux.

THOMAS DUFFY, Shérif Civil de la Paroisse d'Orléans.

15 déc—22, 29, 5, 12, 15 jan

Henri Marionneaux vs. Liza Brown.

COUR CIVILE DE DISTRICT pour la paroisse d'Orléans, No 1683—En vertu d'un writ de saisie et de vente, à moi adressé par l'Honorable Cour Civile de District pour la paroisse d'Orléans, dans l'affaire ci-dessus, je procéderai à la vente à l'encan à la Bourse des Négociants et des Encanteurs, rue Royale, entre celles Canal et Douane, dans le Deuxième District de cette ville, SAMEDI, 5 février 1881, à midi, des propriétés ci-dessous décrites, à savoir:

Un certain morceau de terre ensemble avec les bâtisses et améliorations qui s'y trouvent et tous les droits, voies, servitudes, privilèges et avantages qui y appartiennent ou qui y en dépendent, situé et étant dans le Troisième District de cette ville, désigné par le No un de l'îlet No quatre-vingt onze (91), borné par les rues Nouveau St Bernard, Force, Nouvelle-Orléans et Vertu, le dit lot de terre mesurant trente-et-un pieds onze pouces et sept lignes de face à la rue Nouveau St Bernard sur cent vingt pieds de profondeur entre lignes égales et parallèles et de façade à la rue Force dont il forme le coin et est le même morceau de terre que la New Orleans Credit Foncier Association a acquis par achat de la dite Liza Brown, conformément à un acte passé pardevant G. Le Gardeur, notaire, le vingt-cinquième jour de décembre 1872.

Etant la même propriété acquise par le défendeur dans cette affaire, par achat de la New Orleans Credit Foncier Association, conformément à un acte passé pardevant le dit notaire Le Gardeur, le 14 janvier 1873.

Saisi dans l'affaire ci-dessus.

Termes et conditions—1° Au comptant au montant suffisant pour satisfaire la réclamation du demandeur, c'est-à-dire la somme de $470 40|100 avec intérêt au taux de huit pour cent à dater de l'échéance de chacun des quarante billets de neuf piastres et soixante cents, lesquels forment le montant de $470 40|100 et qui sont dûs respectivement de mois en mois à partir du 1|4 jour de décembre 1876 au 1|4 jour de décembre 1880, et aussi les frais du procès et de la vente, les honoraires d'avocat de 5 pour cent sur le susdit montant de $470 40|100 avec intérêt et toutes les taxes dues sur la propriété vendue.

2° L'acquéreur de ait assumer le paiement de vingt-cinq billets de neuf piastres et soixante cents, chacun datés Nouvelle-Orléans, 14 janvier 1873 avec huit pour cent d'intérêt à partir de l'échéance jusqu'à parfait paiement, consenti par le Gardeur Jr. notaire, à l'ordre de lui-même et endossé par Liza Brown et échéant respectivement du 1 jour de chaque mois suivant de janvier 1881 jusqu'à janvier 1883 et se conformer à toutes les obligations de l'acte de vente et d'hypothèque pardevant G. Le Gardeur Jr, notaire, et daté Nouvelle Orléans, 14 janvier 1873 et devra payer le reste du prix d'adjudication, s'il reste il y a, comptant sur les lieux.

3° Et dans le cas où le prix de l'enchère sur la propriété, déduction faite des susdits frais, cours et taxes serait moindre que le montant requis de la réclamation du demandeur avec intérêt comme il est spécifié plus haut et des billets devant être assumés comme ci-dessus, alors l'acquéreur devra payer le susdite réclamation du demandeur et assumer les susdits vingt cinq billets en proportion du montant de son enchère.

THOMAS DUFFY, Shérif Civil de la Paroisse d'Orléans.

4 jan—4, 11, 18, 25, fev 1, 5.

Louise Schuler vs Henry Meier, son époux.

COUR CIVILE DE DISTRICT pour la paroisse d'Orléans, No 3—En vertu d'un writ de fieri facias à moi adressé par l'Honorable Cour Civile de District pour la Paroisse d'Orléans, dans l'affaire ci-dessus, je procéderai à la vente à l'encan, à la Bourse des Négociants et des Encanteurs, rue Royale entre celles Canal et Douane, dans le Deuxième District de cette ville, SAMEDI, 5 février 1881 à midi, des propriétés ci-dessous décrites, à savoir:

Deux lots de terre, ensemble avec les bâtisses et les dépendances qui s'y trouvent situés dans le Troisième District de cette ville, dans l'îlet borné par les rues Casacalvo et Royale, Grands-Hommes ou Dauphine, Levassé et Poléguo, lesquels lots se touchent les uns les autres, et mesurent, chacun, vingt sept pieds au pouce huit lignes et deux-tiers de face à la rue Casacalvo et Royale sur une profondeur de cent cinq pieds. Le tout selon un plan annexé à un acte de séparation exécuté pardevant A. Dreyfus, notaire en cette ville, le 10 avril 1876, entre les héritiers de Henry Muller et de Mme Catherine Kirchner sa femme, tous deux décédés. Ces deux lots sont les mêmes désignés par les numéros quatre et cinq sur un plan de N. Vergnes, en date du 29 mars 1837, déposé en l'étude de D. L. McCay, anciennement notaire, étant la même propriété acquise par le défendeur ci-dessus par achat de Mme Anna Müller, épouse de Anthony Frédérick, par acte passé pardevant A. Doriocourt, notaire, le 30 septembre 1879.

Saisi dans l'affaire ci-dessus.

Conditions—Comptant sur les lieux.

THOMAS DUFFY, Shérif civil de la paroisse d'Orléans.

4 janv—4, 11, 18, 25—1, 5 fév

AVIS DE SUCCESSIONS.

Succession de John Robinson.

COUR CIVILE DE DISTRICT pour la paroisse d'Orléans, No 1895.—Division B —Attendu que William Robinson a présenté une pétition à la cour, à l'effet d'obtenir des lettres d'administration à la succession de feu John Robinson, décédé intestat, avis est par le présent donné à tous ceux que cela peut concerner d'avoir à déduire, dans les dix jours, les raisons pour lesquelles il ne serait pas fait droit à la dite pétition.

Par ordre de la cour,

JAMES T. CLARK, Greffier.

5 janv—9, 14

Succession de Veuve Kathérine Desrayaux.

COUR CIVILE DE DISTRICT pour la paroisse d'Orléans, No 1801.—Division A. Avis est par le présent donné aux créanciers de cette succession et à toutes autres personnes intéressées, d'avoir à déduire, dans les dix jours qui suivront la présente notification, les raisons (s'il en est) pour lesquelles le compte présenté par F. S. Wiltz, administrateur de cette succession, ne serait pas approuvé et homologué, et les fonds distribués conformément au dit compte.

Par ordre de la cour,

JAMES T. CLARK, Greffier.

28 déc—31, 5 jan

Succession de Catherine Peirce.

COUR CIVILE DE DISTRICT pour la paroisse d'Orléans, No 1,808—Division A.—Attendu que Pierre S. Wiltz, a présenté une pétition à la cour à l'effet d'obtenir des lettres d'administration pour la succession de feue Catherine Peirce, décédée intestat, avis est par le présent donné à tous ceux que cela peut concerner d'avoir à déduire, dans les dix jours les raisons pour lesquelles il ne serait pas fait droit à la dite pétition.

Par ordre de la cour.

JAMES T. CLARK, Greffier.

28 déc—28, 31—5janv

Succession de Eliza P. Hearne.

COUR CIVILE DE DISTRICT pour la paroisse d'Orléans, No 1509. Division "E."—Avis est par le présent donné aux créanciers de cette succession et à toutes autres personnes intéressées, qu'une assemblée des créanciers de cette succession sera tenue pardevant Andrew Hero jr., notaire, le cinquième jour de janvier 1881, à 11 heures a. m., au bureau No 17, Commercial Alley.

Par ordre de la cour.

JAMES T. CLARK, Greffier.

28 déc—28, 31, 5

Succession de E. Lefebvre.

COUR CIVILE DE DISTRICT pour la Paroisse d'Orléans, No 1140—Division B.—Avis est par le présent donné aux créanciers de cette succession et à toutes autres personnes intéressées d'avoir à déduire, dans les dix jours qui suivront la présente notification, les raisons (s'il en est) pour lesquelles le compte présenté par P. S. Wiltz, Administrateur Public et administrateur de cette succession, ne serait pas approuvé et homologué, et les fonds distribués conformément au dit compte.

Par ordre de la cour.

JAMES T. CLARK, Greffier.

30déc—30 jan 5

L'Etat de la Louisiane ex-rel. C. E. Girardey vs. la Banque du Sud.

COUR CIVILE DE DISTRICT pour la paroisse d'Orléans, No 152—Division A.—Avis est par le présent donné aux créanciers de la Banque du Sud et à toutes autres personnes intéressées d'avoir à déduire, dans les dix jours qui suivront la présente notification, les raisons (s'il en est) pour lesquelles les deux comptes présentés par G. T. Beauregard, Jos. Bayle et D. A. Vaught, commissaires liquidateurs de la Banque du Sud, ne seraient pas approuvés et homologués, et les fonds distribués conformément au dit compte.

Par ordre de la Cour,

JAMES T. CLARK, Greffier.

29 déc—29, 31 jan 5

VENTES A L'ENCAN.

PAR ALBERT PAUL.

Pour payer les frais de magasinage: plusieurs Vitrières et Comptoirs, Meubles, Coffre Fort, &c, seront vendus à l'enchère, MERCREDI, le 5 janvier 1881, à midi, au magasin No 76 rue de Chartres, près Bienville.

ALBERT PAUL, Encanteur.

5 janv—11.

PAR SPEAR & ESCOFFIER.

ACTIONS, SCRIPS, CERTIFICATS DE DÉPOTS, COMPTES OUVERTS.

Dame Elmer Bader, administratrice vs. John W. Buhrman.—Cour Civile de District, Paroisse d'Orléans, No 1,671—Division B.

PAR SPEAR & ESCOFFIER, PLACIDE J. SPEAR, Encanteur—Bureau 46 rue Royale—LUNDI, 10 janvier 1881, à midi, il sera vendu à l'enchère publique, à la Bourse des Négociants et des Encanteurs, rue Royale, entre Canal et Douane, en vertu d'un ordre de l'Honorable W. T. Houston, juge de la Cour Civile de District, "Division B", en date du 23 décembre 1880, dans la cause ci-dessus—

1 action de la compagnie de Glace Windhausen.

25 actions de la Compagnie du Télégraphe National.

6 actions N. O., Jackson & G. N. R. R.

5 scrips de la compagnie d'assurance du Star.

30 actions de la compagnie de diffusion de Julius Roberts.

1 certificat de dépôt de la Banque Mechanics & Traders pour un montant de $3,260.

Divers comptes ouverts—enliassés en cour—de P. H. Legendre, receveur, vs Seligman Hellman & Co., dans la cour civile, appel à la cour suprême.

Conditions—Comptant au moment de l'adjudication.

28 déc—3,7,10 jan

PAR JAS. P. GUINAULT.

VACHERIE.

Vente positive pour régler une réclamation.

PAR JAS. P. GUINAULT, Encanteur, Bur. Bienville et Passage de la Bourse—MERCREDI, 5 janvier 1881, il sera vendu à 11 heures du matin, rue des Libéraux, entre celles Français et Champs-Elysées, près de l'Hôpital Luxemberg.

8 vaches laitières, 1 cheval, 1 charrette à lait, bidons, harnais et tous les ustensiles de la laiterie.

Conditions—Jusqu'à $100 comptant et au-dessus de $100, trois mois de crédit en billets endossés sur place à la satisfaction du vendeur.

La clientèle sera donnée au plus fort acheteur.

2janv—

THE GREAT SAUCE OF THE WORLD.

Lea & Perrins

Signature is on every bottle of GENUINE WORCESTERSHIRE SAUCE.

Imparts the most delicious taste and zest to

EXTRACT of a LETTER from a MEDICAL GENTLEMAN at Madras, to his brother at WORCESTER, May, 1851.

"Tell LEA & PERRINS that their sauce is highly esteemed in India, and is in my opinion the most palatable as well as the most wholesome sauce that is made."

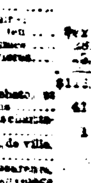

SOUPS, GRAVIES, FISH, HOT & COLD MEATS, GAME, &c.

Sold and used throughout the world.

JOHN DUNCAN'S SONS, AGENTS FOR THE UNITED STATES NEW YORK.

ASSURANCES.

Etat annuel de la Compagnie d'Assurance de la Nlle-Orléans.

Pour l'année expirant le 31 Décembre 1879.

Primes de feu	$278,342 81	
Primes maritimes	59,646 51	
Primes de rivières	45,560 04	
Total des primes		$383,549 46
Moins:		
Primes non gagnées	43,243 44	
Retours de primes	15,620 66	
Réassurance	11,789 24	120,653 34
Primes nettes		262,896 12
Intérêts, profits, etc.		31,644 88
		$294,540 00
Pertes à déduire:		
Pertes par le feu	$72,896 84	
Pertes maritimes	28,895 26	
Pertes de rivières	15,316 12	
	$116,810 22	
Réfactions, rabais, et commissions	41,420 46	
Contributions charitables	1,053 46	
Taxes d'Etat, de ville, etc.	8,362 44	
Bureau d'assureurs, frais de sauvetage		
Dépenses générales, frais de Bureau et agences	6,978 09	
	34,393 72—208,932 94	
		$85,677 06
Profit net à déduire:		
Profits et pertes sur la vente des Bons de la Louisiane, de l'Etat et autres valeurs, ainsi que dividendes de juillet	$82,980 41	
Retenu pour pertes non ajustées	10,000 00	
Dividende du 31 décembre 1879	25,000 00	
Surplus	16,716 65	
		$85,677 06

ACTIF DE LA COMPAGNIE.

Argent en banque	$106,565 42
Bons des Etats-Unis	103,000 00
Propriétés foncières, estimation faite au plus bas prix du marché	132,168 26
Billets garantis par première hypothèque sur des propriétés de ville	97,844 56
Billets garantis par nantissement de valeurs réalisables	55,100 00
Billets pour primes	17,470 59
Bons première hypothèque N. O. J. & G. N. R. R.	23,600 00
500 actions Compagnie des Waterworks, à $37.76	18,888 00
Bons de première hypothèque, N. O. Waterworks	10,000 00
Actions de banque, d'assurance, de la La. Ice Co. et autres actions estimées au taux le plus faible du marché	31,224 20
Primes en voie de collection	64,901 56
Dû par des agents	1,675 97
Total de l'actif	$653,838 58

PASSIF.

Capital	$500,000 00
Réserve pour réassurances	95,242 44
Dividendes non réclamés	6,879 49
Réserve pour pertes non ajustées	10,000 00
Dividende de décembre 1879	25,000 00
Surplus	16,716 65
Total du passif	$653,838 58

L'état ci-dessus est une copie exacte et correcte des livres de la compagnie.

J. W. HINCKS, Secrétaire. J. TUYES, Président.

Fait et assermenté devant moi, ce 10 janvier 1880.

TH. BUISSON, Troisième Justice de Paix.

Nous, soussignés, comité spécial désigné par le Conseil de Direction de la Compagnie d'Assurance de la Nouvelle-Orléans, pour évaluer l'actif de la dite compagnie au taux actuel du marché, déclarons par le présent avis, qu'après un examen minutieux, l'évaluation du dit actif, comme il est spécifié ci-dessus est vraie et correcte.

WM. A. BELL, A. SCHREIBER, E. GALLY.

A un meeting du Conseil de Direction tenu le 10 janvier 1880, il a été résolu de payer, sur demande, un dividende intérêt semi-annuel de CINQ POUR CENT sur le fonds capital aux actionnaires ou à leurs ayants-droit.

Nouvelle-Orléans, 10 janvier 1880.

J. W. HINCKS, Secrétaire.

DIRECTEURS.

W. A. BELL,	A. SCHREIBER,
PIERRE POUTZ,	ANT. CARRIERE,
CHS. J. LEEDS,	CHS. E. SCHMIDT,
C. T. DUGAZON,	JULES ALDIGE,
CHS. LAFITTE,	D. FATJO,
E. GALLY,	JULES TUYES.

11 janv—

Commercial Union Assurance Company of London.

Compagnie d'Assurance "UNION COMMERCIALE," de Londres.

NLLE-ORLEANS, BUREAU: 188 rue Gravier, en face la Bourse au Coton.

Actif—Capital payé exclus	$7,818,709 55
Capital payé	1,250,000 00
Actif brut	$9,068,702 55
Passif, y compris réserve pour réassurance de vieux risques	4,778,295 51
Actif surplus	$4,290,407 04
Capital souscrit dont sont responsables personnellement les actionnaires, mais pour le paiement duquel aucune demande n'a été faite	$11,250 00

Les assurances de tous genres contre l'incendie sont sollicitées et les risques acceptés aux taux courants. Les affaires sont promptement et libéralement réglées et pas d'escompte n'est déduit des réclamations pour la perte des propriétés situées en ville.

Directeurs—Succursale des Etats-Unis

WILLIAM ALLEN BUTLER.

EUGENE DUTILH, [Prés't Orient. Mut. Ins. Co.]

GEO. S. BOWDOIN, [Morton, Bliss & Co.]

S. VAN RENSSELAER CRUGER.

EDW'D S. JAFFRAY, [E. S. Jaffray & Co.]

JOHN T. TERRY, [Prés't Texas & N. O. R. R. Co.]

DAVID A. WELLS.

A. A. WOODS, Agent-résident.

188 rue Gravier.

16 déc—1mDMaJ

VENTES A L'ENCAN.

PAR HOEY & O'CONNOR.

Habitations Sucrières à l'Encan, à un long Crédit.

Habitations en bon état de culture dans les Paroisses Ascension et St. Bernard.

Les Habitations Dugas, près Donaldsonville, et Florissant et Sébastopol, à la Terre-aux-Bœufs.

PAR HOEY & O'CONNOR—Nicholas J. Hoey, encanteur, Bureau No 17 rue Carondelet— MERCREDI, 12 janvier 1881, à midi, à la Bourse d'encan St-Charles, dans la ville de la Nouvelle Orléans, il sera vendu, à l'encan, les habitations de valeur suivantes, à savoir:

L'habitation Florissant.

Une habitation sucrière dans la paroisse St-Bernard, sur le Bayou Terre-aux Bœufs, à environ 12 milles du fleuve Mississippi, près Proctorville, ayant 1500 arpents de terre, 450 arpents en culture, avec résidence et 12 cabanes doubles; sucrerie en bois, un moulin de 4 pieds avec appareils au complet pour équipage, 28 mulets et instruments aratoires suffisant pour 150 boucauts de sucre. Il y a sur cette habitation 30 arpents de souches de première année et du plant suffisant pour planter 120 arpents.

La récolte sur cette habitation en 1880 a été de 254 boucauts de sucre; cette habitation se compose de deux morceaux de terre.

1° La terre défrichée mesure à peu près 5 1|2 arpents de face au fleuve Mississippi sur une profondeur d'à peu près 57 arpents, entre lignes qui ouvrent et mesure à peu près 11 arpents de largeur dans le fond.

2° La terre du fond a à peu près 820 arpents de circonférence et est séparée du morceau de façade par un angle de terre de 3 arpents de profondeur, selon un plan déposé au bureau de l'encanteur, appartenant à A. Landry, mais sur laquelle terre l'habitation a le droit de chemin et de drainage.

Il y a aussi un canal sur la ligne inférieure de l'habitation qui offre une communication pour les eaux entre les deux susdits morceaux de terre lequel canal a le même droit de chemin et de drainage.

Adjacent à l'habitation Dugas, il y a un morceau de terre, loué à bail au locataire actuel de l'habitation Dugas pour les années 1881 et 1882, à raison de $1000 par an, lequel bail peut être prolongé toutes les obligations du dit bail seront assumées par l'acquéreur de la dite habitation Dugas à cette vente. Une partie de la récolte de l'année 1880 a été faite sur cette terre.

L'habitation Dugas.

Une habitation sucrière dans la paroisse Ascension, sur la rive droite du fleuve Mississippi, à peu près à un mille au-dessous de Donaldsonville, et ayant 1200 arpents. 360 arpents cultivés, résidence et dépendances, 13 cabanes doubles, sucrerie en briques, avec un équipage complet, un moulin de 3½ pieds et autres machines au complet, 30 mulets, tous les instruments aratoires nécessaires pour faire une récolte de 250 boucauts. 100 arpents de souches de première année et du plant pour 100 arpents de plant.

La récolte sur cette habitation en 1880 a été de 158 boucauts de sucre.

L'habitation Sébastopol.

Une habitation sucrière dans la paroisse St-Bernard, sur le bayou Terre aux Bœufs, à deux milles du fleuve Mississippi, et ayant 800 arpents de terre, 350 qui sont défrichés; une résidence, 7 cabanes doubles, la sucrerie ayant été consumée, le moulin à sucre, de 4 pieds, en mauvais état les machines sont tant soit peu...

Termes et conditions de la vente.—Pour l'habitation Sébastopol un quart ou plus comptant, le reste à 1, 2 et 3 ans de crédit, pour les habitations Dugas et Florissant un tiers ou plus comptant au gré des acquéreurs, le reste à 1, 2 et 3 ans de crédit avec privilège de vendeur, toutes les portions à crédit devant porter 8 0|0 d'intérêt par an du jour de la vente à parfait paiement, avec toutes les autres clauses de garantie comprenant l'assurance des améliorations et le transfert des polices aux acquéreurs. Actes de vente aux frais des acquéreurs, par devant Edgar Grima, notaire.

1er janv—à la vente.

ANNONCE JUDICIAIRE.

Propriété améliorée dans le Premier District.

Coin des rues Gravier et Liberté, et coin des rues Howard et Erato, et Propriété à Osyka, Miss.

John G. Bardales vs. Mme Margaret Fitzsimmons et Als.—No 232.—Cour Civile de District pour la Paroisse d'Orléans.

Vente pour effectuer un partage.

PAR HOEY & O'CONNOR—Nicholas J. Hoey, encanteur, bureau No 17 rue Carondelet—JEUDI, 6 janvier 1881, à midi, à la Bourse d'encan St-Charles, dans la ville de la Nouvelle-Orléans, en vertu d'un jugement rendu par l'Honorable Cour Civile de District pour la paroisse d'Orléans, dans l'affaire ci-dessus, le 19 novembre 1880, et signé le 24 novembre 1880, il sera vendu à l'encan, les propriétés ci-dessous décrites, à savoir—

1° Deux lots de terre, ensemble avec les bâtisses et améliorations qui s'y trouvent dans le Premier District de cette ville, dans l'îlet borné par les rues Gravier, Commune, Liberté et Franklin, désignés comme les lots Nos 1 et 2, et mesurant plus ou moins, comme suit. Lot No 1, formant le coin des rues Gravier et Liberté a 16 pieds 3 pouces de face à la rue Gravier, sur 77 pieds 6 pouces de profondeur et de face à la rue Liberté et 76 pieds 6 pouces et 27 pieds 10 pouces de largeur dans le fond. Le lot No 2, attenant à celui ci-dessus décrit, mesure 22 pieds de face à la rue Gravier sur 76 pieds 6 pouces et 7 lignes de profondeur. Ces deux lots donnent sur une allée commune dans le fond. Les améliorations consistent en deux vieilles maisons en bois.

2° Quatre lots de terre ensemble avec les bâtisses et améliorations qui s'y trouvent dans le Premier District de cette ville, dans l'îlet borné par les rues Clio, Erato, Howard et Liberté, désignés comme les lots 1 à 6 se touchant, et mesurent ensemble 60 pieds de face à la rue Erato et formant le coin des rues Howard et Erato. Les améliorations comprennent une rangée de bâtisses en un étage.

3° Un lot ou portion de terre ensemble avec les bâtisses et améliorations qui s'y trouvent situé dans la ville de Osyka, Etat du Mississippi, et désigné sur le premier plan de cette ville comme lot No 3 de l'îlet No 2.

Conditions de la vente. Un tiers comptant, le reste à un, deux et trois ans de crédit en billets de l'acquéreur, portant intérêt à raison de 6 pour cent par an du jour de la vente jusqu'à parfait paiement des dits billets, garantis par hypothèque spéciale et privilège du vendeur et toutes les autres clauses usuelles de sécurité.

Actes de vente, aux frais des acquéreurs, pardevant William J. Castell, notaire.

5déc—5 12 18 25 jan 1 5 6

ANNUAL STATEMENT —OF THE— NEW ORLEANS INSURANCE COMPANY

For the Year Ending on the Thirty-first of December 1879.

Fire premiums	$278,342 81	
Marine	59,646 61	
Inland	45,560 04	$383,549 46
Less—		
Premiums on risks not terminated	43,243 44	
Return premiums	15,620 66	
Reinsurance	11,789 24	$120,653 34
Net earned premiums		$262,896 12
Add—		
Received for interest, salvage and rents		31,644 88
Income		$294,541 00
Deduct—		
Fire losses	$72,896 84	
Marine	28,895 26	
Island	15,316 12	$116,810 22
Rebate and commission	41,420 46	
Charitable donations	1,053 46	
State and city taxes and licenses	8,362 44	
Board of Underwriters Babcock and Salvage corps		
Gross expenses, home office & agencies	6,978 09	
	$. 393 72—208,932 94	
Gross profit		$85,677 06
Deduct—		
Profit and loss—Loss on sale of Louisiana State Consols, other assets and July dividend	$32,960 41	
Reserved for unadjusted losses	10,000 00	
Dividend December 31, 1879	25,000 00	
Surplus	16,716 65	$85,677 06

The company had the following assets:

Cash in bank	$106,565 42
U. S. bonds	103,000 00
Real estate, lowest valuation	132,168 26
Notes secured by first mortgage on city property	97,844 56
Notes secured by pledges, of available securities	55,100 00
Notes for premiums	17,470 59
N. O., J. and G. N. R. R. first mortgage bonds	23,600 00
500 Shares Waterworks Co. at $37 76	18,888 00
New Orleans Waterworks first mortgage bonds	10,000 00
Banks, insurance, Louisiana Ice Co. and other stocks, lowest market value	31,224 20
Premiums in course of collection	64,901 56
due by agents	1,675 97—$653,838 58

LIABILITIES.

Capital stock	$500,000 00
Reinsurance reserve	95,242 44
Unclaimed dividends	6,879 49
Reserved for unadjusted losses	10,000 00
Dividends of December, 1879	25,000 00
Surplus	16,716 65—$653,838 58

The above statement is a true and correct transcript from the books of the company.

J. W. HINCKS, Secretary. J. TUYES, President.

Sworn to and subscribed before me this tenth day of January, 1880. THEO. BUISSON, Third Justice of the Peace.

We, the undersigned special committee, appointed by the Board of Directors of the New Orleans Insurance Company to value the assets of said company at their present market value, do hereby certify that after a careful examination, the valuation of said assets, as above specified, is true and correct.

W. A. BELL, A. SCHREIBER, E. GALLY.

At a meeting of the Board of Directors, held on the tenth day of January, 1880, it was resolved to pay on demand the semi-annual interest dividend of FIVE PER CENT on the capital stock to the stockholders or their legal representatives.

New Orleans, January 10, 1880.

J. W. HINCKS, Secretary.

DIRECTORS.

W. A. BELL,	A. SCHREIBER,
PIERRE POUTZ,	ANT. CARRIERE,
CHAS. J. LEEDS,	CHAS. E. SCHMIDT,
C. T. DUGAZON,	JULES ALDIGE,
CHAS. LAFITTE,	D. FATJO,
E. GALLY,	JULES TUYES.

Jan 11—

L'Ab...

Dr. F...

Pas de P... JAS. S...

TRAVAUX ... MALADES des DENTS ...

C. E. K...

LE D... qu'il a pas ... Nlle-Orléans ... Carondelet ...

Dr. J. H. ... SALONS ...

JOSE... 190 ... JOS... 130 ... 1864 ... D. M...

VENANT... California... Charb...

Grand ... DE ... MONTA... Pittsburg, ... CHAMBON...

Coin des rues ... Char... COAL ... ANTHRACITE ...

E. ... Ancienne ... FEUI...

—Monsieur qui tient l'... jouer le rôle ... bue dans le ... vre littéraires l'âme de la ... théâtre et du la vie réelle dévouements faits les plus de ses victimes à l'hymne ... élue.

Ce langage contrastait ... d'Irène ... sa voix ... lant, elle barrassée, elle qu'elle ...

Mais à elle piège, et ... ses gardes ...

—L'amour, je lui porte un passé,