L'Abeille de la Nouvelle-Orléans
Bureau, No 73 rue de Chartres.
NOUVELLE-ORLÉANS.
SAMEDI 4 JANVIER 1879.

## SPECTACLES, BALS, &c.

### AVIS EXTRA.
### ACADEMIE DE MUSIQUE.
**Matinée Samedi,**
commençant à midi.
Dernière représentation de
**MUSETTE**
LOTTA dans le rôle de MUSETTE
secondée par sa compagnie.
Samedi soir—La compagnie donnera
THE TICKET OF LEAVE MAN.
Dimanche soir—Première représentation de la nouvelle pièce de Lotta
LA CIGALE
Lotta..........................Lotta
4 février—XIP. 2jan—2t

### ACADEMIE DE MUSIQUE,
DE BIDWELL.
HEUREUX JOUR DE L'AN.
DIMANCHE 29 déc., et jusqu'à nouvel ordre.
Première apparition, en quatre ans, de l'inimitable
**LOTTA,**
secondée par une forte troupe dramatique. Abbey et Schœffel, directeurs, et directeurs aussi du théâtre du Parc, à New York. Le drame de Marsden.
**MUSETTE,**
avec équipement. Nouvelle mise en scène par [illegible]—Arrangements par Morris et [illegible].
JOUR DE L'AN, mercredi, 1er janvier 1879.
**2de matinée de Cadeaux.**
Présentant deux comédies—SWEETHEART et FAISANT VOILE SOUS UN FAUX PAVILLON.
MUSETTE en matinée samedi.
SAMEDI soir—Ticket of Leave Man.
A l'étude et pour être représentée dans son entier avec des scènes nouvelles, le dernier et le plus grand succès de Lotta,
**LA CIGALE.**
Il sera dûment donné avis de la première production de XIP par la troupe de Lotta.
Milton Nobles sera la prochaine étoile.

Positivement la dernière semaine de l'horloge "Engle" finissant le 1er janvier.

### PALACE HALL,
### 186 RUE DU CANAL.
La huitième merveille du monde—ou l'Horloge de Engle—sera exhibée au public pour une courte saison, commençant le MARDI, 10 DECEMBRE.
Cette célèbre horloge ne doit pas être confondue avec l'horloge de Strasbourg. Le mécanisme en est bien plus compliqué et elle lui est supérieure dans tous les rapports. Reconnue par toute l'Europe et l'Amérique comme la plus SCIENTIFIQUE ET MERVEILLEUSE qui [illegible] dans le monde.
Ouvert le jour et le soir.
Le prix d'entrée pour cette semaine, réduit de 25 cents.
[illegible]—1m

# E. SIMON,
## PHOTOGRAPHE.
21......RUE DE L'HOPITAL......21
Entre Chartres et Vieille-Levée.
Photographies émaillées, de ses procédés, portraits de tout genre au crayon, à l'encre de Chine, à l'huile, à l'eau, faits à prix modérés. Copie et agrandissement de vieux portraits, spécialité.
14déc—1m—DMasJ

## URSIN DELLANDE,
FABRIQUE DE CIGARES,
434...RUE ST-CLAUDE...434
Entre St-Antoine et Bagatelle.
CIGARES DE LA HAVANE ET CIGARES MÊLÉS.
**Stock : 200,000 Cigares.**
24 déc—1 m

## J. E. DE ROSENORN
47 RUE DE CHARTRES
(au premier)
Escompte les billets gagnants de la Loterie de la Havane au plus haut taux du change.
16 déc—1m—Mar. J. D.

## RUDOLPH F. THEURER,
Importateur et Marchand en gros de Groceries, Vins et Liqueurs,
No 16 NORTH PETER STREET,
(Ancienne Front Levee,)
Entre Hôpital et Barracks.
NOUVELLE-ORLÉANS.
14déc—1m

# Librairie Française.
# HEBERT & CIE,
59 - RUE DE CHARTRES - 59
Coin Bienville.

## LIVRES POUR ETRENNES.

BIBLIOTHÈQUE ROSE ILLUSTRÉE—Très jolis volumes richement reliés et dorés sur tranche à $1 25 le volume. Cette splendide collection d'ouvrages pour les enfants de 8 à 14 ans, comprend les œuvres de Mme la comtesse de Ségur, Mme Stolz, Zénaïde Fleuriot, Mme Gouraud, Mme la vicomtesse de Pitray, Paul Carpentier, etc. etc.

BIBLIOTHÈQUE ILLUSTRÉE DES MERVEILLES—Très jolie collection d'ouvrages scientifiques mis à la portée de la jeunesse et comprenant tous les ouvrages de la science vulgarisée, chaque volume illustré de sujets différents. Elégamment cartonné—tranche rouge. Auteurs: Flammarion, Cazin, Collignon, Guillemin, Zurcher, Simonin, etc., etc., à $1 25 le volume.

Nous offrons également :
Une immense collection de Livres illustrés, Albums à images coloriés pour les jeunes enfants à
15 cts., 20 cts., 25 cts., 40 cts.,
[illegible] FABLES, ALPHABETS, CO[illegible]
[illegible]plète de la [illegible]ticuns.
[illegible] par Monseigneur
[illegible]

[illegible]DNER,
[illegible]

[illegible]ENOUZE & BOIS
MARCHANDS EN GROS DE
[illegible], VINS, LIQUEURS,
[illegible]
Coin Vieille-Levée et Bienville,
15 juil 78—1 m. Nlle-Orléans.

## SPECTACLES, BALS &c.

### THEATRE DES VARIETES.
Directeur.............................. E. A. HALL
[illegible] Jour de l'An Matinée et chaque soir.
La grande troupe du théâtre de Union Square, [illegible] pièce de Sardou,
### MERE ET FILS
[illegible], bénéfice de MARIE WILKINS.
[illegible], Matinée d'Adieu et Réception.
Et la dernière représentation par la troupe de la Place de l'Union.
Dimanche 5 Janvier, la fameuse artiste
**JANAUSCHEK,**
dans le rôle de la Comtesse d'une pièce nouvelle Mother and Son.
1 anv—

### THEATRE ST-CHARLES.
[illegible] en matinée.
**GEO. C. BONIFACE,**
secondé par les troupes combinées de C. L. Graves et Boniface en connexion avec
**SCHOOLCRAFT ET COES,**
[illegible]

### GRAND BAL PARÉ
—DONNÉ PAR LA—
Société Française de Bienfaisance et d'Assistance Mutuelle de la Nlle-Orléans,
A LA SALLE ST-PATRICK,
LE 1er FEVRIER 1879.
"Les séances de la Direction du Bal ont lieu à l'Asile, tous les vendredis à 7 heures du soir.
20déc—[illegible]

### Académie de St-Aloysius.
Le but principal de cette institution est de donner aux élèves une bonne éducation morale et chrétienne et de les préparer d'une manière particulière pour les affaires dont on s'occupe dans les carrières commerciales. Pour plus amples renseignements, s'adresser à l'Académie, au coin des rues Chartres et Quartier.
L'enseignement du Français et de l'Allemand est donné gratis aux élèves. 29déc—15f

### Excellente occasion.
A VENDRE, pour cause de changement d'affaires du propriétaire, le restaurant des "Quatre Saisons," situé dans un des meilleurs quartiers du Deuxième District, No 113 rue de Chartres, à proximité de la maison d'Etat, parfaitement connu à la campagne comme en ville, et ayant une des meilleures clientèles de la ville. Pour plus amples renseignements, s'adresser au propriétaire, M. J. BOSIO, sur les lieux, de neuf heures du matin à trois heures de l'après-midi.
20déc—

### COLLEGE COMMERCIAL DE ST-STANISLAS,
A LA BAIE ST-LOUIS, Miss.
CETTE INSTITUTION, connue de tout le monde, offre à la jeunesse de grands avantages pour y acquérir une solide instruction commerciale. Pour tout ce qui concerne l'établissement s'adresser à l'Académie St-Aloysius, coin Chartres et Quartier, ou au frère Florimond, directeur du Collège. 20déc—1m

### AVIS.
Le Dr F. FORMENTO a l'honneur d'annoncer au public et à ses clients qu'il a ouvert un cabinet de consultation rue du Canal, No 219.
Heures de consultation, de midi à 2 heures.
Résidence: 91 rue de l'Esplanade.
13 déc—1 m

### Aux Consommateurs de Gaz.
LE soussigné offre son stock entier d'INSTALLATIONS DE GAZ, GLOBES, STATUETTES, Etc., aux prix coûtants. Pose d'appareils et réparations de dorures à des prix modérés.
JULIUS LOEFFLER,
17 déc—1m No. 43 rue Royale.

### UNION FRANÇAISE.
A partir d'aujourd'hui, 10 du courant, les demandes de secours seront reçues au bureau de l'Union Française, No 9, rue St-Louis, de 10 heures du matin à 2 heures de l'après midi.
Tous les mercredis, le comité se réunira pour statuer sur les demandes.
Par ordre du Président,
H. SALOMON,
Secrétaire-Trésorier.

### L'UNION FRANÇAISE.
Bureau, rue St-Louis No 9.
Le Conseil de Direction croit devoir rappeler à MM. les planteurs, chefs d'ateliers ou d'établissements, que les demandes de travailleurs, ouvriers ou employés français, sont l'objet de sa sollicitude spéciale.
Par ordre du Conseil de Direction,
H. SALOMON,
3 nov— Secrétaire-trésorier.

### Vins et Liqueurs,
27 ET 29 RUE DUMAINE.
LE soussigné a constamment en mains un stock complet de VINS importés et du pays; Liqueurs, Anisette, Marasquin, Absinthe, Curaçao, Whiskey, Bourbon et Rye. Vins de la Californie à 70 cts le gallon. Mes prix de détail sont les mêmes que ceux du gros ailleurs.
A. PATORNO,
27 et 29 rue Dumaine.
20déc—1m—4 mer v

### Louisiana Mirror Manufacturing Co.
GLACES de toutes qualités et dimensions faites sur ordre.
Glaces remises à neuf, cadres redorés, etc., à prix modérés.
**No 78 rue Baronne, coin Union.**
15 déc—3m

### AVIS
Département des Finances,
**Licences de ville pour 1879.**
Nouvelle Orléans, 31 décembre 1878.
Ce département recevra pour licences de ville de 1879 à partir de JEUDI, 2 janvier, et pendant le mois de janvier, 10 pour cent en certificats de dette de ville de 1876, 1877, 1878, et 90 pour cent en monnaie courante.
Et pour le mois de février prochain, 5 pour cent en certificats de dette de ville de 1876, 1877, 1878, et 95 pour cent en monnaie courante.
ALF. H. ISAACSON.
1 jan—1 jan au 28 fév

**Bureau de la Compagnie de Gaz de la Nlle-Orléans.**—Nlle-Orléans, 31 décembre 1878.—Le meeting annuel régulier des actionnaires aura lieu au Bureau de la Compagnie, MARDI, 14 janvier 1879, de 10 heures du matin à 2 heures de l'après midi pour l'élection de sept directeurs pour le service de l'année suivante.
Le livre des transferts sera fermé une semaine avant l'élection.
1 janv—15j V. VALLOIS, secrétaire.

**Bureau de la Compagnie de Gaz de la Nlle-Orléans.**—Nlle-Orléans, 31 décembre 1878.—Un dividende de deux piastres par action sera payé aux actionnaires mercredi 15 janvier 1879, sur les bénéfices des six derniers mois.
Le livre des transferts sera fermé du 7 janvier au 14 du même mois inclusivement.
1 janv—15j V. VALLOIS secrétaire.

**Banque Nationale d'Etat de la Nlle-Orléans.**—Nlle-Orléans, 31 décembre 1878.—A une réunion du Conseil des Directeurs, tenue le 31 du courant, un dividende semi-annuel de cinq pour cent a été déclaré, payable aux actionnaires à partir de lundi, 6 janvier 1879. Le livre des transferts restera ouvert, mais les transferts ne feront aucune participation au dividende.
CHAS. L. C. DUPUY,
1er jan—6f Caissier.

**Banque du Peuple de la Nlle-Orléans.**—Nouvelle-Orléans, 31 décembre 1878.—Un dividende semi-annuel de [illegible] pour cent, sur le capital, sera payé aux actionnaires de cette Banque à dater du jeudi, 2 janvier 1879.
1er jan—4f N. LANDRY, Caissier.

**Bureaux du Butchers Hide et Tallow Co.**—No 45 rue North Peters, entre Douane et Bienville. — Nlle-Orléans, 27 décembre 1878.—L'élection annuelle des Directeurs de cette compagnie, pour l'année courante, aura lieu le LUNDI 6 janvier, au local de la compagnie, de 12 M à 5 heures P. M.
ANDRÉ MAILHES,
28 déc—1 5 jan Président.

**New Orleans Canal and Banking Co**—Nouvelle-Orléans, 23 décembre 1878.—A une assemblée spéciale du conseil de direction qui a eu lieu aujourd'hui, un dividende bi-annuel de TROIS pour cent a été déclaré, payable sur demande.
C. W. JUMONVILLE,
24 déc—15f Caissier.

**Compagnie d'Assurance Home.**—Nouvelle-Orléans, 14 décembre 1878.—Avis est par le présent donné aux actionnaires de cette compagnie que, conformément à sa charte, une élection de douze directeurs pour servir l'année prochaine, aura lieu aux bureaux de cette compagnie le LUNDI 6 janvier 1879, de midi à 2 heures P. M.
CHAS. La SASSIER,
17déc—au 6 janv Secrétaire.

**Banque Mercantile Nationale**, Nouvelle-Orléans, 14 décembre 1878 — L'élection des Directeurs, devant servir l'année prochaine, aura lieu à la maison de banque, rue du Canal, No 100, le MARDI, 14 janvier, de dix heures du matin à deux heures de l'après-midi.
JOSEPH MITCHEL,
15déc—1jn Caissier.

**Banque Nationale d'Etat de la Nouvelle-Orléans.**—Nouvelle-Orléans, 12 décembre 1878.—L'élection annuelle des directeurs pour l'année prochaine, aura lieu au local de cette banque, le troisième MARDI de janvier, 21 du mois prochain, de 10 heures du matin à 2 heures de l'après-midi.
CHAS. L. C. DUPUY,
13 déc—au 21 jr Caissier.

**Washington's Bank.**—Nouvelle-Orléans, 10 décembre 1878.—L'élection annuelle des directeurs de cette institution, pour l'année courante, aura lieu à son local No 94 rue Canal le 13 janvier prochain de 10 heures du matin à 2 heures de l'après-midi.
EDGAR HINCKS,
11 déc—1m Caissier.

SIMEON TOBY. EDWARD TOBY, Jr.
## Simeon Toby & Son,
Agents de fabriques et marchands commissionnaires.
55......RUE GRAVIER......55
Coin Tchoupitoulas.
SEULS AGENTS POUR
De ST. MARCEAUX & CO., Reims,
EXTRA DRY,
Et DRY ROYAL
## CHAMPAGNE
J. Renaud & Co., Bordeaux, Lucien Monnet, Pellerin, Cognac, [illegible], St. Germain et diverses vins de Bordeaux sur bouteilles et de [illegible].
[illegible]
[illegible] BATES & BRO.
[illegible]—New York.

### MAGASIN DE MUSIQUE DE
# GRUNEWALD,
Qui offre les meilleurs Pianos et les meilleurs Orgues du monde,
QUI A L'AGENCE EXCLUSIVE DES FAMEUX PIANOS FAVORIS DE
## PLEYEL, WOLF & CO., DE PARIS,
PIANOS SONT PLUS DE 67,000

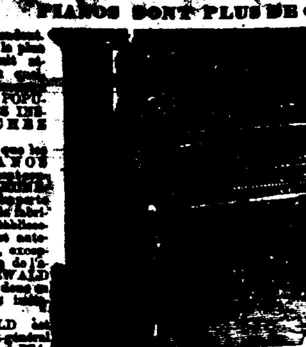

qui ont été faits et se vendent. C'est le nombre le plus considérable qu'ait atteint une maison quelconque, ce qui prouve LA POPULARITÉ DE CES INSTRUMENTS CHEZ NOUS.
Souvenez-vous que les célèbres PIANOS PLEYEL s'obtiennent seulement chez GRUNEWALD, qui les importe directement de la fabrique. Aucun établissement du Sud n'est autorisé à les vendre, excepté par l'entremise de la maison GRUNEWALD. Ceux qui en disent dans des annonces qu'ils en ont [illegible].
GRUNEWALD est également agent-général exclusif des PIANOS
NOS STEINWAY "DOUBLE VICTORIAS" qui excellent TOUS LES AUTRES pour la vente des pianos si recherchés de KNABE, HAINES ET FISHER,—qui sont offerts à des conditions avantageuses et aux plus bas prix du comptant.
ORGUES des meilleures maisons.—Importation de tout ce qui se rattache à la musique cordes, etc.
VENTE EN GROS ET EN DETAIL.
S'adresser à
Louis Grunewald,
Au Grunewald Hall, No 14 à 22 de la rue Baronne.

# H. J. RIVET,
## PHARMACIEN-DROGUISTE
Importateur de Médicaments Patentés Français.
Agent du "TEXAS COTTON WORM DESTROYER." Propriétaire des célèbres Bitters Our Own Louisiana Aromatic Bitters. 38 rue de Chartres et 36 rue Bienville, Nlle-Orléans.
17 mai 78.—1 m.

## PHARMACIE DUCONGE,
39.................RUE DE CHARTRES.................39
NOUVELLE-ORLÉANS.
## A. CARROUCHE,
SUCCESSEUR.
Les personnes de la ville et de la campagne trouveront à cette ancienne pharmacie si favorablement connue un assortiment complet de : MÉDICAMENTS PATENTÉS FRANÇAIS, ANGLAIS et AMÉRICAINS, ainsi que des DROGUES, PRODUITS CHIMIQUES, PEINTURES, PARFUMERIES, en un mot, tout ce qu'on trouve généralement un établissement de premier ordre. M. Carrouche reçoit directement de Paris tous les médicaments patentés dont nous donnons chaque jour l'énumération complète dans une autre colonne. La maison sollicite des ordres de la campagne et garantit de les remplir avec soins et célérité. Dépôt du Sirop pectoral balsamique de Duconge.
Agence pour la vente du Willcox's Sycamore Remedy. 1 sept 78—1 an

# D. MERCIER & FILS,
Marchands en gros et en détail de VÊTEMENTS. CHAPEAUX BOTTES, SOULIERS, ARTICLES de TOILETTE, etc.
MAGASIN MIEUX CONNU SOUS LE NOM DE "CHEAP JOHN,"
Pas de succursale en ville.
Grand choix de DRAPS FRANÇAIS, VÊTEMENTS FAITS SUR ORDRE, dans le dernier genre.
Coin Dauphine et Bienville, Nouvelle-Orléans.
Les ordres des marchands de la campagne seront remplis avec la plus grande promptitude et à des prix les plus raisonnables. 15 déc—3mDMJ

# MOET & CHANDON,
EPERNAY.
## CHAMPAGNES,
MAISON ÉTABLIE en 1743.
E. Gillery Monsseaux, Supérieur. Cremant D'Ay Blanc.
# BASSETTI & XIQUES,
AGENTS.
Nos 67 & 69 rue Decatur, Nouvelle-Orléans.
15 déc—3mDMJ

MAUVAISE COUPE. BONNE COUPE.

## CONFECTION
—DE—
## CHEMISES PARISIENNES,
## F. GUEBLE-NIPPERT
No. 20 Rue St-Charles,
Fabrique, 70 rue St-Louis, N.-Orléans.
SPÉCIALITÉ pour Chemises et linge de dessous fait sur commande. Façon, couture, matière et travail, tout supérieur.
COUPE DE CHARVET.
Un fonds de ses Chemises toujours en magasin.
15 déc—3m. DMJ

### Charbons ! Charbons !
Avis spécial.
Bureau du charbon St. Bernard.
Nouvelle-Orléans, 16 Septembre 1878.
JUSQU'A nouvel ordre nous vendrons du charbon pour du comptant aux prix suivants:
Le charbon St Bernard à 45c. le baril.
Le charbon Pittsburg à 50c. le baril.
Livré à domicile.
W. S. CAMPBELL,
16 sept— Agent.

Charbon - - Pittsburg - - Charbon.
## W. G. COYLE & CO.
25.........CARONDELET.........25
COIN GRAVIER.
CHARBON PITTSBURG ET CANNEL DE LA VIRGINIE.
—AUSSI—
Anthracite en blocs, et en morceaux de la grosseur d'un œuf ou d'une châtaigne.
Livré aux plus bas prix du marché.
28 Nov—3m.

CHARBON. CHARBON.
## Hy. J. Montagnet,
Marchand de charbons
PITTSBURG, ANTHRACITE ET CANNEL.
COMMANDES des Habitations, Fabriques, Steamers et Familles, remplies avec célérité.
Chantier, sur la Levée, près du débarcadère du Ferry, à l'extrémité de la rue des Champs-Elysées. Bureau, No 4 rue Carondelet, près Canal.
Les ordres peuvent être laissés aux deux endroits. 1er sept—6m

COAL! COAL!
## HEBRARD & ROCA,
MARCHANDS de CHARBON
Pittsburg, Anthracite et Cannel,
Bureau No 1 Carondelet près Canal. Dépôt, sur la Levée, au pied de la rue Marigny, 3e District.
Se rappellent à leurs amis et au public en général, et sollicitent bien respectueusement leur ordres pour la saison prochaine, aux prix les plus réduits du marché, livrable à leur option.
7 juil—6m D M J

COAL. CHARBON.
CHS. GAULON, marchand de charbon de Pittsburgh, Anthracite et Cannel, offre 24 Carondelet près Gravier. Branche 120 Passage de la Bourse et dépôt coin Moreau et Champs-Elysées.—Ayant toujours plusieurs chalands et barges du meilleur charbon de Pittsburg, offre à vendre aux planteurs, en haut de fleuve comme en bas, par n'importe quelle quantité au plus bas prix du marché. Des détaillants et les familles de la ville sont priés de laisser leurs ordres à un des endroits ci-dessus désignés. Toutes les commandes qui laisseront leurs ordres jusqu'à aujourd'hui, recevront leur charbon sur demande sans augmentation de prix pendant l'hiver.
29 oct—3 m—D. Mar. J.

S.N.
PIKE'S
Magnolia
WHISKEY
Cincinnati
OHIO.

LE CLIMAT CHANGEANT LA MARQUE DU VERITABLE ET CELEBRE
## PIKE'S MAGNOLIA WHISKEY
préparé par MM. W. W. JOHNSON & CO., successeurs de S. N. Pike, Cincinnati, Ohio, qui en sont les seuls propriétaires.
Toutes les PREMIÈRES MAISONS de gros [illegible] Nlle-Orléans.
[illegible]—1 m

## MEUBLES. MEUBLES.
## CHAS. RAYMOND.
37 rue Bienville, entre les rues de Chartres et Decatur.
A CONSTAMMENT en magasin un assortiment général de beaux meubles et de meubles ordinaires qu'il vend à très bas prix. Je saisis cette occasion pour remercier mes patrons et le public en général de l'appui qu'ils m'ont donné et dont je leur demande la continuation. 13déc—3m

### Dentistes.
E. TELLE,
DENTISTE.
263 - - - - CANAL - - - - 263
Près Marais.
24 déc—2m DMarJ.

## EDWARD J. DE HART,
DENTISTE,
a transféré son cabinet de la rue des Magasins No 606 au No 195 de la rue du Canal, entre les rues Bourgogne et Remparts.
22 déc—3f—DimMalJim

JOSEPH BAUER,
DENTISTE,
130 - - - Esplanade - - - 130
Près Remparts.
21nov 3m D Ma J

## C. E. KELLS & M. VIET,
CHIRURGIENS-DENTISTES
No 12 rue Dauphine, immédiatement après 14 ans de [illegible] de la rue du Canal.
Opérations de tout genre dans le ressort de leur art.
Pose de palais artificiels.

### NOUVELLES INVENTIONS.

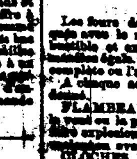

Moulin rotatoire à farine perfectionné de Hunter. Onze combinaisons dans une. Plus de 250,000 maintenant en usage. Chaque famille devrait en avoir un. On demande des agents pour la Louisiane et la Géorgie.
Envoyez $1 pour échantillons et poste.
Conditions spéciales pour les agents.
REYNOLDS & ARMSTRONG, Rue Baronne 90.

**FOURS.**
Les fours de cuisine de Robert E. Lee, fabriqués avec le meilleur fer; brûlant peu de combustible et excellents pour cuire le pain d'une manière égale. Garantis pour donner satisfaction complète ou l'argent est remboursé.
A chaque acheteur un [illegible] doré.

FLAMBEAU.—Aucun danger des étincelles; il peut en le plaçant ne point s'éteindre; il ne peut faire explosion. Tous les bateaux à vapeur devraient en avoir un.
CLOCHES ELECTRIQUES.—[illegible]
[illegible] REYNOLDS.
[illegible]
[illegible] NLLE-ORLEANS. LNE.

On se demande comment on peut prévenir une foule de maladies telles que les fièvres intermittentes, la dyssenterie, [illegible] de poitrine, Phthisie, [illegible], Laryngite, Aphonie, Asthme, [illegible], Lymphatisme, Maladies de Peau, de la Vessie et des Voies Urinaires, des Névralgies [illegible].
[illegible]

**EUCALYPTUS [illegible]**
[illegible]
grand nombre de praticiens distingués ont consacré et démontré l'efficacité de l'Eucalyptus.
Les produits de l'Eucalyptus sont employés avec grand succès depuis plusieurs années dans tous les hôpitaux de Paris.
Le Bitter Eucalyptus, composé de la plante de ce nom, est un préventif sûr contre une foule de maladies.
Dépôt général: BURKE & THOMPSON, No 66 RUE TCHOUPITOULAS N. O.
10 mai78—1an

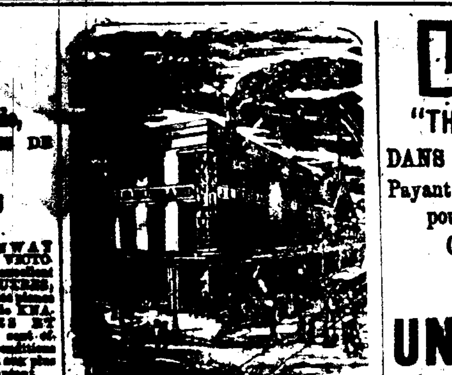

LE
# PALAIS
—DES—
# MEUBLES
—DE—
## JOS. B. HUBBARD
Coin Remparts et Perdido
A L'ENSEIGNE DE
# L'AIGLE D'OR,
Etabli en 1840,

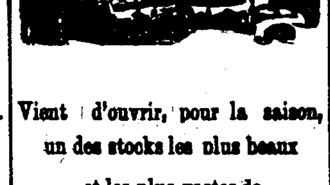

Vient d'ouvrir, pour la saison, un des stocks les plus beaux et les plus vastes de MEUBLES DE SALON, de chambre à coucher et de salle à manger en noyer, acajou, bois de rose, ébène, avec dorures, avec ou sans marquetterie, qui aient jamais été offerts sur ce marché
ET A DES PRIX
TELS QU'ON N'EN A JAMAIS VU D'AUSSI REDUITS.

Le stock comprend en outre une grande variété de meubles de salon de luxe, couverts ou non couverts, au choix de l'acquéreur, et afin qu'il se décide selon son goût.

Grand assortiment de
Soies écrues, Cotelines, Satins de laine, Peluche, Reps, étoffes en crin.
Matériaux tous de choix et travail garanti.

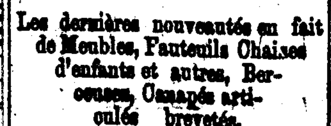

Les dernières nouveautés en fait de Meubles, Fauteuils Chaises d'enfants et autres, Berceuses, Canapés articulés brevetés, Prie-Dieu, Bibliothèques, Tables à cartes.
## Grand choix de
# GLACES
## du dernier genre.
Porte-Chapeaux, sideboards, Canapés pour chambre à coucher, lits à ressorts, matelas, Plumes, etc, etc.
—AUSSI—
Un grand stock de meubles simples et unis, pour la ville et la campagne à
TRES BAS PRIX.
Le public est invité à venir examiner mon stock et à s'assurer de mes prix.
VENEZ TOUS.
JOS. B. HUBBARD,
[illegible] Remparts, coin Perdido.

# L. S. L.
"THE OLD RELIABLE."
DANS SA DIXIÈME ANNÉE
Payant $40,000 annuellement pour soutenir l'Hôpital de Charité de la Nlle-Orléans.
# UNE AUTRE GRANDE OCCASION!
## PAS D'ESCOMPTE !
## Pas d'ajournement !
Tous les lots payés en plein !
## GRANDE CHANCE
—POUR—
# UNE FORTUNE !
LA COMPAGNIE DE LA
# LOTERIE
DE L'ÉTAT
## DE LA LOUISIANE
—FERA—
A la Nouvelle-Orléans, Lne.
LE MARDI, 14 JANV. 1879.
## LE GRAND TIRAGE MENSUEL
## De la Loterie à $2.
CLASSE A.
# GROS LOT :
# $30,000.
1857 LOTS !
—LE TOUT S'ELEVANT A—
## $110,400 !
Le tirage commencera positivement à dix heures du matin
AU BUREAU DE LA COMPAGNIE,
DANS LA MATINÉE DU
MARDI, 14 JANV. 1879.
—A LA—
NOUVELLE-ORLÉANS, LNE.
## Voyez la Distribution!
Distribution Extraordinaire !
100,000 billets à $2 chacun.

LISTE DES LOTS :

| | | |
|---|---|---|
| 1 Lot de.... | $30,000, | soit $30,000 |
| 1 Lot de.... | 10,000 | 10,000 |
| 1 Lot de.... | 5,000 | 5,000 |
| 2 Lots de.... | 2,500 | 5,000 |
| 5 Lots d | 1,000 | 5,000 |
| 20 Lots d | 500 | 10,000 |
| 100 Lots d | 100 | 10,000 |
| 200 Lots de.. | 50 | 10,000 |
| 500 Lots de.. | 20 | 10,000 |
| 1,000 Lots de.. | 10 | 10,000 |

PRIX D'APPROXIMATION :

| | |
|---|---|
| 9 Prix d'approximation de $300 chacun pour les neuf nombres voisins du numéro qui aura gagné le lot de $30,000, soit | 2,700 |
| 9 Prix d'approximation de $200 chacun pour les neuf nombres voisins du numéro qui aura gagné le lot de $10,000, soit | 1,800 |
| 9 Prix d'approximation de $100 chacun pour les neuf nombres voisins du numéro qui aura gagné le lot de $5,000, soit | 900 |
| 1,857 Lots se montant à | $110,400 |

Billet entier, $2 ; Demi-Billet, $1.
A vendre à toutes les agences de la Nouvelle Orléans et au bureau central de la COMPAGNIE DE LOTERIE DE L'ETAT DE LA LOUISIANE.
Adressez au Lock Box 692
New Orleans Post Office.
Transmettez l'argent par des notes sur le bureau de poste, par des lettres enregistrées, par des traites ou par Express.
Souvenez-vous qu'au Grand Tirage du
Mardi, 14 Janvier 1879.
TOUS LES LOTS
—SONT—
PAYÉS SUR PRÉSENTATION.
On demande des agents dans toutes les villes, cantons, villes et villages de l'Union.
[illegible] actives [illegible] demandés [illegible].
M. A. DAUPHIN,
Président,
Nouvelle-Orléans, Lne
Toutes lettres auront réponse dès qu'elles sont reçues.

# KRUG & CO.
## CHAMPAGNE.

# A. ROCHEREAU & CO.,
SOLE AGENTS
IN THE UNITED STATES.
16 & 18, ST-LOUIS ST.
## New Orleans.

Les Matelas bordés de cordes,
## PATENTE DONAHOE,
Sont reconnus comme les plus propres, les mieux faits, les moins chers et durent le plus.
GRAND assortiment toujours prêt à être livré. Aussi, toiles à matelas confectionnées avec bordures en cordes de toutes grandeurs et qualités, à bas prix.
Le public est invité à venir examiner ces articles que je me ferai un plaisir de lui exhiber, soit que l'on désire ou non acheter.
Réparation de toute espèce de matelas.
Fabrique et salle de vente, 44 rue de Chartres, succursale, No 8 Ste-Anne.
J. J. DONAHOE,
Propriétaire du brevet.
12 nov—1an—D Mar J

BUREAU DE PRETS.
# OTTO SCHWANER,
27.........RUE BARONNE......27
ENTRE CANAL ET COMMUNE.
Près de la SALLE GRUNEWALD.
30 jan—1an

## Malakoff Bitters,
PATENTÉ EN 1866.
Premières Primes remportées aux Expositions de la Louisiane, en 1868, 1870 et 1871.
## ALPH. WALZ,
Seul Propriétaire et Fabricant
26.........RUE CONTI.........26
Ce Cordial, agréable et très savoureux, est le stimulant le plus sain que l'on ait encore produit jusqu'ici; il est composé d'ingrédients soigneusement choisis et amers, qui, lorsqu'on en fait usage modérément, est un excitant aussi bien qu'un fortifiant pour le système digestif,—c'est aussi un dépuratif excellent.
Il n'a pas de supérieur parmi toutes les préparations de notre époque. Le propriétaire possède à l'appui de son efficacité les certificats de la Société Médicale de la Louisiane. Il guérit ou prévient les fièvres en général, et autres désordres intérieurs; il combat aussi la dyspepsie, la névralgie ainsi que la constipation occasionnée par l'abus des médicaments, et les affections du foie et les maux de reins. C'est un tonique très puissant dans le cas d'épuisement du système.
C'est un breuvage inoffensif pour les femmes et les enfants et un excellent anti-bilieux. Ce Bitter est spécialement destiné à l'usage des familles.
N. B.—Se défier des contrefaçons. Les véritables BITTERS MALAKOFF sont renfermés dans des bouteilles portant la marque de commerce du propriétaire, la tour représentée plus haut, et scellées au cachet rouge avec les initiales A W

## Merchants' Mutual Insurance Company
OF NEW ORLEANS.
No 104 CANAL STREET.
TWENTY-FOURTH ANNUAL STATEMENT.
IN conformity with the requirements of their charter the Company publish the following statement;
Premiums received during the year ending May 31, 1878, including Unearned Premiums for the previous year—

| | | |
|---|---|---|
| On Fire Risks | | $334,652 73 |
| On Marine Risks | | 20,648 79 |
| On River Risks | | 24,051 91 |
| Total Premiums | | $379,353 43 |
| Less Unearned Premiums | | 117,841 00 |
| Net Earned Premiums 31st May 1878 | | $261,512 43 |
| LOSSES PAID— | | |
| On Fire Risks | $55,427 80 | |
| On Marine Risks | 12,465 68 | |
| On River Risks | 10,264 92 | |
| Taxes and expenses, less interest | 35,317 52 | |
| Re-Insurance and Return Premiums | 15,312 | 87—129,790 68 |
| Profit | | $123,712 75 |

The Company have the following assets:

| | |
|---|---|
| Real Estate | $226,054 86 |
| City Bonds and Mortgage Bonds | 85,100 55 |
| Bank, Water Works and other stocks | 196,376 40 |
| Notes secured by mortgage | 186,901 65 |
| Notes secured by pledge | 69,870 65 |
| Bills receivable | 81,811 67 |
| Premiums in course of collection | 42,467 13 |
| Louisiana State Fair Association | 2,000 00 |
| City Bonds | 5,879 39 |
| Cash on hand | 81,551 35 |
| | $1,077,613 59 |

The above statement is a true and correct transcript from the books of the Company.
PAUL FOURCHY,
President.
G. W. Dunn, Secretary.
State of Louisiana, Parish of Orleans, City of New Orleans.
Sworn to and subscribed before me the 10th day of June 1878.
JAMES FAHEY, Notary Public.
At a meeting of the Board of Directors held on the 10th day of June 1878, it was resolved to declare a Cash Dividend of Twenty Per Cent on the net earned Participating Premiums for the year ending 31st May 1878, payable on the third Monday of July next.
Also, to pay to the Stockholders, on demand, interest at the rate of five per cent per annum on their stock.
Directors.

| | |
|---|---|
| P. MASPERO, | EDWARD TOBY, |
| JOHN GEDDES, | R. FATJO, |
| P. FOURCHY, | H. W. SMITH, |
| J. FERNANDEZ, | D. A. CHAFFRAIX, |
| JNO. B. LALLANDE, | CHS. LAFITTE, |
| A. A. LELONG. | |

June 11—

## VENTES A L'ENCAN.
PAR O. VALETON.
Stock de groceries endommagées par le feu.
Pour le compte de qui il appartiendra.
PAR O. VALETON, Encanteur.—SAMEDI, 4 janvier, à 11 heures du matin, il sera vendu au magasin Nos 98 et 96 rue des Magasins.
Un fort lot de groceries, telles que: farine, sucre, café, savon, jambons, épaules, amidon, graisse, &c., &c., &c., sauvées du dernier incendie rue Douane.
Conditions—comptant. 4 janv—

PAR PLACIDE J. SPEAR.
Diamants, Argenterie, Montres en or, Coutellerie.
Réclamations, etc.—Succession de Mme Marie Amélie Olivier, épouse de Mortimer Belly, No 40,464, Seconde Cour de District pour la paroisse d'Orléans.
PAR PLACIDE J. SPEAR, encanteur, bureau 46 rue Royale—MARDI, 7 janvier 1879, à 11 heures, il sera vendu à l'enchère publique au No 46 rue Royale, entre Douane et Bienville, en vertu de et conformément à un ordre de l'honorable A. L. Tissot, juge de la Seconde Cour de District pour la paroisse d'Orléans, en date du 26 décembre 1878, pour le compte de la susdite succession, les articles suivants :
1 Bague en diamants, montée en rubis,
1 Solitaire,
1 Paire Dormeuses,
1 Montre de dame,
1 Montre en or pour homme, Bracelets et autre bijouterie. Magnifique assortiment d'argenterie massive de table, Plaqués, Réclamations, etc, etc.
Nous appelons l'attention des amateurs sur cette vente, les marchandises étant très riches, et se vendant sans égard à l'estimation.
Conditions—Comptant.
27 déc—27 déc, 1, 4 et 7 jan

POSITIVEMENT SANS LIMITE.
La belle résidence de famille encoignure des rues Ursulines et Prieur. Second District.
PAR PLACIDE J. SPEAR, encanteur—Bureau 46 rue Royale—SAMEDI, 11 janvier 1879, à midi il sera vendu à l'enchère publique, à la BOURSE DES MARCHANDS ET ENCANTEURS, rue Royale entre Douane et Canal, positivement au dernier enchérisseur—
1° Deux certains lots de terre avec les bâtisses et améliorations qui s'y trouvent, situés dans le second district de cette ville, désignés par les Nos 1 et 2 dans l'îlet borné par les rues Ursulines, Prieur, Hôpital et Roman, mesurant ensemble 58 pieds 10 pouces 2 lignes de face à la rue Ursulines sur une profondeur et face à la rue Prieur de 131 pieds 5 pouces 6 lignes, desquelles rues ils forment l'encoignure.
Les améliorations consistent en une belle maison à deux étages solidement construite, et du genre le plus moderne, avec colonne sur le devant, grand salon à arche, vaste salle à manger, bibliothèque, superbe salle sur le côté, 5 grandes chambres à coucher au second étage, galerie au premier et second étage, gaz partout dans la maison, 2 grandes citernes, puits artésien, latrines, cuisine à deux étages attenant à la maison ayant 4 chambres à chaque étage, galerie sur chaque côté de la maison, en un mot toutes les améliorations les plus modernes, n'ayant besoin d'aucune réparation et pour être appréciée doit être vue.
2° Un certain lot de terre dans le même district, dans le même îlet que la propriété ci-dessus décrite et la touchant, désigné par le No 3, et mesurant 30 pieds de face à la rue des Ursulines sur une profondeur de 131 pieds, 5 pouces 6 lignes entre lignes parallèles. Sur ce lot il y a un jardin magnifique, des fleurs et plantes les plus rares, hangar, etc.
3° Un certain lot de terre avec les bâtisses qui s'y trouvent, dans le même District et îlet que les propriétés ci-dessus décrites et touchant au No 3, désigné par le No 4, et mesurant 30 pieds de face à la rue Ursulines sur une profondeur de 131 pieds 5 pouces 6 lignes, entre lignes parallèles. Les améliorations consistent en une bâtisse dans le fond, ayant 5 stables pour chevaux, serre et un jardin avec des fleurs et plantes des plus rares. Pour plus de détails, voir le plan à la Bourse.
Termes et conditions—1/2 comptant, la balance à un crédit de 1 et 2 ans en billets portant hypothèque spéciale avec privilège de vendeur sur la propriété vendue et 8 0/0 d'intérêt par an du jour de la vente jusqu'à parfait paiement, la clause de 5 0/0 honoraires d'avocats, en cas de poursuite judiciaire pour le recouvrement du paiement des dits billets ou une portion, les acquéreurs devront tenir les bâtisses assurées et transférer la police aux porteurs des dits billets et toutes les autres clauses habituelles. Les acquéreurs seront requis de faire un dépôt de 10 0/0 sur le montant de l'adjudication au moment de la vente.
Actes de ventes pardevant O. Drouet, notaire aux frais des acquéreurs.
25 déc—1 janv au 11.

### Habitations Sucrières.
L'HABITATION SUCRIÈRE "ANTONIA" FAISANT FACE AU FLEUVE MISSISSIPPI, DANS LA PAROISSE OUEST-BATON-ROUGE.
L'HABITATION SUCRIÈRE "OLIVA" FAISANT FACE A LA FAUSSE RIVIÈRE, DANS LA PAROISSE POINTE COUPÉE.
Successions de Magin et Miguel Puig.
Deuxième Cour de District pour la Paroisse d'Orléans, Numéros 37,394 et 37,506.
PAR PLACIDE J. SPEAR, encanteur, Bureau, No. 46 de la rue Royale.—MARDI, 21 janvier 1879, à midi, il sera vendu à l'enchère publique à la BOURSE DES NEGOCIANTS ET DES ENCANTEURS DANS LA VILLE DE LA NOUVELLE-ORLÉANS, RUE ROYALE ENTRE LES RUES CANAL ET DOUANE, en vertu et conformément à deux ordres de l'honorable A. L. Tissot Juge de la Deuxième Cour de District, de la paroisse d'Orléans datés le 28 novembre 1878, pour le compte des susdites successions, les habitations sucrières ci-après décrites, savoir :

1° La moitié indivise d'une certaine portion de terre ou habitation sucrière située dans la paroisse Ouest-Baton-Rouge, dans l'Etat de la Louisiane, connue sous le nom de l'habitation sucrière ANTONIA mesurant treize arpents et un quart d'arpent plus ou moins face au fleuve Mississippi, sur une profondeur de quatre-vingts arpents entre lignes parallèles, bornée du côté de la partie supérieure par les terres de Joseph Landry, et du côté de la limite inférieure par les terres de Thérence Devexbourg, ensemble avec toutes les bâtisses et améliorations qui s'y trouvent consistant en une résidence de famille, 12 cabanes à nègre doubles, maison pour l'économe, écurie, tonnellerie, crib et autres bâtisses, sucrerie et machine à vapeur et dépendances y appartenant, et toutes les autres bâtisses et améliorations qui y appartiennent, ensemble avec tous les mulets (23 plus ou moins), 1 cheval, buggy, 1 vache et 2 génisses, 25 moutons, 5 charrettes pour 3 mulets, 2 wagons, 1 charrette à bœuf, 3 charrettes à bagasse, charrues, harnais, meubles de maison, &c., &c., environ 231 arpents de terre en culture, 127 arpents de terre défrichée non cultivable, 50 arpents de souches de première année, 25 arpents de souches de seconde année, semis de plants de cannes pour planter 50 acres maintenant en windrow.
2° Une certaine portion de terre ou habitation sucrière, située dans la paroisse de la Pointe-Coupée, connue sous le nom d'habitation sucrière, "OLIVA" faisant face à la Fausse Rivière et mesurant quinze arpents de face à la dite Fausse Rivière sur une profondeur de quatre-vingts arpents, et contenant environ dix-huit cents arpents de superficie et bornée sur la limite supérieure par les terres des héritiers de Sidney A. Lacoste et sur la limite inférieure par les terres de feu Vincent Ternant. Ensemble avec toutes les bâtisses, le stock, et en réalité tout ce qui s'y trouve dessus maintenant et appartenant à la dite habitation : 21 mulets, plus ou moins, wagons, charrettes, sucrerie avec machine à vapeur, les machineries et ses dépendances, une splendide maison de résidence &c ; 25 arpents de cannes in windrow, 40 arpents souches de première année et 90 arpents souches de seconde année, &c. &c.
Termes et conditions pour l'habitation OLIVA : 1/3 comptant et la balance à un crédit de un, deux et trois ans, en billets de l'acquéreur portant hypothèque spéciale et privilège de vendeur sur la propriété vendue avec la clause de NON ALIENANDO, portant intérêt à raison de huit pour cent l'an, du jour de la vente jusqu'à parfait paiement, et la clause additionnelle de 5 o/o pour honoraires d'avocat en cas de poursuite judiciaire pour le recouvrement du paiement des dits billets ou en partie; les bâtisses et machineries devant être tenues assurées par l'acquéreur en un montant que fixeront les parties intéressées et leur en faire le transfert des polices d'assurances, toutes les taxes payables et exigibles dans l'année 1879 seront payées par l'acquéreur en sus du montant de l'adjudication et l'acquéreur sera tenu de faire un dépôt de dix pour cent sur le montant de l'adjudication au moment de la vente.
Pour l'habitation ANTONIA : Un quart comptant et la balance à un crédit de un, deux et trois ans, en billets de l'acquéreur portant hypothèque spéciale et privilège de vendeur sur la propriété vendue, avec la clause de NON ALIENANDO, portant intérêt à raison de huit pour cent l'an du jour de la vente jusqu'à parfait paiement, et la clause additionnelle de 5 0/0 pour honoraires d'avocat en cas de poursuite judiciaire pour le recouvrement du paiement des dits billets ou en partie. Les bâtisses et machineries devant être tenues assurées par l'acquéreur en un montant que fixeront les parties intéressées et leur en faire le transfert des polices d'assurances, toutes les taxes payables et exigibles dans l'année 1879 seront payées par l'acquéreur en sus du montant de l'adjudication, et l'acquéreur sera tenu de faire un dépôt de dix pour cent sur le montant de l'adjudication au moment de la vente.
Actes de vente pour l'habitation ANTONIA pardevant James Fahey, N. P.; et pour l'habitation OLIVA pardevant Octave De Armas, N. P., aux frais des acquéreurs.
7déc—7 14, 21, 28, 4, 9 16, 21janv

## Bitter Cordial, Aromatique, Américain, de Peychaud.
Diplome d'honneur obtenu à la Grande Exposition d'Altona, Allemagne, en 1869.
Ce cordial le plus agréable et le plus savoureux qui ait jamais été préparé avec des ingrédients aromatiques et amers, ouvre l'appétit, donne de la vigueur aux fonctions de l'estomac et par là empêche la dyspepsie.
Une cuillerée à thé peut être prise avec du sherry et du madère, ou, si on le préfère, avec un peu d'anisette et du brandy avec ou sans eau. Même les dames peuvent le prendre simplement avec de l'anisette et un peu d'eau, ce qui en fait une boisson stomachique très légère et agréable.
Préparé par A. A. PEYCHAUD, pour
VINCENT MICAS,
successeur de THOMAS H. HANDY, seul propriétaire.
Nos 14 et 16 rue Royale,
8déc—1m Nlle-Orléans, Lne.

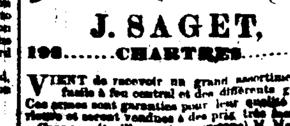

## J. SAGET,
198.......CHARTRES.......198
VIENT de recevoir un grand assortiment de fusils à feu central et des différents genres. Ces armes sont garanties pour leur qualité supérieure et seront vendues à des prix très modérés.
Canne mitrailleuse (canne-canon) M. Marcelin BATOLE inventeur, améliorée par M. SAGET. Cette canne est à la fois un ornement à la toilette et une arme très curieuse. Comme la carabine Monte-Cristo elle porte une balle assez forte à une distance de cinquante à deux cents mètres avec une remarquable précision. Les amateurs d'armes sont invités à venir voir cette curiosité.
[illegible]—1m—Dim. Mar. Jeu.

## VENTES A L'ENCAN.
PAR D. E. MORPHY & SON.
RAILS, FER, ETC.
Rare chance et belle occasion pour nos compagnies de chemin de fer de ville ou pour ceux qui veulent construire un nouveau chemin.
PAR D. E. MORPHY & SON, D. E. Morphy, encanteur. Il sera vendu, SAMEDI, 11 janvier 1879, à midi, dans le lot au coin des rues Clio et Franklin—
300 tonnes (plus ou moins) de Welsh 4 inch flat bar pour rail de chemin de fer 37 livres à la yarde comme les rails employés pour les chemins de fer de rue.
Aussi clous, boulons, dog bolts, tie rods et plaques jointes, assez de tout cela pour poser les rails.
Termes et conditions—Un tiers comptant et le reste à 6 et 12 mois de crédit, en billets tirés à la satisfaction du vendeur, portant 8 p. 0/0 d'intérêt par an.
29déc—

PAR C. E. GIRARDEY.
GRANDS SACRIFICES
Pour payer une hypothèque.
Propriétés dans le Second District. Maisons de résidence et emplacements pour affaires.
PAR C. E. GIRARDEY, encanteur—Bureaux, No 31 de la rue du Camp—SAMEDI, 11 janvier 1879, à midi, à la Bourse d'encan St. Charles, il sera positivement vendu aux enchères publiques, par consentement des parties, pour payer une hypothèque, les propriétés ci-après décrites, savoir:
1. La maison en briques à deux étages avec balcon sur la façade, désignée par le numéro 64 de la rue du Bassin dans l'îlet borné par les rues Bassin, Franklin, Conti et Bienville, contenant vestibule, 2 salons et 3 chambres, cuisine séparée, cour pavée, etc.
2. Le cottage en briques à un étage, immédiatement sur les derrières de la propriété ci-dessus décrite, désigné par le numéro 65 de la rue Franklin, et contenant 3 chambres et cabinet, cuisine séparée, citerne, etc.
3. La maison en bois à deux étages et lot formant l'encoignure des rues Conti et Franklin, dans l'îlet borné par les rues Conti, Bienville, Franklin et Trémé.
4. Le cottage en bois à un étage, désigné par le No. 69 de la rue Trémé, dans le même îlet.
5. Le lot bon pour bâtir, faisant face à la rue Franklin, entre les rues Bienville et Conti, étant le troisième du coin de la rue Conti.
6. Les deux cottages Nos. 198 et 200 rue Bienville, dans l'îlet borné par les rues Bienville, Douane, Trémé et Franklin; mesurant chacun 26 pieds, 7 pouces, 5 lignes de façade sur 107 pieds de profondeur, et contenant dans chaque logis 3 chambres au rez-de-chaussée et 3 chambres dans l'attique, et une cuisine détachée à deux étages en bois, etc.
Conditions—1/3 comptant; la balance à 1 et 2 ans de crédit en billets spécialement garantis par hypothèque et privilège de vendeur, et portant les clauses usuelles de 8 pour cent d'intérêt par an, 5 pour cent pour honoraires d'avocat, la police d'assurance transférée et les acheteurs assumant les taxes dues et exigibles, en 1879 et le prix d'adjudication. Un dépôt de 10 pour cent comptant sera requis de l'acheteur au moment de la vente.
Actes de vente aux frais de l'acquéreur devant M. A. Ducatel, notaire.
31 déc—31 déc, 1, 4 au 11 jan

PAR HOEY, MACON & O'CONNOR.
MAGNIFIQUE PROPRIÉTÉ A L'ENCAN.
La salle de la Parfaite Union avec de grands terrains.
Rue des Remparts,
Entre les rues Dumaine et St. Philippe
A de longs termes de crédit.
PAR HOEY, MACON & O'CONNOR—Nicholas J. Hoey, Encanteur—Bureau rue Carondelet No 11—SAMEDI, 11 janvier 1879, midi, à la Bourse d'encan St. Charles, rue St Charles, il sera vendu aux enchères publiques—
Cette magnifique propriété connue comme la salle de la Parfaite Union, située dans le Second District de cette ville, dans l'îlet borné par les rues Remparts, Bourgogne, St. Philippe, Dumaine, et mesurant en pieds américains 112 pieds de face à la rue des Remparts, et 212 pieds 8 pouces et 6 lignes de profondeur sur la ligne inférieure et 142 pieds 8 pouces et 1 ligne en largeur dans le fond.
Les améliorations comprennent un édifice à deux étages vaste et substantiellement construit, avec une façade ornementale, ayant quelque 15 chambres, salles, vestibules, barroom, salle de concert, salle de bal en pour[illegible], loge, anti chambre et réfectoire. Sur le derrière il y a un cottage en briques à 1 étage avec 4 chambres et cabinet avec un hangar couvert en ardoise.
Avec quelques faibles dépenses on pourrait faire de cette propriété l'établissement le plus complet pour une académie ou pour diverses sociétés en égard à son point central, dans une des plus belles parties de cette superbe avenue, la rue des Remparts, et aussi à la position la plus convenable au-dessous de la rue du Canal.
Conditions.—Un tiers comptant, et le reste à un crédit de 1, 2, et 3 ans, avec intérêt à huit pour cent par an, du jour de la vente jusqu'à paiement final, et avec toutes les clauses usuelles de garantie.
Acte de vente aux frais de l'acquéreur pardevant Andrew Hero, notaire.
8déc—15 22, 29 déc et 2, 4 janv au 11

## LE PLUS ANCIEN MAGASIN DE VETEMENTS,
De la Nlle Orléans, dont la REPUTATION EST DEPUIS LONGTEMPS ETABLIE, et qui défie la CONCURRENCE.
# LEON GODCHAUX,
81 & 83.....Canal.....81 & 83
A L'APPROCHE DES
FÊTES
Appelle l'attention toute particulière de ses amis et de ses clients sur son grand stock de
VÊTEMENTS DE CHOIX
POUR HOMMES,
JEUNES GARÇONS ET ENFANTS.
—AUSSI DES—
Articles de toilette et de chapeaux.
Il vend le tout à des prix qui étonneront les acheteurs par leur modicité.
Il engage les chefs de famille à venir examiner son IMMENSE ASSORTIMENT DE
Vêtements de toilette et pour école
Destinés aux jeunes garçons et aux enfants.
Venez vous convaincre que le magasin de
LÉON GODCHAUX,
81 & 83 rue du Canal,
Est celui où s'achètent, à MEILLEUR MARCHÉ, les VÊTEMENTS à la fois les PLUS ÉLÉGANTS et les MIEUX CONFECTIONNÉS de la Nlle Orléans.
N. B.—Les marchands de la campagne sont spécialement invités à examiner notre stock avant de faire leurs achats.
25 déc—1 D.M.J

TWENTY-NINTH ANNUAL STATEMENT
—OF THE—
CRESCENT MUTUAL INSURANCE COMPANY.
New Orleans, May 22 1878.
The Trustees, in conformity with amended charter, submit the following statement of affairs of the company on the 30th of April, 1878:

| | | |
|---|---|---|
| Fire premiums | $180,751 16 | |
| Marine premiums | 36,729 15 | |
| River premiums | 82,136 50 | |
| | $299,616 81 | |
| Earned premiums, less reinsurance and return premiums | | $229,021 32 |
| Losses paid and estimated, say, Fire losses | $44,424 27 | |
| Marine losses | 12,199 00 | |
| River losses | 40,635 96 | |
| | | 97,259 22 |
| | | $131,672 09 |
| Taxes, expenses, discount in lieu of participation, etc. | $59,291 28 | |
| Less rents, salvage, savings, etc. | 21,629 80 | |
| | | 37,661 48 |
| Gross profits | | $94,010 61 |
| The company have the following assets: | | |
| Bills receivable | $39,968 67 | |
| Loans on bonds and mortgage | 44,707 80 | |
| | | $84,666 47 |
| Loans on call | $70,316 35 | |
| Cash | 63,126 62 | |
| | | 133,441 97 |
| City bonds | | 83 117 20 |
| Bank and other stocks | | 58 186 63 |
| Real estate | | 112 170 91 |
| Premiums in course of collection and company account | | 38 862 19 |
| | | $508,611 37 |

The above statement is a true and correct transcript from the books of the company.
THOS. A. ADAMS, President.
HENRY V. OGDEN, Secretary.
Sworn to and subscribed before me this 22d day of May 1878.
ALFRED INGRAHAM, Notary Public.
The Board of Trustees this day resolved, That after paying the annual dividend of TEN PER CENT. on the capital stock of the company, that a dividend of TWENTY PER CENT. in cash be paid on MONDAY, June 10, to those parties entitled to receive the same.

TRUSTEES.

| | |
|---|---|
| Thos. A. Adams, | Jno. E. King, |
| Sam'l B. Newman, | Fred'k Camerden, |
| Sam'l H. Kennedy, | Joseph W. Stone, |
| John Phelps, | George Martin, |
| Adam Thomson, | Alfred Moulton, |
| Henry Abraham, | A. C. Jurey, |
| Victor Meyer, | Edward Nalle, |
| Joseph Bowling, | Geo. W. Sentell, |
| Edw'd J. Gay, | Paul E. Mortimer, |
| Simon Hernsheim, | John V. Moore, |
| Simon Forcheimer, | W. B. Conger, |
| Jos. H. Wolfe, | Henry M. Preston, |
| R. R. Post, | J. J. Irby, |
| Edw'd Pilsbury, | Reuben O. Bush, |
| Samuel [illegible] | Jno. H. Parker. |

# EDMOND DUBOIS,
26 Decatur street.
EN débarquement du brick Marie Céleste, venant de Marseille.
130 1/4 pipes Burg-Port, B. Reig.
130 1/8 do do do
150 1/4 do Sherry, { Blanquier / Lalanharde.
150 1/8 do do do
250 boites Vermouth Noilly Prat.
A vendre par
EDMOND DUBOIS,
26déc—9f 26 Decatur St.

L'Abeille [illegible]
Bureau [illegible]
NOU[illegible]
SAME[illegible]
COMPA[illegible]
[illegible]
Lloyd de[illegible]
[illegible]
Pour Ne[illegible]
[illegible]
A. Car[illegible]
Négociant[illegible]
[illegible]
Avis [illegible]
[illegible]
FEU[illegible]
DE[illegible]
[illegible]