L'Abeille de la Nouvelle-Orléans.

BUREAUX, No. 73 RUE DE CHARTRES.

NOUVELLE-ORLEANS.

MARDI MATIN, 16 OCTOBRE.

L'immigration en Louisiane.

Aux journalistes de l'Etat de la Louisiane

Le Bureau d'immigration de l'Etat de la Louisiane reçoit beaucoup de lettres de diverses sources demandant des informations pour des fermiers, des artisans, des journaliers, des hommes d'affaires et des capitalistes qui désirent s'établir dans cet Etat ou y placer des capitaux.

Notre bureau a lancé deux circulaires descriptives avec des cartes pour servir à ceux qui cherchent des renseignements. Nous avons expédié beaucoup de circulaires et d'exemplaires de " la Louisiane telle qu'elle est" et répondu à quantité de lettres.

Notre bureau a ouvert des registres pour y inscrire la description des terres à vendre, des propositions de terres à louer ou de terres à travailler à la part, ainsi que toutes propositions propres à décourager les immigrants qui désirent venir en Louisiane.

Nous enregistrerons toutes ces descriptions et propositions dans nos livres, qui seront toujours à la disposition des étrangers et des personnes désireuses d'acheter, et ces descriptions fourniront au bureau une source additionnelle d'informations précieuses pour ses prochaines circulaires ou pour les réponses à faire aux demandes de renseignements.

Comme notre bureau n'a pas de fonds ni de revenu autre que les petites contributions reçues de négociants et autres personnes de la Nouvelle-Orléans qui souscrivent pour nous aider dans nos travaux, nous prions respectueusement les éditeurs de journaux de cet Etat de publier cette notice, quelques semaines ou quelques mois sans frais pour le bureau dans l'intérêt de l'immigration et de l'Etat.

WM BOGEL, Président.
Bureau d'immigration de la Louisiane, No 8 Commercial Place, Nouvelle-Orléans, 6 octobre 1877.

A nos Abonnés des campagnes

nous sommes obligés de payer à la Nouvelle-Orléans même, depuis le 1er janvier 1875, d'après la nouvelle loi du Congrès, le port de tous les journaux que nous expédions à nos abonnés de l'intérieur. C'est à ceux des derniers, à qui leur poste locale ne pourra plus rien réclamer, de nous rembourser, ou de nous payer le port en même temps que le prix de l'abonnement.

Le port est de 10 cents par mois, pour l'édition quotidienne, et de 2½ cents par an pour l'édition hebdomadaire.

Les maîtres de poste ainsi que nos agents devront donc se faire payer ce montant additionnel et nous le transmettre en même temps que le prix d'abonnement.

Signal d'incendies, par Télégraphe.

Les cloches d'alarme annonçant un incendie désigneront le quartier ainsi qu'il suit:

Par exemple, lorsque l'alarme est donnée par la boîte No. 123, les cloches frapperont 1 coup, puis, 5 secondes après elles frapperont 2 coups, et 5 secondes après, 3 coups indiquant ainsi 123. L'alarme ne sera répété que de 10 en 10 secondes. Autre exemple, pour désigner la boîte No. 43, les cloches frapperont 4 coups, puis un moment après 3 coups—ce qui indiquera que le feu a éclaté dans le voisinage de la boîte 43.

Si l'incendie s'étend, les cloches frapperont 15 coups; s'il devient général, 20 coups. Alors, toutes les pompes de la ville devront se porter au quartier où se trouve la boîte qui a signalé l'incendie.

Les boîtes désignées par une étoile se automatiques.

3 Coin Harmonie et Levée.
6 Coin Washington et Chippewa.
7 Marché Neuvième.
8 Coin Carondelet et Huitième.
9 Coin Prytania et Neuvième.
12 Coin Magnolia et Washington.
13 Coin Sixième et St-Denis.
*14 Case à pompe No. 22.
15 Case à pompe No. 23.
16 Compagnie Lafayette No.
17 Coin Live Oak et Première.
18 Coin Magasin et St-André.
19 Coin Rousseau et Ste-Marie.
21 Coin St-Charles et Première.
23 Coin Dryades et St-André.
*24 Marché Keller.
25 Coin Jackson et Coliseum.
26 Coin Jackson et Liberté.
27 Coin Seconde et Dryades.
29 Coin Market et Levée.
31 Coin Henderson et Levée.
32 Case à pompe No. 12.
34 Case à pompe No 1.
35 Coin Market et Chippewa.
36 Station de Police du 2nd. Pré
37 Coin Race et Magasins.
38 Coin Melpomène et Camp.
41 Station de Chevaux, rue St-Ch
42 Case à pompe No. 20, rue Thalie.
43 Coin Franklin et Terpsichore.
44 Coin Galennie et Nouvelle Levée.
45 Case à pompe No. 4, rue St-Joseph.
51 Coin Constance et Erato.
52 Coin Camp et St-Joseph.
53 Case à pompe No 13, rue Calliope.
54 Coin Nouveau Bassin et Triton Walk
56 Coin Howard et Olio.
57 Coin Magnolia et Erato.
61 Coin Erato et Franklin.
65 Coin Julia et Levée.
71 Pied de la rue Julia.
72 Coin Canal et Levée.
78 Coin Magasins et Girod.
79 Coin Natchez et Tchoupitoulas
81 Coin Canal et Camp
82 Case pompe No 5 et City Hall.
83 Case à pompe No 13.
84 Coin Carondelet et Commune.
121 Coin Remparts et Canal.
123 Coin Remparts et Poydras.
124 Case à pompe No 14, rue Commune.
125 Workhouse, rue Girod.
126 Coin Commune et Rocheblave.
127 Coin Claiborne et Poydras.
141 Coin Bienville et Vieille Levée.
142 Coin St-Louis et Royale.
143 Case à pompe No 7, rue Dauphine.
145 Coin Bourgogne et Toulouse.
146 Pélican H. & L. No 4, rue du Bassin
151 Canal et Robertson, Wood's Pres.
152 Coin Bienville et Johnson.
153 Coin Derbigny et Conti.
154 Coin Vieille Levée et St-Philippe.
157 Station de police, Place Jackson.
176 Coin Hospital et Dauphine.
177 Case à pompe No. 10, rue Dumaine.
181 Coin Tremé et Esplanade.
183 Coin Remparts et Barracks.
184 Marché Tremé et Prison de paroisse
233 Case à pompe No 21, rue Claiborne.
236 Coin Chemin du Bayou et Claiborne
241 Case à pompe No 8, Chemin du Bayou.
242 Coin St-Anne et Miro.
243 Stern's Factory, Français et Broad
253 Case Hook & Ladder No 3.
253 Case à pompe, No 9, rue Esplanade.
254 Case à pompe No 8, rue Victoire.
272 Station de police, rue Champs Elysées
318 Coin Bagatelle et Esplanade.
314 Coin Bons Enfants et St-Antoine.
315 Coin Bons Enfants et Champs Elysées
316 Coin Claiborne et St-Bernard.
413 Coin Laharpe et White, R. R. Depot
413 Coin Amour et Espagne.
414 Coin Poète et Urquhart.
415 Coin Mandeville et Claiborne.
416 Cotton Press et Levée.
514 Marché Washington.
515 Coin Clouet et Remparts.
513 Case à pompe No 24, Grands Hommes
513 Coin Dauphine et Indépendance.
514 Rue Poland, Station des chars.
515 Casernes des Etats-Unis.
[illegible] Levée et Dauphine

AVIS.

N. O. Crédit Foncier Association.—Bureaux No 46 de la rue Decatur.—Nlle-Orléans, 11 octobre 1877.—Avis est donné aux souscripteurs au capital de cette Association que le premier versement mensuel de deux piastres sera payable, aux bureaux de l'Association, le 25 octobre 1877.
Par ordre des Directeurs,
G. H. NORMAN,
12oct—1m Secrétaire.

N. O. Crédit Foncier Association.—Bureaux, No 46 de la rue Decatur.—A une élection qui a eu lieu le lundi, 8 octobre 1877, les messieurs dont les noms suivent ont été élus directeurs de cette Association pour l'année courante:

J. M. VILLAVASQ.	ROBERT ROBERTS,
L. LAROUTE,	L. MOLLO,
JOS. NOEL,	A. SAULET,
GUS. PITTARD,	F. T. FERNANDEZ.

Et, le 10 octobre 1877, à une réunion des directeurs, Mr A. SAULET, président, Mr G. H. NORMAN, secrétaire, ont été réélus à l'unanimité, pour l'année courante.
G. H. NORMAN,
11 oct—1 mois Secrétaire.

Bureaux de la compagnie du chemin de fer de la Nouvelle-Orléans et Carrollton.—Nlle-Orléans, 2 octobre 1877.—Aujourd'hui, à une réunion spéciale des directeurs, il a été déclaré un dividende de 2 pc. pour cent. Les bénéfices qui proviennent des bénéfices des trois derniers mois et qui sera payé aux actionnaires de cette compagnie en a leurs ayant cause à dater du susdit. 20 cts courant.
WALTER V. CROUCH, Secrétaire
9 oct—1jr

SPECTACLES, BALS, &c.

ACADEMIE DE MUSIQUE,
DE SIDWELL.
AU No No 94 et 96 rue St. Charles.
Pour la semaine commençant Dimanche, 14 octobre 1877.

Positivement la dernière semaine des célèbres Mésestrels de KELLY & LEON.

Le programme est changé à chaque représentation.—Esquisses, chansons comiques, chœurs, danses comiques.

MATINÉES, LE MERCREDI ET LE SAMEDI.

Dimanche, 21 octobre.—LA TROUPE DE COMÉDIE, DE LEONARD GROVER, qui jouera la nouvelle comédie de "Our Boat" ou "Boarding House."

Le contrôle est ouvert de 9 heures du matin à 10 heures du soir. Le rideau se lève à 8 heures.
14 oct—

THEATRE DE L'ALCAZAR
Représentations tous les soirs et le SAMEDI en Matinée.
20 sept—

Un Grand Concert,
SOUS LA DIRECTION DU PROFESSEUR G. COLLIGNON,

SERA donné par les principaux artistes de la ville, SAMEDI, 20 octobre, dans l'Eglise de St. Vincent de Paul, 2e district. Les portes seront ouvertes à 7 heures du soir. Prix d'entrée, 50 cts.
11 oct—9 js

Grand Bal paré et militaire
DONNÉ PAR
La Batterie "A" de l'Artillerie d'Orléans,
—A LA—
SALLE GRUNEWALD
LE 20 OCTOBRE 1877.

—Comité d'arrangements.—
Capt. A. LESSEPS, Chairman.
Sergent-major L. A. BERTEAUX, caporal A. S. GUTIERREZ, caporal J. F. HARVEAU, Jr., canonnier A. GIROUX.

Entrée.....$1.50

On peut se procurer des invitations pour dames en s'adressant au sergent J. J. PRATS, angle des rues Ste-Anne et Chartres.
14oct—6t

INSTITUTIONS.

Prof. L. Emile Richard,
Conservatoire de Paris.
late Musical Director,
Virginia Female Institute, Staunton, Va.
PROFESSEUR de MUSIQUE
Vocale et Instrumentale.
(Piano & Orgue harmonium)
Adresse, Philip Werlein, N. O.

Madame Julie Richard,
late Augusta Female Seminary,
Staunton, Va.
Professeur de FRANÇAIS et d'ESPAGNOL,
Adresse, Philip Werlein, Canal St., N. O.
10 oct—2m 11 21

INSTITUTION D'AQUIN.

CETTE Institution, dirigée par Mademoiselle H. FITZGERALD, et occupant de spacieux édifices dans le quartier le plus sain de la ville, réalise les désirs et les intérêts des parents, qui veulent d'abord, dans son enceinte, à toutes les branches d'une instruction solide, sous des maîtres dont chacun s'occupe de sa spécialité d'enseignement.

Le plan des études embrasse toutes les branches, depuis l'enseignement primaire jusqu'aux plus hautes classes: l'Anglais, le Français, l'Espagnol, l'Allemand, les Mathématiques, la Rhétorique, la Littérature, l'Histoire, la Géographie, l'Histoire Naturelle, la Physique, etc.

Le Piano, le Chant et le Solfège sont confiés à des professeurs de mérite.

Pour les conditions s'adresser à l'Institution, 128 rue Bayou, près Claiborne. KINDERGARTEN pour petites filles et petits garçons.
23 août—3m

ST. ALOYSIUS ACADEMY,

Dirigé par les Frères du Sacré Cœur—à l'angle des rues Chartres et Quartier, Nlle-Orléans.

CETTE institution, si avantageusement connue, où les élèves reçoivent une instruction complète, une éducation chrétienne et les soins qu'ils trouvent dans leurs familles, commencera sa prochaine session le LUNDI, 1er octobre 1877. Le programme comprend, outre les études préparatoires et commerciales ordinaires, le français et l'allemand. L'enseignement de cette dernière langue ne coûte rien de plus aux élèves. Les classes ont lieu de 9 heures du matin à 2 heures et demie de l'après midi. Pour les conditions, &c., s'adresser à l'institution. 16sept—1m

INSTITUT St-LOUIS
POUR LES JEUNES FILLES,
FONDÉ EN 1847.
DIRIGÉ PAR MME E. H. MATTHEY.
Enseignement: Primaire, Intermédiaire et Supérieure.

TOUTES les branches d'une éducation complète: française et anglaise, la langue espagnole et la langue allemande, y sont enseignées par des professeurs du mérite reconnu. La Musique vocale et instrumentale est, comme toujours, l'objet d'une attention particulière. Les classes de Dessin, de Peinture à l'huile et d'Aquarelle, organisées l'année dernière, reçoivent encore un nouvel élan.

Les dames et les demoiselles qui désireront suivre ces cours, seront admises aux mêmes prix que les élèves de l'Institut.

Dessin.....$3 00 par mois.
Peinture.....$4 00 de
25août—4m

Prof. LENORMAND.
Successeur de la célèbre Dentiste du marché Français.

ANNONCE au public qu'il arrache les dents à tout le monde, gratis, à son domicile, tous les jours de midi à quatre heures.

L'Essence de Malachite est à vendre à son office, No 119 rue St-Philippe. 20 sept—

CHARBONS.

Avis spécial.

La Compagnie de Charbon St. Bernard a transporté ses bureaux au vaste local neuf No 49 de la rue Carondelet. Elle vend du charbon aux prix suivants:

Pittsburg..... 70 cents le baril.
St Bernard..... 70 cents le baril.

Les acheteurs qui comptent obtiennent un escompte de cinq pour cent.
J. S. CAMPBELL, Agent.
4 oct—1DM—au 1er jv.

Hy. J. MONTAGNET
(Successeur de ALP. LAINE, Agent,)
MARCHAND DE
Pittsburg, Anthracite et Cannel Anglais.

COAL Les commandes des plus petites, des bateaux à vapeur et des familles seront promptement exécutées.

Chantier sur la Levée, 3ème district, au pied la rue Champs-Elysées. Bureau, No 4 rue Carondelet, près Canal, N. O.

Les ordres peuvent être laissés aux deux endroits.

N. B.—Tout ordre reçu maintenant sera rempli à la date fixée par l'acheteur. 4 août—3m

CHARBON! CHARBON!

COAL Le soussigné a en mains une grande quantité de HARBON DE PITTSBURG, de première qualité, qu'il désire déposer à des prix qui sont indépendantes des récentes combinaisons des vendeurs réguliers. Livrer ses ordres directs, les dit prochaine pour approvisionner les familles et les marchands.

Le charbon sera délivré à la convenance des acheteurs, et le paiement n'en sera exigé qu'à la livraison. Une réponse immédiate est faite aux communications.

EDGARD BOULIGNY,
Bureau du Démocrate, No 106 rue Gravier.
400 1—

Billards à vendre.

UN PETIT et un GRAND, en parfait état, avec tous leurs accessoires. Conditions avantageuses.
15sept—1m S'adresser à l'ABEILLE.

A LOUER.

UNE agréable et jolie résidence, nouvellement réparée, rue St-Pierre No 145 entre Remparts et Bourgogne, consistant en salons, quatre chambres à coucher, cabinets, chambre à bains, vestibules et dépendances.

S'adresser au No. 228 rue Royale entre Dumaine et St-Philippe. 20 sept—DcJ 6f

A louer,
Magasin No 62, rue Commune, entre Magasins et Tchoupitoulas.

MAISON, No 466, rue du Camp, entre Félicité et Orange. Maison, No 104, rue Bienville, près Bourbon. Maison, No 17, rue Bassin, entre Canal et Douane. Grand emplacement avec bâtisses No 124 et 126 rue St. Pierre et rue Bourgogne, près Toulouse, convenable pour dépôt de charbon ou de bois.

S'adresser à
ARTHUR DENIS,
No 104 rue du Canal
11 Oct—1 m.

A LOUER.

MAISON rue Hôpital, entre Galvez et Johnson, ayant 6 appartements dans la maison principale, cuisine avec 4 chambres attenant à la maison, hangar, parterre et hall sur le côté, le tout nouvellement peint et en parfait état. Prix modéré.
S'adresser à S. ESCOFFIER, 46 rue Royale.
7 oct—

A louer pour cause de départ.

LE premier étage de cette belle résidence à véranda, située à l'encoignure St. Pierre et Royale, meublée ou non.
S'adresser à l'encoignure St. Pierre et Royale, 156. 7 oct—1m

A Louer pour le 1er Novembre,

Cette belle maison, avec jardin, située rue Dumaine, 228, entre Marais et Villere, ayant toutes les accommodations désirables et très convenable pour une famille.
S'adresser à A. MALLARD,
8 oct— 187 rue Gravier, au premier.

A Louer
Pour le 1er décembre.

MAISON AVEC avec jardin, encoignure des rues Esplanade et Remparts.
S'adresser à
G. M. LETELLIER,
9 oct—10f No 17 rue Royale.

A louer

Le MAGASIN No 73 rue Vieille-Levée entre Bienville et Conti.
S'adresser à EMILE BOUNY,
2oct—11f No 42 rue Carondelet.

Consulat de France.
—A LA—
NOUVELLE-ORLEANS.

LES jeunes français de la classe de 1878, sont priés de faire savoir au Consulat avant le 1er novembre 1877, personnellement ou par écrit, la localité de France où ils désirent être inscrits pour le tirage au sort.

Le Consul,
4 oct—1f A. DU COURTHIAL.

CHANGEMENT DE LOCAL
VENANT D'OCCUPER MON NOUVEAU MAGASIN
No 135 de la rue du Canal (Batisse Touro).

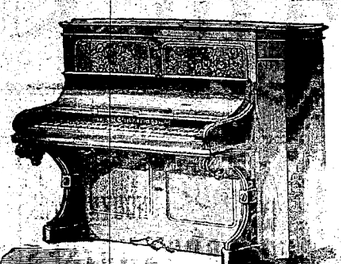

J'invite mes amis, mes clients et le public à examiner le grand stock que j'ai choisi avec soin et qui se compose des célèbres

PIANOS CHICKERING,

qui n'ont pas de supérieurs,

Pianos droits, Harèmas;

ont un beau son, sont durables et se vendent à bas prix.

Pianos carrés, Hale; des fameuses Orgues d'Estey & Co; des Orgues Mason & Hamlin; des Orgues New-England:

INSTRUMENTS DE MUSIQUE, CORDES, etc., importés directement de fabriques d'Europe; de

MUSIQUE ET LIVRES DE MUSIQUE,

et de tout ce qui se rattache à la musique. Ayant réuni dans un seul vaste et bel édifice le stock des cinq magasins que j'occupais, et ayant ainsi réduit mes dépenses, je suis à même de maintenir mon système de bon marché et de conditions avantageuses—système qui a toujours distingué mon établissement.

J'invite cordialement les citoyens de la Nlle-Orléans à se présenter à mon immense magasin soit comme visiteurs, soit comme acheteurs.

PHILIP WERLEIN,
Au No 135 de la rue du Canal, (Batisse Touro,) entre les rues Royale et Bourbon.
26 août—

PHARMACIE DUCONGE,
39.....RUE DE CHARTRES,.....39,
NOUVELLE ORLEANS.
A. CARROUCHE,
(SUCCESSEUR.)

LES personnes de la ville et de la campagne trouveront à cette ancienne pharmacie si favorablement connue, un assortiment complet de:

MEDICAMENTS PATENTES, FRANÇAIS, ANGLAIS et AMERICAINS, ainsi que des DROGUES, PRODUITS CHIMIQUES, PEINTURES, PARFUMERIES, en un mot, tout ce qu'il y a généralement en établissement de premier ordre. M. Carrouché reçoit directement de Paris tous les médicaments patentés dont nous donnons chaque jour l'énumération complète dans une autre colonne. La maison sollicite des ordres de la campagne et garantit de les remplir avec soins et célérité. Dépôt du Sirop pectoral balsamique de Ducongé.
Agence pour la vente du Wilcox's Dissentery Remedy. 1er sept—1 an.

H. J. RIVET,
PHARMACIEN-DROGUISTE
Importateur de Médicaments Patentés Français.
Agent du "TEXAS COTTON WORM DESTROYER." Propriétaire des célèbres Bitters Perchaud
17 mai 77—1an 86 rue de Chartres et 36 rue Bienville, Nouvelle-Orléans, La.

FINE WINES, COGNAC FINE CHAMPAGNE, SEIGNOURET FRÈRES F.S TRADE MARK BORDEAUX, COGNAC. OLIVE OIL HUILE D'OLIVE VIERGE,

Châteaux Dilleu, Chât. Talbot, Chât. Ferrefort, Margaux, Lafite, Léoville, La St-Julien, Fistrac, Blanquefort, Chât. Yquem, Lafeur Blanche, Haut Sauter Sommes, Barsac, Graves, etc., etc.

BERGIER & DE SMET, Sole Agents, 43 Decatur St.
Also at Agents' prices, at the importers.—A. Lanata,—Schmidt & Ziegler, —Smith Bros & Co.,—E. J. Hart & Co.,—Clark & Reader, —Ernest C. Villeré.—Thos. H. Handy & Co.
oct3—75—1 an

EDM. MANDIN & CIE.,
Successeurs de J. MANDIN & Cie.
NEGOCIANTS-COMMISSIONNAIRES,
57 rue Decatur - - - - - - - Nouvelle-Orléans,
— SEULS AGENTS DU —
GRAND VIN DE CHAMPAGNE
EUGÈNE CLICQUOT
Un vin depuis longtemps le favori des connaisseurs et des viveurs, garanti véritable, d'un mousseux et d'une saveur sans égaux.
—ET DES VINS DE—
Chateau Rolleyne de F. Saint Fils.
Chateaux de France de F. Bravère.
Graves d'Ambarès, Ducru Frères, &c., &c
LIQUEUR, "L'Ermite de Bordeaux."
1janv77—1an

GRAND VIN DU
CHATEAU PAPE CLÉMENT.
SEUL AGENT AUX ETATS-UNIS,
25 rue Bienville Vor MAIGNAN, Nlle-Orléans.
26 nov—1 an

ECONOMISEZ $20.
ECONOMISEZ
Par ces temps si durs.

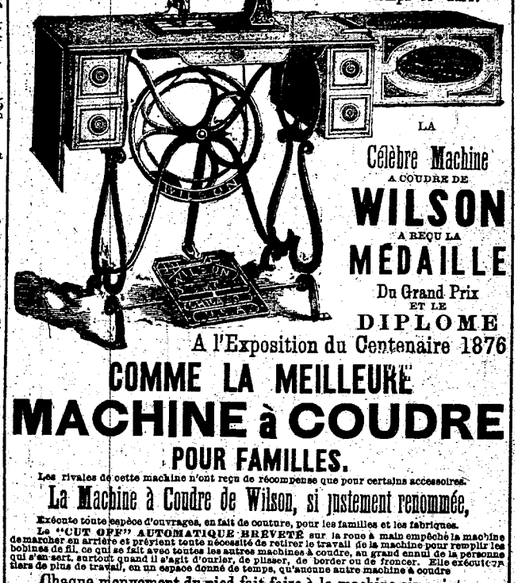

LA
Célèbre Machine
A COUDRE DE
WILSON
A REÇU LA
MÉDAILLE
Du Grand Prix
ET LE
DIPLOME
A l'Exposition du Centenaire 1876
COMME LA MEILLEURE
MACHINE à COUDRE
POUR FAMILLES.

Les rivales de cette machine n'ont reçu de récompense que pour certains accessoires.

La Machine à Coudre de Wilson, si justement renommée,

Exécute toute espèce d'ouvrages, en fait de couture, pour les familles et les fabriques.

Le "CUT OFF" AUTOMATIQUE BREVETÉ sur la roue à main empêche la machine de demarrer en arrière et prévient toute nécessité de retirer le travail de la machine pour remplir les bobines de fil, ce qui se fait avec toutes les autres machines à coudre, au grand ennui de la personne qui s'en sert, surtout quand il s'agit d'ourler, de plisser, de border ou de froncer. Elle exécute ces diers de plus de travail, en un espace donné de temps, qu'aucune autre machine à coudre

Chaque mouvement du pied fait faire à la machine six points,
Trois Machines Wilson feront autant de travail en un jour que
QUATRE AUTRES MACHINES.

Elle n'exige pas d'instruction spéciale; on fournit avec chaque machine des renseignements illustrés qui en facilitent l'emploi.

Elle n'est jamais hors d'état et les ajustements sont parfaits.

Chaque machine est accompagnée d'un certificat authentique en vertu duquel la compagnie s'engage à la tenir en bon état, sans frais, pendant cinq ans. Les conditions de paiement sont très avantageuses aux acheteurs. Les machines sont livrées, sans frais de transport, à tous les dépôts de chemins de fer des Etats-Unis où nous avons des agents.

DEMANDEZ LES CATALOGUES ILLUSTRES.
ON A BESOIN D'AGENTS.
Pour de plus amples détails s'adresser à
WILSON SEWING MACHINE CO.,
No 189 rue du Canal, Nlle-Orléans,
1mars—Ma S. D. LOUISIANE.

JOSEPH BAYLE,
Successeur de H. CLOSTERMANN & BAYLE,
IMPORTATEUR de MARCHANDISES
FRANÇAISES, ANGLAISES ET ALLEMANDES
40, RUE DE CHARTRES, Entre BIENVILLE & DOUANE.

LA maison la plus ancienne dans cette branche d'affaires. Son crédit et sa réputation en Europe et aux Etats-Unis la mettent à même de défier toute concurrence loyale. M. H. CLOSTERMANN a comme par le passé, des achats de la maison. 26 aoy—1an—M.V.D

J. VERGNOLE.
65.....Rue Decatur.....65
—IMPORTATEUR DE—
VINS, COGNAC, LIQUEURS, FRUITS A L'EAU-DE-VIE, VERMOUTH, HUILE, SARDINES, ABSINTHE.

Seul agent pour le Sud et l'Ouest de W. H. GUZA & CO., Cognac; de la célèbre marque des vins A. SELLIER & CO., Bordeaux, CLAVEY FILS. Un assortiment général de liqueurs du pays.

BITTER DES ARABES
Supérieur à tout autre.

Les propriétés toniques, stimulantes et digestives de ce bitter, agissent sur le système nerveux et en font une boisson extrêmement agréable et bienfaisante. Comme apéritif le BITTER DES ARABES fait la plus grand bien aux estomacs faibles et délicats et combat efficacement la dyspepsie.

VERGNOLE,
Propriétaire, Nlle-Orléans.
déc—1an

V. MERLE,
MARCHAND TAILLEUR,
Modes de Paris, Londres et New-York.

JE viens de recevoir des nouvelles étoffes à la mode. Fait sur le dernier genre au No 1223 de la rue Gravier, au 1er étage à la Soutre au Coton. Prix très modérés. 8sept—3m

Planteurs sucriers, attention!
Bisulfite de chaux, de
1851 - - BONNABEL - - 1877

LE seul agent antiseptique, défécateur et décolorisateur, parfait, pour le jus de cannes. Il est employé par tous les planteurs qui désirent faire du sucre au grain ferme et pur de mélasse. Vingt-six ans d'un succès complet en prouvent la supériorité.

J'ai à vendre cinq cents tonneaux de

Poudrette,

le grand engrais, fait d'excréments humains.

S'adresser à
H. BONNABEL,
Au No 37 de la rue North Peters, entre les rues Douane et Bienville. 23 sept—3m 112

Salle du Comité des deux Chambres de la Législature, chargé de l'examen des livres du Trésorier de l'Etat.

MAISON D'ETAT,
(Nlle-Orléans, 30 août 1877.)

LE comité désigné en vertu de la résolution No 124 des deux Chambres—résolution qui ordonne l'examen des livres du Trésorier, sous la direction du Président de l'Etat, siège actuellement à la Maison d'Etat.

Le public est respectueusement invité à lui fournir tous les renseignements qui se rattachent au but de l'enquête.

Le secrétaire du Comité se trouvera à la Salle, tous les jours, de 11 à 2 heures. Les informations peuvent être communiquées soit à lui soit au président, soit aux membres du Comité.

Au No 183 de la rue de la Commune.
H. R. RIDGE,
Au Cotton Exchange.
C. W. KEATING,
Au No 5 du South Street.
E. K. SKINNER, Secrétaire. 1août—

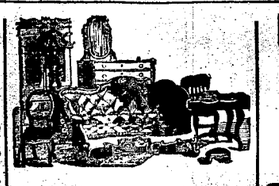

LISEZ CECI!
GRANDE RÉDUCTION
—DES—
PRIX
—DES—
MEUBLES
AU PALAIS DES MEUBLES,
A l'enseigne de l'Aigle d'or,
—DE—
Jos. B. Hubbard

Au coin des rues Remparts et Perdido,

Afin de réduire le stock de ce grand établissement et faire place pour les articles d'automne, nous nous sommes décidés à réduire, durant les mois d'été, nos prix qui étaient déjà si modiques.

Nous voulons parler des prix des beaux meubles aussi bien que de ceux des meubles communs

Le public est invité à venir juger.

Tous les meubles sont neufs, solides et finis.

La Maison conservera la réputation qu'elle s'est faite—celle d'être de tous les magasins du Sud,

Celle où les Meubles se vendent à

MEILLEUR MARCHE.

MAISON ÉTABLIE EN 1840.

Meubles de chambres à coucher, à bas prix.

Meubles de salon, à bas prix.

Meubles de salle à manger, à bas prix.

Meubles de bureaux et de vestiaires, à bas prix.

CHAISES et Berceuses d'Été.

PLIANTS, Chaises de Pêcheurs et de Chasseurs.

Meubles à bon marché pour les résidences d'été et celles des bords de la mer et du Lac,

Pour les Hôtels et les Pensions.

Pour les Campagnes et les Habitations.

AUX PLUS BAS PRIX POSSIBLES.

S'adresser à
L'Enseigne de l'AIGLE D'OR,
Au No 122 de la rue des Remparts, coin Perdido, Nos 84, 86, 88, 90 et 92 de la rue Perdido.

UNE AUTRE GRANDE OCCASION!
PAS D'ESCOMPTE!
Pas d'ajournement!
Tous les lots payés en plein!
GRANDE CHANCE
—POUR—
UNE FORTUNE!
A LA COMPAGNIE DE LA
LOTERIE
DE L'ETAT
DE LA LOUISIANE
—FERA—
à la Nouvelle-Orléans, Lne.
LE MARDI, 6 Novembre 1877,
Le 3me TIRAGE Trimestriel
DE LA LOTERIE A $2.
CLASSE L,
GROS LOT:
$30,000,
$110,400!
Le tirage commencera positivement à dix heures du matin.
AU BUREAU DE LA
COMPAGNIE,
DANS LA MATINEE DU
Mardi, 6 Novembre 1877,
—A LA—
NOUVELLE-ORLEANS, LNE,
VOYEZ LE PLAN!
(DISTRIBUTION EXTRAORDINAIRE.)
100,000 billets à $2 chacun,

LISTE DES LOTS:

1 Lot de.....	$30,000 soit	$30,000
1 Lot de.....	10,000 soit	10,000
1 Lot de.....	5,000 soit	5,000
2 Lots de.....	2,500 soit	5,000
5 Lots de.....	1,000 soit	5,000
20 Lots de.....	500 soit	10,000
100 Lots.....	100 soit	10,000
200 Lots de.....	50 soit	10,000
500 Lots de.....	20 soit	10,000
1000 Lots de.....	10 soit	10,000

PRIX D'APPROXIMATION

9 Lots d'approximation de $300 chacun pour les neuf unités restant du numéro qui aura gagné le lot de $30,000 soit.....	2,700
9 Lots d'approximation de $200 chacun pour les neuf unités restant du numéro qui aura gagné le lot de $10,000 soit.....	1,800
9 Lots d'approximation de $100 chacun pour les neuf unités restant du numéro qui aura gagné le lot de $5,000 soit.....	900
1,857 Lots se montant à.....	$110,400

Billet entier, $2; Demi-Billet, $1.

A vendre à toutes les agences de la Nouvelle-Orléans et au bureau central de la COMPAGNIE DE LOTERIE DE L'ETAT DE LA LOUISIANE.

S'adresser au Lock Box 693,
New-Orleans Post Office.

Transmettez l'argent par des ordres sur le bureau de Poste, par des lettres enregistrées, par des traites ou par l'Express.

SOUVENEZ-VOUS
QU'AU GRAND TIRAGE DE $2 DU
6 NOVEMBRE 1877.
TOUS LES LOTS
—SONT—
Payés sur Présentation.

On demande des agents dans tous les Etats, comtés, villes et villages de l'Union.

D'excellentes garanties sont exigées et doivent, invariablement, accompagner les demandes qui doivent être adressées à

M. A. DAUPHIN,
Président,
Nouvelle-Orléans, Lne.

TOUTE LETTRE SANS RÉPONSE INDIQUE UN REFUS.

VENTES JUDICIAIRES.

PAR LE SHÉRIF DE LA PAROISSE POINTE-COUPÉE.

VENTE DE SUCCESSION.
HABITATION SUCRIERE DANS LA PAROISSE POINTE-COUPÉE.

Vente le 3 novembre 1877.

Etat de la Louisiane.

Paroisse Pointe-Coupée, Cour de Paroisse.

Succession de Mme M. L. Rosa Destréhan.

No 658 du dossier de la dite Cour.

EN VERTU d'une commission lancée dans la susdite succession par l'honorable Cour de Paroisse dans et pour la paroisse et l'Etat susdits, et à moi adressée, je, soussigné, shérif de la dite paroisse Pointe-Coupée, offrirai en vente, à l'enchère publique, et conformément à la loi, à la porte de la Maison de Cour de la dite paroisse à Pointe-Coupée, le SAMEDI, 3 novembre 1877, à 11 heures du matin, les propriétés ci-après décrites et appartenant à la dite succession, savoir:

1 UNE HABITATION SUCRIÈRE, située dans la dite paroisse Pointe Coupée, Etat de la Louisiane, sur la rive droite du fleuve Mississippi, ayant sur le dit fleuve une façade de quatorze arpens, de dix-huit arpens de profondeur, sur une profondeur de soixante cinq arpens, plus ou moins, sur la ligne inférieure, et soixante quinze arpens, plus ou moins, sur la ligne supérieure. La dite habitation est bornée au-dessus par des terres appartenant jadis à la succession de Zénon Foroche, et, au dessous par des terres appartenant à Mme Fanny Bieber; elle s'étend dans le fond, jusqu'aux terres qui sont décrites ci-après, en second lieu, et à environ 768,48 acres. Elle sera vendue avec tous les meubles (au nombre d'environ vingt-quatre) qui s'y trouvent et tous les instruments aratoires, les souches et le plant de cannes, toutes les bâtisses et améliorations, qui comprennent une sucrerie et une purgerie, avec machines, chaudière, etc., deux maisons et dépendances, une écurie, une grange, une forge, un hangar à cannes et treize cabanes doubles.

2. UN MORCEAU DE TERRE, situé dans la dite paroisse Pointe Coupée, sur la Fausse Rivière, ayant, sur la dite rivière, une façade de huit arpens, plus ou moins, sur une profondeur d'environ quarante arpens, borné, sur la ligne supérieure, par des terres appartenant au Dr. L. L. Ladmiranlt, et sur la ligne inférieure, par des terres appartenant à Miguel Michel et le Dr. L. L. Ladmiranlt. Le dite terre s'étend, dans le fond, jusqu'aux terres décrites ci-dessus en premier lieu et a environ 360,51 acres. Elle sera vendue avec toutes les améliorations qui s'y trouvent et comprenant une maison basse, dépendances, barrières, &c.

Les dits deux morceaux de terre ou habitations seront offerts et vendus séparément et dans le susdit ordre.

TERMES ET CONDITIONS—Un tiers comptant; le reste en trois paiements annuels égaux, à un, deux et trois ans, à partir du jour de la vente. Les acquéreurs devront donner leurs billets liérés par eux, à leur propre ordre et endossés par eux. Les dits billets porteront intérêt à raison de huit pour cent l'an, du jour de la vente à parfait paiement, seront garantis par hypothèque et privilège de vendeur sur les susdites propriétés. L'acte hypothécaire devra contenir toutes les clauses habituelles, telles que la perte de non aliénation, cinq pour cent (honoraires d'avocat) en cas de procédure judiciaire, l'assurance à la sûreté qui se trouve sur la dite habitation, le transfert de la police d'assurance à l'exécuteur de la succession, et toutes les autres clauses habituelles. Les acquéreurs auront le privilège de payer comptant tout le reste ou une partie du reste au-dessus du tiers.

Pointe Coupée, Louisiane, 22 septembre 1877.
NATHAN DENIS,
Shérif de la paroisse Pointe-Coupée.

Pour examen du plan et pour plus amples renseignements, s'adresser à
ARTHUR DENIS,
No 104 rue du Canal.
21oct—au 3 nov.

S. N.
PIKE'S
Magnolia
WHISKEY
Cincinnati
OHIO.

LE CLICHE CI-DESSUS EST LA MARQUE DU VÉRITABLE ET CÉLÈBRE

PIKE'S MAGNOLIA WHISKEY,

préparé par MM. W. W. JOHNSON & CO., successeurs de S. N. Pike, Cincinnati, Ohio, qui en sont les seuls propriétaires.

Toutes les PREMIÈRES MAISONS de épiceries et liqueurs le vendent à la Nlle-Orléans.
20 sept—

LAURENT LACASSAGNE,
Marchand - Commissionnaire et Importateur de Vins et Liqueurs.
9.....RUE DECATUR.....9

AGENT pour la vente des Vins d'une des premières maisons de Bordeaux et de la célèbre marque de Cognac P. Denis Gabriel Gadrat & Cie de Cognac, et de l'incomparable Balsamique des Pyrénées. 1 juillet—4m.

THE CONTI VERANDAH,
(L'Hôtel Verandah Conti.)
MIS A NEUF.
CHAS. GECKS.....Propriétaire.

L'OUVERTURE a eu lieu, le mercredi, 5 septembre. Le propriétaire n'ayant rien négligé pour mériter le patronage du public, il espère l'obtenir comme par le passé. Les prix sont raisonnables. 8sept—3m

ATTENTION.
M. ANDRIEU - - - 159 Povdras,
CHAUSSURES A VIS, FAITES en VILLE
A $3.50 la paire.
CHAUSSURES COUSUES, faites en ville,
A $4 00

BOTTES et Souliers en tous genres faits avec