L'Abeille de la Nouvelle-Orléans.

BUREAUX, No. 73 RUE DE CHARTRES.

NOUVELLE-ORLEANS

VENDREDI MATIN, 17 NOVEMBRE.

France.

Ouverture des Chambres.

La proposition Gatineau.

Les conseils municipaux de Tarn-et-Garonne sont convoqués, par décret du 1er novembre, à l'effet de nommer, le dimanche 12 novembre, leurs délégués et suppléants en vue de l'élection d'un sénateur. C'est le 17 décembre que le collège électoral procédera au remplacement au Sénat de M. de Limairac.

—La gauche ... porte le général Borel, ancien chef d'état-major du maréchal de Mac-Mahon, comme candidat inamovible. La gauche aurait entamé, en outre, des négociations avec les membres de l'Appel au peuple sur les noms de MM. Claude Bernard et Borel. Le centre droit accepterait MM. Borel et de Chabaud-Latour. La droite porte M. Chesnelong.

—Nous croyons savoir qu'en s'est ému et vivement préoccupé, au ministère de l'intérieur, des attaques de certains journaux cléricaux et bonapartistes dirigent depuis quelque temps contre la Constitution républicaine, ainsi que des insinuations malveillantes qu'ils adressent au chef de l'Etat.

Mais le ministère de l'intérieur ne peut prendre aucune initiative pour faire poursuivre les attaques dirigées contre la forme actuelle du gouvernement, et c'est le parquet qui reste maître absolu de juger s'il y a lieu à procès.

Toutefois, ceux qui accuseraient le gouvernement de négligence ou d'indifférence commettent une grave erreur, car d'après nos informations, il n'est point resté insensible à la polémique passionnée et même violente dont on use depuis quelque temps contre tout ce qui touche à la Constitution républicaine.

(*Moniteur universel*)

—Le rapport de MM. Brisson et Joly sur l'élection de M. le comte de Demaine, à Avignon, après avoir minutieusement examiné et exposé les griefs articulés contre cette élection, conclut à son invalidation, en proposant à la Chambre de renvoyer, à cause de certains faits spéciaux, entachés de pression administrative, de fraude et de violence, le dossier au garde des sceaux, pour faire ce qui lui appartiendra, et au ministre de l'intérieur, pour assurer la sincérité des élections dans le département de Vaucluse.

On nous écrit de Versailles (Chambre des députés):

"La séance a duré à peine une heure; mais c'est tout ce qu'il fallait. Sans le tirage des bureaux, qui s'est fait d'une main lente, elle n'aurait duré qu'un quart d'heure, et c'était encore assez.

"M. Grévy n'a pas même prononcé les courtes paroles d'adieu auxquelles a droit la mémoire de MM. Camille Claude et Servan. A deux heures et demie, lecture du décret qui ouvre la session extraordinaire; à trois heures dix minutes, fin du tirage des noms des membres des onze bureaux de la Chambre, et aussitôt fixation de l'ordre du jour.

"Le président rappelle que, en tête du dernier ordre du jour, celui du 12 août, immédiatement après le budget des beaux-arts, figurait la proposition Gatineau, et il demande s'il y a de l'opposition à ce qu'elle soit maintenue à son rang. Silence universel. Vous voyez ce qu'est devenue la prétendue démarche du centre gauche qui devait assurer au ministère une majorité pour le cas où il voudrait demander l'ajournement jusqu'à l'année prochaine. M. Tirard monte à la tribune, mais c'est pour proposer d'examiner d'urgence, avant les parties du budget qui restent à voter, les nouveaux contrats passés entre le ministre des finances et la Compagnie des allumettes chimiques. Le silence n'est pas interrompu. M. Cochery lui succède. C'est pour dire, au nom de la commission du budget, quel ordre il lui semble bon de suivre dans la discussion de la loi de finances. Sa liste est celle que les journaux ont généralement donnée: marine, agriculture et commerce, affaires étrangères, intérieur, Algérie, travaux publics, finances, justice, cultes, Légion-d'Honneur et Imprimerie nationale, et enfin le budget des recettes, moins les contributions directes, déjà votées.

"Toujours même adhésion muette. C'est alors le tour de M. Lisbonne, rapporteur de la proposition Gatineau sur la cessation des poursuites relatives à l'insurrection de la Commune. Il propose de délibérer vendredi. Personne encore ne fait d'observations; ou du moins un seul membre, plus impatient qu'il n'est vraiment nécessaire, demande de siéger demain et de mettre sans aucun délai l'affaire au feu. M. Lisbonne répète que c'est vendredi que propose la commission, et, la Chambre n'ayant dit mot, M. Grévy déclare que c'est qu'elle y consent.

"On ne siégera pas d'ici là.

Voici le texte de la proposition Gatineau:

Art. 1er. A partir de la promulgation de la présente loi, les faits se rattachant à l'insurrection de 1871 ne pourront, soit à Paris, soit dans les départements, donner lieu à de nouvelles poursuites ni autoriser la continuation de poursuites commencées qu'à l'encontre des individus inculpés comme auteurs principaux ou comme coauteurs du crime d'assassinat, du crime d'incendie ou du crime de vol.

Art. 2. Ces accusés seront traduits devant la cour d'assises, conformément aux dispositions du droit commun. La procédure sera reprise à partir du dernier acte ... de l'information déjà ouverte.

La cour d'assises sera saisie en vertu de l'ordre de mise en jugement s'il a été déjà prononcé conformément à l'article 108 du code de justice militaire et de l'article 1er, § 5, de la loi du 7 août 1871.

Dans le cas contraire, la cour d'assises sera saisie par l'arrêt de renvoi de la chambre des mises en accusation.

Art. 3. Les individus condamnés par contumace comme auteurs principaux, coauteurs ou complices, pour crimes politiques ou de droit commun, à raison de faits énoncés en l'article 1er de la présente loi, purgeront leur contumace devant le jury s'ils se représentent ou s'ils sont arrêtés avant que la prescription ait éteint la peine prononcée contre eux.

Il sera procédé à leur égard conformément à l'article précédent et aux articles 478 du code de justice militaire, 476 et suivants du code d'instruction criminelle.

Ainsi qu'il avait été convenu, dit la *France*, dans la conférence des bureaux des gauches, de la Chambre des députés, les trois présidents, MM. Lepère, Albert Grévy et Germain, assistés de M. Leblond, président de la commission de cessation des poursuites, se sont rendus chez M. Dufaure pour lui demander son avis sur les divers articles de la proposition Gatineau.

Voici d'après les renseignements du *Rappel* la réponse qu'a faite le garde des sceaux:

M. Dufaure a déclaré qu'en principe il était partisan de la cessation des poursuites, et qu'il admettait parfaitement qu'après cinq années écoulées, on donnât, dans un but éminemment politique, la paix et la tranquillité à la partie de la population qui, victime de funestes entraînements, avait pris part aux événements de 1871. Mais il croit difficile, sinon impossible, d'arriver à ce but par voie législative.

La proposition Gatineau prescrit la cessation des poursuites pour tous les faits de la Commune, à l'exception des crimes d'assassinat, d'incendie et de vol. M. Dufaure trouve ces exceptions trop restreintes. Il croit très difficile de catégoriser suffisamment les exceptions par une loi. La trop grande multiplicité des exceptions aggraverait la difficulté de rédaction du texte; et la rédaction trop simple, au contraire, de la commission établit une limitation selon lui insuffisante.

Toutefois, M. Dufaure n'a pas opposé de fin de non-recevoir absolue sur ce point; et il a laissé à entendre qu'il pourrait peut-être arriver à un accord avec la commission.

C'était pour éviter toutes ces difficultés, a-t-il dit, que le gouvernement avait eu recours à la publication de la lettre du président de la République au *Journal officiel*.

On nous a vivement attaqué à ce sujet, a ajouté M. Dufaure; on a soutenu que nous n'avions pas tenu nos engagements. Je ne veux pas entrer en polémique avec la presse; mais je suis en mesure de prouver devant les Chambres, lorsque l'heure sera venue, que j'ai tenu tout ce que j'ai promis. Les seules poursuites qu'on ait constatées depuis la publication de la lettre présidentielle avaient pour but de purger des contumaces; il n'y a eu depuis aucune poursuite nouvelle.

M. Dufaure a ajouté qu'il croyait très bien—ainsi que les délégués des gauches lui en avaient donné l'assurance—que la présentation de la proposition Gatineau n'était pas un acte de défiance à l'égard du gouvernement; il admet parfaitement que les députés puissent songer à prendre des garanties et à faire en sorte que les engagements pris par les hommes actuellement au pouvoir—et qui ne lient qu'eux—puissent survivre à ces hommes en acquérant la fixité législative. Mais il croit cette œuvre très difficile à accomplir.

Revenant à la proposition Gatineau, M. Dufaure a dit que, quant à la substitution de la juridiction de droit commun à celle des conseils de guerre, pour les contumaces et les crimes de droit commun, il la repoussait comme contraire au principe qui a fait introduire la juridiction militaire dans la loi sur l'état de siège. En outre, on établirait une inégalité injustifiable entre les accusés, qui ont été condamnés contradictoirement et ceux qui n'ont été condamnés que par contumace. Les, uns ont répondu de leurs actes devant les conseils de guerre, tandis que les autres, s'ils purgent la contumace, répondront de leurs actes devant le jury; or, les uns et les autres sont inculpés à raison de faits se rattachant à la même insurrection.

M. Dufaure craint, d'autre part, que le dessaisissement des conseils de guerre ne soit considéré comme un acte de suspicion envers la justice militaire.

Il craint aussi l'effet que produirait ce dessaisissement sur l'opinion publique; celle-ci, selon lui, s'alarmerait. Et puis il y a les obstacles de fait; le nombre des contumaces à purger s'élève, d'après M. Dufaure, à *trois mille* environ. Or, la cour d'assises de la Seine,—devant laquelle ces affaires seraient renvoyées en cas de dessaisissement des conseils de guerre,—ne jugera, malgré son activité, que *huit cents* affaires par an. Il faudrait donc, pendant trois ou quatre ans encore, ... ce dernier devant cette cour les ... retentissante ... évoquer ... les souvenirs de la Commune. Un pareil état de

choses troublerait au plus haut point, selon M. Dufaure, la tranquillité publique.

Il préférerait, si on pouvait y arriver par voie juridique, une disposition qui fît bénéficier les condamnés par contumace des ... C'est là un difficile problème à résoudre.

En terminant, M. Dufaure a déclaré les démarches qu'il venait de faire ... engagé à ... le conseil des ministres ... et à transmettre l'avis de ce conseil aux délégués des gauches.

LA VÉRITÉ.—Quand des milliers de médecins et de droguistes ... santes propriétés des emplâtres poreux de capsine de Benson, vous pouvez être sûr que leur popularité est fondée sur un vrai mérite. Il n'y a jamais eu, devant le peuple, un article qui ait reçu tant d'approbation. Ils n'appartiennent pas à la médecine patentée; ils sont entièrement composés de végétaux et parfaitement purs de tout poison minéral. Ils opèrent avec une rapidité étonnante sur la partie malade, ... nant un soulagement prompt et guérissent plus qu'aucun autre remède. Ils sont supérieurs à l'électricité dans leur action et guériront positivement des maux que les autres emplâtres ne feront que pallier. Les Bitters sont un indispensable remède dans une famille. Prix 5 cents.

LE VOTE DE LA LOUISIANE EN 1874.

Pour faciliter à nos lecteurs l'intelligence des résultats donnés dans nos dépêches, nous reproduisons ici le vote de la Louisiane en 1874, tel qu'il avait été compilé par le comité démocrate sur les documents officiels.

TRÉSORIER.

Paroisses.	Moncure.	Dubuclet.
Orléans	25 714	13,269
Ascension	961	1600
Assomption	1061	118
Avoyelles	1339	1129
Baton Rouge, E	1 58	2345
Baton Rouge, O	318	895
Bienville	709	...
Bossier	1020	1577
Caddo	2366	1298
Caldwell	549	400
Carroll	...	...
Calcasieu	1177	6
Cameron	203	47
Catahoula	840	756
Claiborne	1375	429
Concordia	154	2048
DeSoto	...	...
Feliciana, Est	847	1633
Feliciana, Ouest	501	1369
Franklin	487	214
Grant	522	503
Ibérie	1247	1077
Iberville	770	2161
Jackson	534	90
Jefferson	1207	2431
Lafayette	976	530
Lafourche	1206	1346
Lincoln	967	530
Livingston	534	105
Madison	232	1967
Morehouse	654	1017
Natchitoches	1554	1576
Ouachita	766	1094
Plaquemines	899	1476
Pointe Coupée	849	1603
Rapides	1564	1261
Red River	395	745
Richland	734	449
Sabine	541	...
St-Bernard	271	407
St-Charles	278	1285
Ste-Hélène	621	536
St-Jacques	760	1863
St-Jean-Baptiste	622	1216
St-Landry	6517	1619
St-Martin	821	764
Ste-Marie	1050	2146
St-Tammany	584	481
Tangipahoa	857	456
Tensas	248	2288
Terrebonne	1321	1407
Union	1162	228
Vermillion	692	228
Vernon	712	...
Washington	457	135
Webster	856	740
Winn	476	83
	73,400	69,544

Majorité de Moncure......3,666

Les deux paroisses laissées en blanc donnent les résultats suivants:

	Moncure.	Dubuclet.
Carroll	235	2302
De Soto	1267	216
	140.	24.2

Majorité pour Dubuclet ... 328

LE VOTE DE 1874 POUR LA NOUVELLE-ORLÉANS.

Voici, comme terme de comparaison, le vote officiellement proclamé par le bureau des retours de l'élection de 1874 pour maire:

Wards.	Pour maire. F. Labatut.	C. J. Leeds.
1	672	2,027
2	911	2,386
3	2,067	3,269
4	941	1,511
5	1,200	2,133
6	822	1,496
7	1,858	1,886
8	455	1,599
9	621	1,807
10	748	2,466
11	799	2,943
12	524	948
13	479	574
14	306	246
15	1,065	904
16	450	166
17	323	297
	14,271	25,917

Majorité de Leeds 11,646.

LES VOTES ÉLECTORAUX POUR LA PRÉSIDENCE.

Voici la liste des votes électoraux aux quels ont droit les Etats dans l'élection présidentielle de 1876.

Nombre des électeurs Etats		Nombre des électeurs Etats	
Alabama	10	Minnesota	5
Arkansas	6	Mississippi	8
Californie	6	Missouri	15
Caroline du Nord	10	Nebraska	3
Caroline du Sud	7	Nevada	3
Colorado	3	New Hampshire	5
Connecticut	6	New Jersey	9
Delaware	3	New York	35
Floride	4	Ohio	22
Georgie	11	Oregon	3
Illinois	21	Pennsylvanie	29
Indiana	15	Rhode Island	4
Iowa	11	Tennessee	12
Kansas	5	Texas	8
Kentucky	12	Vermont	5
Louisiane	8	Virginie	11
Maine	7	West-Virginie	5
Maryland	8	Wisconsin	10
Massachusetts	13		
Michigan	11	Total	369

Superviseurs des Etats-Unis.

Voici la liste des supervisors des Etats-Unis, nommés sur la proposition du parti démocrate-conservateur:

Paroisse Ascension—L. A. Landry.
Est Baton Rouge—Ed. Cheatin.
Bienville—H. W. Ogden.
Carroll—J. E. C. Hedrick.
Claiborne—Alexandre Weil.
Concordia—G. Spencer Mayo.
DeSoto—Willis M. Wilcox.
Grant—J. O. Grayson.
Ibérie—John J. Devalcourt.
Iberville—Gustave S. Rousseau.
Jackson—Wm. H. Allen.
Jefferson, rive droite—Arthur Gardère.
Rive gauche—Andrew Armfurster.
Lafourche—Oscar Morean.
Lincoln—Augustus C. Simonton.
Madison—James Tyson Lane.
Morehouse—R. B. Todd.
Ouachita—Geo. W. Pierce.
Plaquemines—H. E. Wilson.
Pointe-Coupée—M. Thompson.
Rapides—W. L. Sanford.
Rivière Rouge—J. M. McLemore.
Richland—John O. Summerline.
Ste-Hélène—John J. Wheat.
St-Jean-Baptiste—O. Dahl.
St-Jacques—Louis J. Gaudet.
St-Martin—V. O. Fournet.
Tangipahoa—E. V. McMichel.
Washington—Dr Geo. W. Vavnado.
Webster—Julius W. Lancaster.
Orléans—Premier ward—John Bassett.
Second ward—Cornelius McMahon.
Troisième ward—C. J. Deley.
Quatrième ward—Thos. H. Birmingham.
Cinquième ward—Charles Sturges.
Sixième ward—Jacob Volrath.
Septième ward—Octave Dalliet.
Huitième ward—James Rierdan.
Neuvième ward—Phil. Munch.
Dixième ward—R. A. McDonogh.
Onzième ward—Thos. D. Williams.
Douzième ward—Oscar Baker.
Treizième ward—A. Grobert.
Quatorzième ward—Isaac Mason.
Quinzième ward—Ed. Case.
Seizième ward—J. C. Tochleman.
Dix-Septième ward—Léon J. Boudousquié.

A nos Abonnés des campagnes

Nous sommes obligés de payer à la Nouvelle-Orléans même, depuis le 1er janvier 1875, d'après la nouvelle loi du Congrès, le port de tous les journaux que nous expédions à nos abonnés de l'intérieur. C'est donc à ces derniers, à qui leur poste lorsque ne pourra plus rien réclamer, de nous rembourser, ou de nous payer le port en même temps que le prix de l'abonnement.

Le port est de 10 cents par mois, pour l'édition quotidienne, et de 25 cents par an pour l'édition hebdomadaire.

Les maîtres de poste ainsi que nos agents devront donc se faire payer ce montant additionnel et nous le transmettre en même temps que le prix d'abonnement.

LE GOUVERNEUR TILDEN ET LA LOUISIANE.—En 1875, quand Sheridan ... nait la Législature et aidait à ... sous le contrôle de ... usurpateurs, le gouverneur Tilden, de New York, n'a pas hésité à envoyer un message spécial à la législature de son Etat pour dénoncer ces violences. Son message se terminait par ces remarquables paroles:

New York, le premier des Etats de l'Union américaine en population, en commerce et en pouvoir militaire, doit ... ses sentiments dans cette occasion ... une précision, une dignité et une ... tion de la part du ... l'Union dans le conflit ... les libertés ... à la Législature ... de la République.

SAMUEL J TILDEN.

SPECTACLES, BALS, &c.

Association dramatique Orléanaise

THEATRE DE L'OPERA.

... Représentation extraordinaire au bénéfice de la BIBLIOTHEQUE DE L'ASSOCIATION, ... 16 novembre 1876. ... Comédie-vaudeville ... MERMEDE MURRAY! Les Trois Chapeaux! Comédie en 3 actes, ... PRIX DES PLACES: Loges d'avant-scène et baignoires ... Les portes seront ouvertes ... N. B.—Les porteurs de billets ...

Théâtre de l'Opéra.

DIMANCHE, 19 NOVEMBRE 1876, GRANDE MATINÉE (à midi précis.) offerte par le CLUB DRAMATIQUE LOUISIANAIS, Au Profit des Pauvres de l'Asile de la Providence. Sous le patronage des Dames de la Société de St. Louis:

"Une Visite à Bedlam",
"La Niaise de St. Flour",
"Indiana et Charlemagne".

Prix du Billet: (avec places réservées) 50 cents. Troisièmes: (au Public) 25 cents

Note.—On pourra se réserver des places numérotées au Bureau du contrôleur (Théâtre de l'Opéra) le samedi 18 novembre, de 10 A. M. ... heures P. M. et le jour de la représentation dès 9 A. M. 14 nov—

Théâtre des Variétés.

CHARLES POPE .... Directeur

VENDREDI ET SAMEDI en matinée ainsi que le soir, positivement les dernières représentations de

OUR BOYS — LA COMÉDIE
OUR BOYS — LA PLUS
OUR BOYS — APPLAUDIE
OUR BOYS — DU SIECLE

SAMEDI SOIR, 18 novembre, le drame le plus extraordinaire de l'époque ROSE MICHEL, avec de grands effets scéniques. 17 nov—

Avez-vous besoin d'argent ?

ADRESSEZ-vous au soussigné, coin Dauphine et St-Louis, No 183 rue St-Louis et 181 rue Dauphine. On y achète toute sorte d'objets de seconde main —meubles, vêtements d'homme et de femmes, livres français, anglais, espagnols et allemands. On se rend à domicile. 11oct—1an JULES REGON.

Argent à prêter,

Le Metropolitan Loan and Saving Banks. (Banque métropolitaine de prêts et d'épargnes.) Au No 14 de la rue du Camp.

FAIT des avances sur ce des marchandises, les objets en or et l'argenterie, les diamants, les bijoux, &c., à des taux variant d'un à quatre pour cent par mois. T. D. VAN HORN, Caissier.

L. GIROT.

11..........rue du Camp..........11

Tailleur Fashionnable.

REÇOIT par chaque steamer des nouveautés d'Europe qu'il vend à bas prix pour du comptant. Adressez-vous à lui pour vous en convaincre. 4 sept—6 m.

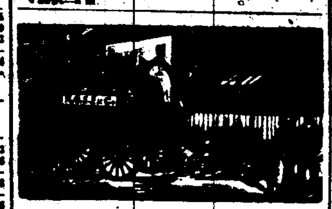

THE NEW ORLEANS SANITARY EXCAVATING COMPANY.

(Incorporée par une loi de la Législature et ayant le privilège exclusif de vider les fosses, lieux d'aisances, &c.)

Cette Compagnie exécute le travail avec promptitude.

LES AVANTAGES DE L'APPAREIL INODORE

dont elle se sert consistent en ce que le travail peut se faire à toute heure du jour ou de la nuit en ce que les dépôts sont entièrement enlevés en ce qu'une fosse ordinaire est vidée en dix ou quinze minutes, en ce que le tout se fait à

BAS PRIX.

On reçoit les ordres aux bureaux de la Compagnie, No 153 de la rue de la Commune ou à la boîte No 912 du bureau de poste. 3 sept—

PEYCHAUD & GARCIA.

AU No 48 DE LA RUE DU CAMP.

Marchands de Fournitures de Bureaux, IMPRIMEURS, LITHOGRAPHES ET FABRICANTS DE LIVRES EN BLANC.

Les travaux de premier ordre sont une spécialité de la maison.

MM. Peychaud et Garcia seront heureux de montrer des modèles et donner des évaluations de toute espèce de livres à ... livres de banques et de compagnies d'assurance, grands livres, journaux et livres de caisse, ... de lettres et de billets, ... Venez vous assurer des prix, avant de vous adresser ailleurs ou d'envoyer vos commandes au Nord. 3 sep—6 m—D J Mar

LEON MEDAL
CONFISEUR,

No 93 rue de la Vieille-Levée, Nlle-Orléans CANDIS, CONFISERIES ET PATISSERIES CHOCOLATS, FRUITS CONFITS, SIROPS, GELÉES, DRAGÉES, BONBONS ASSORTIS.

Grand assortiment de BOITES A SURPRISE en tous genres.

AGENCE DE FEUX D'ARTIFICE. Tous les ordres de la ville et de la campagne, pour pièces de fantaisie et de pâtisserie, seront exécutés sans retard avec le plus grand soin. 27 août—6m

E. A. PEYROUX

NOTAIRE PUBLIC, 23 Passage de la Bourse, Entre les rues Conti et Bienville, NOUVELLE-ORLEANS.

Les plus grands soins apportés aux examens de titres et aux procurations françaises.

Les expéditeurs de cargaisons pour le Hâvre

SONT prévenus que les assureurs du Havre ne prendront aucun risque sur un navire quelconque en chargement à la Nouvelle-Orléans à moins qu'il n'ait un certificat d'inspection de A. K. Miller, inspecteur des assureurs.

H. M. HOFFMANN, Agent du comité des Assureurs maritimes du Havre. 21 oct—1m

Avis.

LES soussignés ont l'honneur d'informer leurs amis et le public en général qu'ils ont formé une association sous la raison de POINCY & ANDRÉE, pour la gestion des propriétés, la perception des loyers, ... le placement des fonds, etc. ... L. ARTHUR POINCY, C. ANDRÉE, 114, rue de la Douane. 6oct—3m

L'Union Française.

LE Conseil de Direction croit devoir rappeler à MM. les membres, ... Le Conseil rappelle ... EDGAR LARUE, Président. ... 11 juin 76—1an

J. DESCA,

ANCIENNE MAISON L. MOULON, No. 85 ...RUE VIEILLE-LEVÉE...No. 8 ... TABAC A FUMER ET A PRISER ... CIGARES DE LA HAVANE ... CHIQUES, PIPES &c.

OURYBOURE & BOSS,

MARCHANDS EN GROS DE GROCERIES, VINS, LIQUEURS ... Toutes sortes de Produits de l'Ouest ... Coin Vieille-Levée et Bienville.

...

J. A LACROIX,

...

SPECTACLES, BALS, &c.

ACADEMIE DE MUSIQUE

... 18 novembre 1876. ... MR. JOS. MURPHY, ... "KERRY GOW" ... "Help" ... "Maguire" ... Les principaux artistes de l'Académie y seront ... Matinée pour les familles. ... MAUM OHR et HELF.

Grand bal paré et masqué, de Pompiers,

—DONNÉ PAR—

L'ORLEANS FIRE CO., No. 21,

AU GRUNEWALD HALL.

Le Samedi Soir, 30 Décembre 1876.

Prix du billet..................$2.

Des ... commission ... le bureau ... Chartres ...

Jardin de Wenger

11 et 13, RUE BOURBON 11 et 13

H. WENGER, propriétaire.

C'EST le plus vieux café de la ville. On y trouve les meilleurs ... et assistantes; TROIS BELLES CHAMBRES pour familles, ... Le meilleur biere et les meilleurs vins et ... Restaurant de premiere classe à ... La célèbre BIERE MILWAUKEE (LAGER BEER) à cinq cents le verre. Le plus joli ... de 11 heures du matin à minuit. ...

INSTITUTIONS.

INSTITUTION D'AQUIN.

CETTE Institution, dirigée par Mademoiselle H. FITZGERALD, et occupant ... dans le quartier le plus sain de la ville, reçoit des élèves internes et externes, ... d'une instruction solide, ... Le Piano, le Chant et le Dessin sont confiés à des professeurs de mérite. Pour les conditions, s'adresser à l'institution, 183 rue Bayou, près Claiborne.

Ecole Peabody.—Ecole primaire et la Grammaire.—Cette école ... garçons et les jeunes filles de 6 à 16 ans, ... dans les salles du Peabody Normal Seminary, No 267 de la rue Mandeville, ... premier, le LUNDI, 11 septembre, à 9 heures du matin. ... ROBT. M. LUSHER, Agent du Peabody Education Fund pour la Louisiane. 30 août—

INSTITUT ST-LOUIS

POUR LES DEMOISELLES,

Dirigé par Mme Mathey.

No. 275 rue Dauphine, entre Ursulines et Hôpital.

La réouverture des classes aura lieu VENDREDI, 1er septembre 1876. ... Le 1er octobre, il sera ouvert à l'Institut un cours théorique et pratique de langue espagnole, auquel pourront assister, au prix payé par les élèves, les jeunes dames et les demoiselles qui le désireront.

DOLBEAR
263 rue du Canal. 263 rue du Canal.
COLLEGE COMMERCIAL.

OUVERT tous les jours et tous les soirs de 9 heures du matin à 9 heures du soir, durant toute l'année. Les nouveaux élèves commencent n'importe quand dans une branche quelconque.—Classes de tenue de livres, d'écriture d'arithmétique, le jour et dans la soirée, pour les dames et les demoiselles. LEVI DOLBEAR, Président. 11 juillet—1 an—DBI.

Institution de Mlle Defrance,

Pensionnat de Demoiselles

Dirigé PAR MLLE SUZANNE LARRIEU.

Vincennes, 15 rue Montreuil, près Paris, France.

CET établissement fondé depuis ... toutes les garanties pour l'éducation des jeunes personnes. ... Vincennes et environs ... s'adresser au chef de l'Abeille.

Fabrique de Chaussures du Sud

—DE—

JOHN HANSEN,

Aux Nos. 33 et 35 de la rue du Canal, NOUVELLE-ORLEANS.

Aux Citoyens du Sud.

JE suis heureux de vous annoncer que la fabrique de chaussures, établie depuis un peu plus d'un an, à l'endroit ci-dessus indiqué, a prospéré. ... Je remercie le public de généreux patronage dont il m'a honoré; ... JOHN HANSEN.

Somnambule.

LE PROFESSEUR LENORMAND, de retour de Paris, peut être consulté à la Nouvelle-Orléans ... 112 rue du Champs ...

ELITE CLUB ROOM,

60..........Rue St-Louis..........60

Entre Chartres et Passage de la Bourse.

Vins fins, Liqueurs, Bière, &c.

BOISSONS A 15 CENTS LE VERRE.

Fabrique à vapeur de Chaussures à vis.

GROS ET DETAIL.

P. PAVIA,

FABRICANT de chaussures à vis ... Magasin 159 rue Royale ... Les ordres de la ville ainsi que ceux de la campagne ...

AUGUSTE'S
Commercial Restaurant,

107..........Rue de la Douane..........107

ON y trouvera tout ce que la saison fournit de plus délicat et toute espèce de vins de choix, tout ce qu'il faut pour les soirées, les mariages, etc. Il y a des salons particuliers au premier, des chambres élégamment meublées à louer à la semaine ou au mois, à des prix réduits. Le restaurant est ouvert jusqu'à minuit. 4oct76—1an

REMEDE INFAILLIBLE
—CONTRE LA— DYSENTERIE.

...

BOIS CHARPENTE

AU MOULIN "STAR,"

A l'angle des rues Remparts et Calliope, (Nouveau Bassin.)

... NICHOLAS CONNELL.

A. Carrière & Sons

Négociants-Commissionnaires,

ENCOIGNURE ROYALE ET DOUANE

...

Hermania Insurance Company,

Bureau, No. 124 de la rue de la Commune, NOUVELLE-ORLEANS, ...

...

UNE AUTRE GRANDE OCCASION !

PAS D'ESCOMPTE !

Pas d'ajournement !

Tous les Lots payés en plein !

MAGNIFIQUE PLAN —POUR UNE— FORTUNE ! —LA— COMPAGNIE DE LOTERIE DE L'ETAT DE LA LOUISIANE —FERA —A LA— Nouvelle-Orléans, Lne, Le LUNDI, 4 DECEMBRE 1876, UN GRAND TIRAGE

—

GROS LOT:

$50,000

—

1 lot pour chaque 7 billets.

2865 LOTS

—LE TOUT S'ÉLEVANT A—

$267,900

Le Tirage commencera positivement le LUNDI, 4 décembre 1876, à dix heures du matin

—A LA—

NOUVELLE-ORLEANS, LNE.

—

VOYEZ LE PLAN !

PLAN EXTRAORDINAIRE :

20,000 Billets à $20 le billet.

LISTE DES LOTS :

UN GROS LOT		$50 000
1 GROS LOT		20 000
1 GROS LOT		10 000
10 LOTS de $1000		10 000
25 LOTS de	500	12 500
100 LOTS de	200	20 000
200 LOTS de	200	40 000
500 LOTS de	100	50 000
2000 LOTS de	20	40 000

LOTS D'APPROXIMATION :

9 lots d'approximation de $300..$2,700
9 lots d'approximation de 200.. 1,800
9 lots d'approximation de 100.. 900

TOTAL.

2865 lots en tout, s'élevant à $267,900

—

PRIX DES BILLETS :

Billet entier	$20 00
Demi-Billet	10 00
Quart	5 00
Huitième	2 50
Seizième	1 25

A vendre à toutes les agences de la Nouvelle-Orléans, au bureau central de la COMPAGNIE DE LOTERIE DE L'ETAT DE LA LOUISIANE.

S'adresser au Lock Box 692, New-Orleans Post Office.

Transmettre l'argent par des ordres sur le bureau de Poste, par des lettres enregistrées, par des traites ou par l'Express.

SOUVENEZ-VOUS QU'AU GRAND TIRAGE DU 4 DÉCEMBRE 1876,

TOUS LES LOTS —SONT— Payés sur Présentation.

—

...

CHAS. T. HOWARD & CO, Nouvelle-Orléans, Lne.

...

MAISON ETABLIE —EN— 1840.

—OU— PALAIS DES MEUBLES A L'ENSEIGNE DE L'AIGLE D'OR

—DE— HUBBARD, Fabricant et Marchand DE NOUVELLES VARIÉTÉS —DE— MEUBLES TAPISSERIE ET MATELAS, AU COIN DES RUES Remparts et Perdido.

Est prêt à répondre aux demandes des marchands et du public à des prix Extrêmement Avantageux.

La Seule chose à ... parler ... cet établissement ... le stock ... plus grand et les prix sont les plus ... qu'il y ait au Sud.

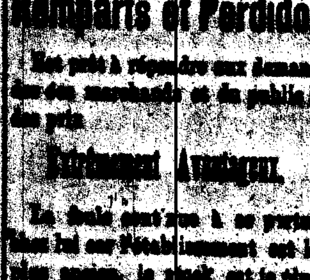

On y trouve constamment un assortiment complet des derniers genres de

Meubles de Chambre à Coucher,
Meubles de Salons, faits ici,
Meubles de Salles à Manger,
Meubles de Bibliothèque,
Meubles de Bureaux et de Vestibules.

Meubles communs pour la campagne—articles qui s'offrent à meilleur marché que jamais ...

BOIS DE LIT,
ARMOIRES,
BUREAUX,
COFFRES-FORTS,
CHAISES,
BERCEUSES,
TABLES,
LAVABOS,
&C., &C., &C.

EGALEMENT

... miroirs ... une grande variété d'objets dont l'énumération ... trop longue.

Prix Extraordinairement Bas POUR DU COMPTANT.

—

EMBALLAGE ET CHARROI GRATIS ! !

AVIS AUX HABITANTS DES CAMPAGNES.—Adressez-vous à ... le meilleur marché pour ... à la vieille maison de

Jos. B. HUBBARD,

No 186, de la rue des Remparts, ... Nos 84, 86, 88, 90, et 92 ...

HUILE D'ASSURANCE !

—

LA MEILLEURE HUILE DE SURETE A l'usage des familles.

Particulièrement recommandée par les compagnies d'assurance, les bureaux de santé, les ... ses excellentes qualités ... SURETE QU'ELLE OFFRE

...

Une bonne lumière artificielle.

...

BELLE HUILE D'ECLAIRAGE.

...

Distillée et vendue par la ... Light Company.

VENTES A L'ENCAN.

PAR FRANCIS J. SPEAR.

...

VENTES A L'ENCAN.

PAR HOFFMAN, MARKS & CO

...

PAR GABRIEL LEAUMONT.

...

PAR C. E. GIRARDEY.

...

AVIS.

...

Société du Crédit Foncier de la Nouvelle-Orléans.

...

CONSULAT DE FRANCE

A LA NOUVELLE-ORLEANS, ... RUE ST-LOUIS.

...

Hibernia Insurance Company.

...

Louisiana Savings Bank & Safe Deposit Company of New Orleans, Lne.

...