L'Abeille de la Nouvelle-Orléans.

BUREAUX, No. 73, RUE DE CHARTRES.

NOUVELLE-ORLEANS.
SAMDI MATIN, 18 JANVIER.

## FEUILLETON.

### LA MARQUISE DeDOUHAULT

—PAR—

VICTOR PERCEVAL.

DEUXIEME PARTIE.

XXIII—Suite.

Le pauvre Armand était à la fois recommandé sous les deux especes: par Manuel et Camille Desmoulins qui voulaient son salut; par Billaud-Varennes qui voulait sa perte. Peut-être Manuel l'eût-il emporté par sa seule présence, mais le procureur général de la Commune était allé à la Force, où, comme il venait de le faire à l'Abbaye, il espérait, tout au moins, soumettre les massacres annoncés à une sorte de jugement préalable.

Donc, en face de deux recommandations qui s'annihilaient l'une par l'autre, réduit de toute façon à faire, du même coup, acte de servitude et d'indépendance, Maillard allait pouvoir agir selon sa propre impression; or, en sa qualité de président, Maillard voulait que toute initiative vint de lui, et cette impression fut mauvaise, précisément parce qu'elle avait été bonne pour les autres.

— Vous êtes noble? demanda-t-il brusquement au jeune Des Aubiers, en promenant autour de la salle un regard sévère.

— Je l'étais de nom, répondit Armand; j'espère le rester de cœur.

— Des phrases que cela; la noblesse du cœur est de tous les rangs.

— Je suis loin de dire le contraire.

Cela s'entamait sur un ton plus aigre que doux.

— Et, naturellement, vous êtes royaliste? reprit Maillard.

— Je plains sincèrement le roi et la reine.

— Ce n'est pas une réponse.

— Si c'est être royaliste que de les plaindre, concluez vous-même.

— Vous ne vous êtes pas borné à cela; vous avez conspiré contre la France.

— Moi! s'écria le jeune homme, avec un tel accent d'innocence qu'il pénétrait dans les cœurs.

— Oui, vous! qu'êtes-vous allé faire à l'étranger?

Armand fut embarrassé; il ne pouvait pas dire qu'il y était allé rejoindre mademoiselle de Champignelles.

— Vous vouliez livrer Paris à la coalition; vous entreteniez une correspondance avec le duc de Brunswick.

Armand se fût peut-être défendu d'un crime vraisemblable, ou seulement possible; mais, à ces absurdités, il ne trouvait rien à répondre. Ensuite, son père avait peut-être rendu, dans ces derniers temps, un rôle politique, tel qu'il ne connaissait pas, très-honorable à n'en pas douter, et à propos duquel il pouvait être prudent de ne rien aventurer, pas même une syllabe.

— Vous vous taisez! insista Maillard.

— Je crois rêver.

— En ce cas, reprit le président, nous vous laisserons le temps de rêver à l'aise. La Force sera, pour cela, un endroit excellent.

— Mais vous voyez bien que ce n'est pas le comte Des Aubiers, cria une voix dans l'auditoire, il faut avoir la berlue! Est-ce qu'on prend maintenant les fils pour les pères?

— Qu'est-ce le bavard qui m'interrompt? demanda *Tape-dur*.

— Le bavard, c'est moi, mon président, répondit le père Rameau en brandissant un bras au-dessus de la foule, comme pour mieux se faire reconnaître, et bien que sa haute taille le dispensât de ce soin.

A force d'enfoncer, en jouant des coudes, les côtes de ses voisins, le vieillard venait de pénétrer sous le guichet.

A cette naïve réponse: "Le bavard, c'est moi!" on se prit à rire.... Mon Dieu, oui, ces cannibales riaient volontiers.

— Qui est-ce vous? interrogea Maillard.

— Jacques Rameau, natif de Champigneulles, ancien sergent au régiment de Champagne, vainqueur d'un officier autrichien à la bataille de Fontenoy, blessé à Raucoux, à....

— Venez au fait, interrompit *Tape-dur*. Qu'est-ce que vous voulez?

— Mon président, répondit le bonhomme, je ne veux qu'une chose: à savoir que vous ne fassiez pas tort à vos connaissances en admettant que ce jeune citoyen soit son propre père.

— Le fait est, dit un juge sans-culotte, qu'il ne peut pas s'être offert le jour à soi-même.

— Ou alors, il s'y serait pris de bien bonne heure, ajouta un loustic.

— Les ci-devants chassent de race, dit Maillard; on ne se trompe guère en prenant dans le tas.... D'ailleurs que le père se présente.

— Il ne le peut.

— Pourquoi?

— Parce que....

Le père Rameau s'arrêta net; ce n'était pas là, en pleine séance, devant tout ce monde, qu'Armand devait apprendre la nouvelle terrible.

Puis, comme il venait d'apercevoir Lusignan:

— Tenez, ajouta le vieillard, avec une sourde colère, demandez-le à cet homme qui se tient là-bas, dans le fond.

M. de Champignelles était devenu livide; sans doute il aurait éprouvé quelque peine à se tirer de là, si Maillard, impatienté, n'eût tranché la question d'un mot.

— J'ai dit: "A la Force!" reprit-il, je maintiens mon ordre.... Allez!

A peine Armand avait-il fait un pas dans la cour, que les exécuteurs s'emparèrent de lui.

— Diane! mon père! cria-t-il en tombant percé de mille coups.

Au même instant, sur l'ordre de Maillard, mademoiselle de Champignelles entrait dans la salle. Elle reconnut cette voix mourante, elle entendit cet appel suprême et prompte comme l'éclair, franchissant les obstacles, elle s'élança dans la direction d'où partaient les cris.

Ce fut si inattendu, si instantané que personne ne songea à l'arrêter.

Lusignan bondit par-dessus les bancs, par-dessus la table, et se précipita sur les pas de sa fille.

Billaud l'avait suivi; la foule s'était ruée vers la cour.

Mademoiselle de Champignelles, à genoux dans le sang, soutenait la tête du jeune Des Aubiers. Les pointes de sa fanchon de dentelle couvraient, comme d'un blanc suaire, le visage de l'assassiné.

— Armand, disait-elle, moi aussi je meurs.... Attends-moi! Ensemble toujours, en cette vie et dans l'autre!

Armand rouvrit les yeux.

— Oui, ensemble, murmura-t-il.

Son souffle,—l'âme qui s'envolait,—effleura les lèvres de la jeune fille: ce fut leur premier, leur dernier baiser.

La tête d'Armand venait de retomber inerte, lourde, sans vie, et mademoiselle de Champignelles tentait de vains efforts pour la soulever, lorsque deux bras la saisirent par derrière et voulurent l'enlever.

— Non! criait-elle; non; je veux mourir là.

Et, avec cette force nerveuse que donne le délire, elle se cramponnait au cadavre.

— Diane! suppliait Lusignan; ma Diane chérie, mon enfant aimée, c'est moi, c'est ton père....

Mais Diane n'entendait pas; tout à celui qu'elle venait de perdre, elle continuait à se tordre et à se débattre.

Cependant, Lusignan était parvenu à la redresser; déjà il l'emportait..... Mais comme une couleuvre, elle glissa de ses bras, revint vers Armand, se tint une seconde debout, comme pétrifiée, puis s'affaissa sur le sol, de toute sa hauteur.

Quelques voix perdues osaient demander grâce..... Mais le Dieu clément n'avait pas attendu leur initiative; il venait de faire à la pauvre enfant grâce de tout.... et même du tourment de vivre.

..........

Bien d'autres, échappés à ces tigres, eussent, à la place de miss Dick, fui au bout du monde; la cotiragense Anglaise, elle, attendait dans la rue Sainte-Marguerite, assise sur une borne, que Diane vint la rejoindre.... Hélas! il ne vint que Lusignan emportant, comme une proie, le corps de sa fille.

Le père Rameau attendait aussi, avec toute l'indignation amassée dans son cœur depuis qu'il avait appris la mort du comte Des Aubiers.... Mais, que dire à ce père foudroyé, qui n'avait plus conscience de rien, si ce n'est de la perte irréparable qu'il venait de faire?

Toutefois, le vieillard se rappela leur station nocturne de la veille, à cette même place, sous les murailles de l'Abbaye, alors que, ne reconnaissant pas Diane parmi les cadavres enlevés, il en avait, lui Rameau, rendu grâce à Dieu.

— Eh bien! demanda-t-il, en touchant d'une main, le bras du chevalier, pendant que, de l'autre, il montrait le ciel,—eh bien! commencez-vous à croire qu'il y a quelqu'un là-haut?

XXIV.

M. de Champignelles, nous croyons avoir eu l'occasion de le dire, était propriétaire d'une maison de campagne dans les environs de Saint-Germain-en-Laye.

C'est là que, avec le secours de la fidèle miss Dick, il avait transporté sa fille; c'est là que, dans le parc, il avait fait élever un mausolée à cette seule idole de son cœur. C'est aussi là que nous le retrouvons, six mois après les événements lamentables que nous venons de raconter.

La maison est comme une nécropole; on n'y parle qu'à voix basse; tout y est en deuil, comme le maître; miss Dick dirige deux ou trois domestiques pris dans le pays.

Lusignan n'est plus que l'ombre de lui-même; ses traits se sont creusés, sa taille s'est courbée, ses cheveux ont blanchi. Il n'a fallu qu'un jour pour que l'homme, en pleine maturité de l'âge, devint un vieillard. Depuis qu'il a perdu sa fille, il n'a pas proféré vingt paroles suivies; encore, dans le commencement, étaient-elles si décousues, si étranges, que l'on avait craint pour sa raison. Sans le dévouement de l'excellente femme, qui persiste à avoir dans le "beau caractère" du chevalier la plus aveugle confiance, ce dernier ne se serait plus relevé du cercueil où il avait lui-même couché sa Diane.

Les matinées, il les passe, en douloureuse contemplation, dans une chambre où se trouve rassemblé tout ce qui a appartenu à la jeune fille. Le reste de la journée, il le passe à errer dans le parc, revenant sans cesse au caveau funèbre par une invincible attraction.

C'est beaucoup d'avoir perdu une fille unique, lorsque Dieu l'a voulu ainsi, et que rien n'a été négligé pour disputer à la mort l'enfant adorée.... Mais, que n'est-ce pas, lorsqu'on a soi-même, fût-ce involontairement, dénoncé l'innocence, éveillé l'injuste justice, aiguisé le glaive homicide! Or, cette épouvantable pensée, M. de Champignelles la retournait sans cesse dans son souvenir.

Pendant ce temps, la révolution continuait sa marche; nous l'avons laissée dans le sang jusqu'aux jarrets, nous l'y retrouvons jusqu'au cou. Le bourreau n'a plus le temps d'aiguiser ses triangles d'acier, tant ils s'émoussent vite; on fauche des têtes comme des épis de blé; femmes jeunes filles, vieillards, tout est bon pour la guillotine: le roi d'abord, puis la reine, puis madame Elisabeth y sont montés en cœurs vaillants, dignes d'un meilleur sort. Les Girondins ont vécu.... On vivait vite en ce temps-là!.... Joseph Egalité a beau se dire le fils d'un cocher, il n'en est pas moins condamné à mourir, comme s'il était noble.... Manuel, Camille Desmoulins, Danton y passent tour à tour, jusqu'à Fabre d'Eglantine, l'auteur du calendrier républicain, à qui on ne laisse pas même le temps de voir naître ce joli mois qu'il avait appelé *floréal*.

Comme on le pense bien, au milieu de toutes ces débâcles, les procès civils avaient le temps de moisir! D'ailleurs, dans la cause qui nous occupe, chacun a sa douleur, l'un pour avoir perdu sa fille, l'autre pour avoir perdu M. Des Aubiers, les deux champions avaient eux-mêmes oublié, pendant longtemps, tout ce qui pouvait avoir rapport à leurs intérêts matériels.

Comment madame de Douhault avait résisté à ce terrible et dernier malheur; comment, sans cesse ballottée, pendant plusieurs mois, entre la raison et la folie, entre la vie et la mort, elle avait fini par en sortir saine et raisonnable, ceci est le secret de la nature qui a des ressources infinies, et peut-être aussi celui de Pérusse-la-Chaize, qui avait rempli, à l'égard de la marquise, le même rôle tutélaire que miss Dick à l'égard de Lusignan.

Madame de Douhault continuait d'habiter, soit à Paris, soit à Saint-Mandé, avec la mère de Me Delorme. Ce dernier avait obtenu qu'on lui rendit le corps d'Armand Des Aubiers, en sorte qu'il avait pu réunir pieusement le père et le fils dans son tombeau de famille.

Pour que le coup fût moins violent, on avait laissé croire à la marquise que le comte Adrien était mort comme tant d'autres proscrits, arrêtés, puis condamnés, puis exécutés sans rime ni raison. Pour elle, il avait payé la rançon de son titre et subi le sort de ses pairs. Ce qu'un roi et qu'une reine avaient souffert, un serviteur dévoué pouvait bien le souffrir aussi.... C'était triste, mais c'était glorieux; on se consolait à ce dernier titre.

(*A continuer.*)

## INSTITUTIONS.

### Institution d'Aquin.

CETTE Institution, dirigée par Mademoiselle H. FITZGERALD, et occupant de spacieux édifices dans le quartier le plus sain de la ville, reçoit des élèves internes et externes, qui peuvent s'initier, dans son enceinte à toutes les branches d'une instruction solide, sous des maîtres dont chacun s'occupe de sa spécialité d'enseignement.

Le plan des études embrasse toutes les branches, depuis l'enseignement primaire jusqu'aux plus hautes classes: l'Anglais, le Français, l'Espagnol, l'Allemand, les Mathématiques, la Rhétorique, la Littérature, l'Histoire, la Géographie, l'Histoire naturelle, la Physique, etc.

Le Piano, le Chant et le Solfège sont confiés à des professeurs de mérite.

Pour les conditions, s'adresser à l'Institution, 282, rue Bayou, près Claiborne.

18déc—1m

### INSTITUT ST-LOUIS POUR LES DEMOISELLES

Dirigé par Mme MATTHEY,

Successeur de

Mmes LAVILLEBEUVRE et DERON

No 275, rue Dauphine, entre Ursulines et Hôpital.

On peut, pour plus de renseignements, se procurer des prospectus à l'établissement.

Réouverture des classes, LUNDI, 2 septembre.

22août—6m

### Le Locquet-Leroy,

Institution Collégiale de la Nlle-Orléans, 20 rue du Camp, entre les rues Poeyfarre et Calliope.

LA seconde année scolaire de cette nouvelle Institution, établie sous le nom de sa directrice, depuis si longtemps et si favorablement connue dans l'enseignement, commencera le lundi 2 septembre. Toutes les branches d'une éducation solide tant anglaise que française, ainsi que les arts d'agrément y sont enseignés par des professeurs de mérite.

On enseigne également aux élèves les exercices calisthéniques.

Pour plus amples informations et circulaires s'adresser à l'Institut ou par lettre: P. O. box 1101 New Orléans.

N. B.—Cette institution est entièrement distincte de celle de Mlle M. Burr, connue sous le nom de "Locquet's Institute."

25août—6m—D.M.J.

## DENTISTES.

### J. A. CASADAVANT, D. D. S.

CHIRURGIEN-DENTISTE.

No. 1, rue Remparts, Encoignure Canal.

CONTINUE à exécuter toutes les opérations de l'art du Dentiste d'après les procédés les plus perfectionnés et aux conditions les plus libérales.

Extraction des dents sans douleur avec le chloroforme.

Consultations en Anglais, en Français et en Espagnol. 5 nov

### Revolution! Revolution!

LES DENTS!

$30......les Rateliers à......$20

Prix ordinaire $50.

Le Dr. GEO P. MALONEY, au No 150 de la rue du Canal, près de la rue Baronne,

Pose des Rateliers à $20, avec ou sans l'extraction des racines. Il a reçu le premier prix à la Foire d'Etat. Il refait les vieux rateliers et garantit son travail. Les prix sont plus modérés que partout ailleurs. Extraction de dents sans douleur. 17fev—1an

### Charbon! Charbon!

EDWARD BEALE JR. ALPHONSE LAINE

### BEALS & LAINE,

—Marchands de—

CHARBONS PITTSBURG, ANTHRACITE ET CANNEL ANGLAIS.

Ils approvisionnent les familles et les bateaux à vapeur.

Dépôts—Sur la Levée, au Ferry du Troisième District et au coin des rues Louisa et Levée.

Bureaux—No 30 de la rue Carondelet.

Les ordres sont reçus aux dépôts ou aux bureaux. 20 déc—2m

### H. & C. TYLER,

Au No 9 de la rue Carondelet,

Livrent du charbon de PITTSBURG, de l'ANTHRACITE et du CANNEL aux plus bas prix du marché.

1 nov—3m

### McCLOSKEY, BIGLEY & CO.,

Marchands de Charbon,

Bureaux: No 166 DE LA RUE GRAVIER.

Charbon PITTSBURG, ANTHRACITE et CANNEL anglais et Peytona. 8 nov—3m

### W. G. COYLE & CO.,

Marchands de Charbon.

Bureaux—Au No 138 de la rue Gravier, Nouvelle-Orléans.

5nov—3m.

### J. FEUILLAN,

DE PARIS,

DÉGRAISSAGE A LA VAPEUR.

No 44 RUE BOURBON, NOUVELLE-ORLEANS,

FAIT savoir au public qu'il se sert d'un nouveau procédé à vapeur pour le nettoyage et le dégraissage d'habillements pour dames, messieurs et enfants, qui surpasse de beaucoup tout ce qui a été offert au public jusqu'à ce jour. Toutes espèces d'étoffes ou robes sont nettoyées sans les découdre; les taches de graisse et d'huile, etc., sont enlevées sans ternir ou altérer les couleurs. Nettoyage et teinture de gants.

1sept—6m 2e P.

### CAZADE & CROOKS,

No 26 Beaver Street,

NEW-YORK,

Seuls agents, aux Etats-Unis, de MM. OTARD DUPUY & CO., annoncent à leurs amis et au commerce qu'ils sont prêts à prendre des ordres pour les EAUX-DE-VIE OTARD, DUPUY & CO, pour les expéditions directes de COGNAC à la Nouvelle-Orléans, et qu'ils seront représentés, à la Nouvelle-Orléans, par

WASHINGTON MORTON,

5 juin—1an—MarJS 138 rue Gravier.

### Sauvez vos jours et vos propriétés.

HUILE DE BLANC DE BALEINE MINÉRALE.

C'EST la grande lumière du siècle. Elle éclaire mieux que toutes les autres huiles. Elle offre positivement aussi peu de dangers que l'huile de blanc de baleine ou l'huile de saindoux.

Le point où elle prend feu est d'environ 300 degrés Fahrenheit.

On peut la passer, sans crainte, au-dessus du feu.

Elle ne prend pas feu et, conséquemment, n'est nullement dangereuse.

Elle ne fume pas et n'a pas d'odeur en brûlant.

Si la lampe se casse, l'huile éteindra la flamme.

Elle est aussi économique que la meilleure huile kerosine.

Elle n'exige qu'un de nos becs.

Le gouvernement l'a adoptée pour les bateaux à vapeur, les navires, etc.

Elle est patentée et l'uniformité en est garantie.

Demandez la circulaire, qui donne tous les détails.

BOSTICK & SEYMOUR,

Seuls agents au Mississippi, en Louisiane, dans l'Alabama, en Floride et au Texas,

Aux Nos 45 et 47 de la rue Front, 46 et 48 de la rue Fulton, près Peydras, Nlle-Orléans.

—1an—V et J

### Scierie VARIETY, à Vapeur.

T. E. W. SMITH,

Propriétaires,

No 104 de la rue St-Joseph,

Nlle-Orléans.

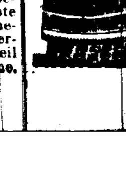

PRÉPARATION de bois de charpente, sciage droit et circulaire, façon et réparation de caves rampes et moulures d'escalier faites sur commande.

La manufacture de presses à coton et d'instruments [illegible] une attention spéciale.

S'adresser à la boîte 186 du Mechanics' and Dealers Exchange. avi—1anMAJS

## Médicaments.

### NEW-FOUNDLAND BITTER.

CE BITTER est très remarquable par sa couleur claire et limpide et par son goût très agréable et aromatique. Sa saveur est légèrement amère et son action sur l'économie est excitante et généreuse. Il est doué d'une énergie vitale qui marque son empreinte salutaire sur l'estomac, le sang et le système nerveux. Il réveille la tonicité de l'estomac, imprime plus de puissance au système nerveux et augmente la richesse du sang. Il combat efficacement un grand nombre de maladies, et les enfants, les dames et les [illegible] peuvent en prendre sans avoir d'autre inconvénient à redouter que celui de bien se porter.

#### C'est un Apéritif.

et son action sur l'estomac est vive, excitante et soutenue. Il anime cet organe si important et dont l'heureux fonctionnement est indispensable pour avoir une bonne santé. Il augmente l'appétit, fait cesser les douleurs qui accompagnent souvent le travail digestif, arrête par la tonicité qu'il réveille dans l'estomac la formation des gaz qui se forment souvent pendant les digestions. Il extrait les phlegmes et les saburres qui empêchent une bonne alimentation et donnent un goût d'amertume très désagréable dans la bouche. Après son usage le foie dégorgé, la bile s'écoule plus facilement, et ceux qui sont fatigués par une constipation opiniâtre voient cette affection disparaître.

#### Tous les Médecins

et toutes les personnes qui ont soin de leur santé en font le plus grand éloge et le proclament sans pareil pour guérir la dyspepsie, la gastralgie, les embarras d'estomac, les crampes souvent si douloureuses et si tenaces. Il est surtout très avantageux pour les dames d'une santé délicate, qui, sans être malades à se mettre au lit, éprouvent souvent des défaillances et des faiblesses et ont un estomac faible et qui digère mal. Les enfants débiles et les convalescents devront en prendre plusieurs fois par jour, et les parents seront frappés de la rapidité avec laquelle, sous l'influence du NEWFOUNDLAND BITTER la force remplacera la faiblesse et les couleurs vives et les pâles couleurs.

#### Détruire les Maladies

enracinées de l'estomac, les arrêter à leur début et surtout les prévenir est une propriété incontestable que toutes les personnes honnêtes et dignes de foi reconnaissent au NEWFOUNDLAND BITTER.

#### Pour la Poitrine

et pour les nombreuses affections des poumons, il agit sûrement par son action excitante et calmante en même temps. Il imprime plus de force à la respiration, calme la toux, fait cracher plus facilement dans les rhumes qui datent de longtemps, et fait disparaître les points douloureux qui occupent dans les maladies le devant de la poitrine.

#### Le Sang

est le suc nourricier, la chair coulante qui, comme dans toute l'économie fécondent les organes, comme les fleuves fécondent les verdoyantes campagnes, comme le Nil féconde l'Egypte. C'est lui qui répare les pertes subies par les maladies, les excès et le travail. Avec un mauvais sang—faiblesse, avec un sang riche—force. Plus le sang contient de globules plus il est riche. Mais ces globules et toutes les autres parties du sang se forment au dépend des aliments. De même que le fermier qui veut ensemencer son champ cherche et trouve dans son grenier les graines qu'il lui faut pour les confier à la terre qui les lui rendra au centuple, de même le sang puise dans les aliments sa richesse et sa force. Mais pour que les aliments fassent du sang riche, il faut qu'ils soient bien digérés, bien élaborés. Elaborer et digérer les aliments, tel est le rôle de l'estomac. Si le laboureur n'a pas bien cultivé son champ, rien ne poussera. De même si l'estomac est malade il digérera mal ou pas du tout. La charrue met le champ dans de bonnes conditions pour faire une bonne récolte. Le NEWFOUNDLAND BITTER remet l'estomac dans les meilleures conditions indispensables pour avoir de l'appétit et bien digérer. Le laboureur récolte du blé, du mais ou du coton ou du sucre; celui qui, grâce au NEWFOUNDLAND BITTER a un bon estomac, récolte la santé, la force, le sang vif, les mouvements libres.

Quelle est la récolte qui vaut le mieux?

Quand les digestions sont rapides et bien faites le sang devient plus riche.

#### Aussi les Femmes Nerveuses

anémiques ou chlorotiques, les jeunes filles pâles et ayant des palpitations de cœur, celles surtout qui ne sont pas encore femmes, et qui tous les mois éprouvent de fortes coliques et de vives douleurs dans les reins, doivent prendre quatre fois par jour du NEWFOUNDLAND BITTER. La rapidité avec laquelle agit le NEWFOUNDLAND pour activer le retard de certaines jeunes filles est vraiment remarquable, et beaucoup de personnes malades tous les mois doivent à ce bitter de ne plus rien éprouver. Cette action stimulante nous a été confirmée par trop de personnes dignes de foi pour que nous ne prenions pas la liberté de l'annoncer aux dames et aux jeunes filles, certains que nous sommes de leur rendre le plus grand service.

#### Les Habitants des Campagnes

minés par la fièvre, ayant la rate grosse, le sang pauvre, devront, s'ils ont la fièvre depuis longtemps, et s'ils n'ont pas pu la couper par le quinine, essayer le NEWFOUNDLAND BITTER. Nous connaissons des hommes très respectable qui nous ont dit ne s'être guéris qu'avec le NEWFOUNDLAND BITTER de fièvres très tenaces. Cela ne nous étonne pas, car le bitter contient des substances anti fébriles, et si on augmente la dose on est sûr de couper les fièvres et de se guérir radicalement.

Les habitants des campagnes qui sont privés de viande et de légumes frais, ceux qui boivent une eau croupissante et odorante, ceux qui se nourrissent de viande salée ou de riz, tous ces gens-là devront prendre tous les jours du NEWFOUNDLAND BITTER, qui soutiendra leur force et leur énergie et combattra l'action mauvaise de la nourriture et du milieu dans lequel ils se trouvent.

Les personnes qui ont l'habitude de boire dans les bar et celles aussi qui par leur genre d'affaires sont obligées de boire plus ou moins qu'il ne faudrait pour leur santé, feront bien d'adopter comme liqueur de prédilection le NEWFOUNDLAND BITTER.

Jamais ce puissant tonique n'altérera ni ne brûlera leur estomac, et après son usage ils n'éprouveront ni envie de vomir le matin, ni langue sèche, ni haleine puante; ils n'auront ni perte d'appétit, aucun de ces symptômes enfin qui deviennent quelquefois si graves et qui attendent tôt ou tard ceux qui boivent en trop grande quantité des liqueurs fortes.

Exciter l'appétit, fortifier l'estomac, enrichir le sang, voilà la devise du NEWFOUNDLAND BITTER. 22sept—1y

### COGNAC.

### COMANDON & Cie.

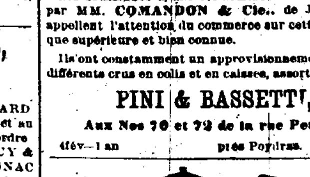


Les soussignés ayant été nommés seuls agent par MM. COMANDON & Cie., de Jarnac appellent l'attention du commerce sur cette marque supérieure et bien connue.

Ils ont constamment un approvisionnement de différents crus en colis et en caisses, assortis.

PINI & BASSETTI,

Aux Nos 70 et 72 de la rue Peters,

4fév—1an près Poydras.

### "BRILLIANT" DE BUCK.

LE SEUL BON FOURNEAU qui soit manufacturé aux Etats-Unis pour la cuisine et la cuisson du pain.

PLUS DE 300,000

sont employés constamment au Sud et dans l'Ouest, et on en est entièrement satisfait. Voici quelques-uns des honneurs que le "BRILLIANT" doit à ses qualités:

PREMIER PRIX, en 1866, à la Foire de St-Louis.
PREMIER PRIX, en 1867, à la Foire de St-Louis.
MÉDAILLON EN OR, en 1868, à la Foire de l'Etat de la Louisiane;
PREMIER PRIX, en 1868, à la Foire de St-Louis.

Si vous voulez avoir un bon fourneau de cuisine allez au No

49......RUE DU CAMP......49

Et achetez un "BRILLIANT".

H. HALLER.

Dépôt de spécimens et salle de vente, au No 49 de la rue du Camp.

Où l'on trouvera également toute espèce de fourneaux de cuisine et de réchauds, grates, de la ferblanterie et toute espèce d'articles de ménage. 13 oct—1an.

## VAPEURS

### COMPAGNIE GENERALE TRANSATLANTIQUE.

SEULE LIGNE DIRECTE POUR LA FRANCE.

Les Vapeurs de la Malle de la Compagnie Générale Transatlantique entre New York et le Hâvre, touchant à Brest.

Les nouveaux et splendides bâtiments de cette ligne favorite partiront comme suit de l'embarcadère No. 50, Rivière du Nord—

VILLE-DE-PARIS, capt. Surmont, samedi, 25 janv.
WASHINGTON, capt. Rousseau, samedi, 8 fév.
SAINT-LAURENT, capt. Lemarié, samedi, 22 fév.
PEREIRE, capt. Danré, samedi, 8 mars.

PRIX DU PASSAGE EN OR (y compris le vin) POUR BREST OU LE HAVRE:

Première cabine, $125. | Seconde cabine, $75.

Billets d'excursion à prix réduits.

Ces steamers ne prennent pas de passagers d'entrepont.

Les voyageurs américains qui vont sur le continent européen ou qui en reviennent en prenant les steamers de cette ligne évitent les risques inutiles de voyage par les chemins de fer anglais et de la traversée de la Manche, tout en s'épargnant beaucoup de temps, d'ennui et d'argent.

Pour fret ou passage, s'adresser à

GEO. MACKENZIE, Agent, 58 Broadway, New-York,
ou à L. GRAND & Cie, Agent,
8 av—1m? Gallier Court, Lettre N. O.

### Compagnie de Ligne de Steamers d'Etat.

Steamers de premier ordre, à hélice, construits sur la Clyde, expressément pour le commerce de la Nlle-Orléans et de New York, faisant le service régulier entre Liverpool et la Nlle-Orléans, Glasgow et New York.

Le LOUISIANA......2,000 ton., Capt. Stewart.
Le MINNESOTA......2,000 ton., Capt. Hamlin.
L'ALABAMA......2,400 ton., en voie de const.
La PENNSYLVANIA 2,500 ton., en voie de const.
La VIRGINIA......2,500 ton., en voie de const.
La GEORGIA......2,500 ton., en voie de const.

Pour Liverpool—Le steamer

LOUISIANA,

Capt. ——.

Partira le —— Février 1873.

Il recevra du fret et signera des connaissements pour le Hâvre, Brême, Hambourg, Anvers, Rotterdam et tous les ports du Continent.

Des billets de retour, bons pour SIX MOIS, se vendent à des prix réduits, ainsi que des billets pour l'Angleterre et l'Europe.

Bons pour espèces sans charge extra.

Une servante de chambre et un médecin sont engagés sur chaque steamer. On n'a rien à payer pour leurs soins et pour les médicaments.

On vend ici des billets d'émigration aux personnes qui désirent les envoyer à leurs amis.

Ces steamers passent la barre en tout temps, sans détention.

Pour fret ou passage (excellent aménagement), s'adresser à

A. K. MILLER & CO., Agents,
Au No. 20, rue Carondelet, Nlle-Orléans.
ROSS, SKOLFIELD & Co.,
No. 9, Chapel street, Liverpool.
LEWIS T. MERROW & CO.,
No. 65, Great Clyde Street, Glasgow.

6 oct

### HAMBOURG.

Compagnie de Vapeurs Hambourgeoise-Américaine.

Communication directe entre le Hâvre, Cherbourg, Hambourg et la Nouvelle-Orléans, par voie de Santander et la Havane.

Les magnifiques nouveaux steamers de la Compagnie,

Germania, Capt Winzen,
Saxonia, Capt. Brandt,
Vandalia, Capt. Fransen,

—Partiront comme suit—

| De Hambourg. | Du Havre. | De Santander. | De la Nlle-Orléans. |
|---|---|---|---|
| "Vandalia" | | | |
| Fév. 1 | Fév. 4 | Fév. 7/8 | Mars 12 |
| "Saxonia" | | | |
| Mars 1er | Mars 4 | Mars 7/8 | Avril 9 |
| "Germania" | | | |
| Mars 29 | Avril 1er | Avril 4/5 | Mai 7—1873 |

En partant de Hambourg, les steamers touchent au Hâvre, à Santander, à la Havane, et dans le voyage de retour, ils touchent à la Havane, à Santander, à Cherbourg (éventuellement au Hâvre), pour embarquer et débarquer les passagers et le fret.

PRIX DU PASSAGE PAYABLE EN OR:

De la Nouvelle-Orléans à Cherbourg, à Santander, ou à Hambourg:
Première Cabine, $150—Entrepont, $45.

Du Hâvre, de Hambourg, de Southampton, de Santander à la Havane ou à la Nouvelle-Orléans:
Première Cabine, $150—Entrepont, $60.

On peut obtenir des billets de passage du Hâvre, de Hambourg, de Southampton, de Santander, etc., en s'adressant aux soussignés.

On signera des connaissements pour tous les ports du Continent, entre le Hâvre et Cronstadt.

MM. Focke et Wilkens, à Galveston, et Mr. Ernest Cuenlin, à Mobile, ont été autorisés à signer des connaissements jusqu'aux lieux de destination pour du fret expédié de Galveston ou de la Mobile en transbordement sur les steamers de la Compagnie, de la Nouvelle-Orléans.

Pour de plus amples détails, s'adresser à

WILLIAMS, RUFFERT & CIE,
Agents Généraux,
180, Rue de la Commune,
C. B. RICHARD & BOAS,
Agents Généraux de Passage,
61 Broadway, New York. 3 sept—9m

### Lloyd de l'Allemagne du Nord.

POUR BREME,

via la Havane et Southampton.

—Départ—

SAMEDI, 25 janvier, à 6 heures du matin.

Le steamer allemand

KOELN,

Capitaine H. C. FRANKE,

Partira ainsi qu'il est dit ci-dessus.

Pour passage s'adresser à

ED. F. STOCKMEYER & CO., agents,
No. 42 de la rue de l'Union.

Il ne sera pas reçu de paquets après jeudi. 19jan—7t

### BREME.

### Compagnie de Vapeurs du Lloyd de l'Allemagne du Nord,

Faisant le service entre BREME et la NOUVELLE-ORLEANS, avec escale au Hâvre, à Southampton et à la Havane.

Les vapeurs de la Compagnie du LLOYD DE L'ALLEMAGNE DU NORD reprendront leur service régulier comme suit:

| | De BREME. | DE LA NLLE ORLEANS. |
|---|---|---|
| Koeln | 1 décembre. | 25 janvier 1873 |
| Strassburg | 4 janvier. | 8 février. |
| Frankfurt | 29 janvier. | 1 mars. |
| Koeln | 6 février. | 29 mars. |
| Hannover | 2 mars. | 12 avril. |
| Strassburg | 29 mars. | 26 avril. |
| Frankfurt | 9 avril. | 17 mai. |

Les jours de départ suivants seront annoncés plus tard.

En partant de Brême, les steamers touchent au Hâvre et à la Havane; et dans le voyage de retour, ils touchent à la Havane et à Southampton, pour embarquer et débarquer les passagers et le fret.

PRIX DU PASSAGE.

De Brême, Southampton ou le Hâvre—à la Havane ou à la Nouvelle-Orléans:
Chambres......$120 en or.
Entrepont......45 "

De la Nouvelle-Orléans ou de la Havane à Southampton,—au Hâvre ou à Brême:
Chambres......$130 en or.
Entrepont......45 "

De la Nouvelle-Orléans à la Havane:
Chambres......$65 en or.
Entrepont......15

Des billets de passage de Brême, Southampton ou le Hâvre, pour la Nouvelle-Orléans, sont délivrés par les soussignés.

Pour plus de détails, s'adresser à

ED. F. STOCKMEYER & CO., Agents,
3 août—1an Au No 42 de la rue de l'Union.

### Pour New-York

Ligne de Steamers des Marchands.

Comprenant les steamers suivants, qui sont de première classe:

SHERMAN......Capt. Thos. Halsey,
GEN'L MEADE......Capt. A. W. Sampson.
UNITED-STATES......Capt. M. B. Crowell,
MISSISSIPPI......Capt. W. P. Henry,
WESTERN METROPOLIS......Capt. H. S. Quick.
EMILY B. SOUDER, Capt. E. F. Burdick.

Partant de New-York, tous les samedis.

Le steamer

UNITED STATES,

capt. Burdick.

Partira de son wharf, en face de la rue Jefferson SAMEDI, 18 janvier, à 9 h. A. M.,

Ces steamers ont d'excellents aménagements.

Chambres......$50 00.
Entrepont......25 00.

On signe des billets de connaissement pour Liverpool, Glasgow Hambourg et Brême.

Des billets de passage de 1re classe et d'entrepont (through ticket), pour Liverpool et le continent, se reliant à la ligne de steamers de Guion, partant de New York tous les mercredis, sont à vendre au bureau.

JOHN H. LUDWIGSEN,
Rue de la Commune No. 186

### Pour New York, directement.

Ligne des steamers Cromwell entre New-York et la Nouvelle-Orléans.

CETTE LIGNE SE COMPOSE des steamers suivants

NEW ORLEANS,
GEO. CROMWELL,
GEO. WASHINGTON,
CORTES,
ST-LOUIS,

Le steamer

NEW ORLEANS,

Gager, commandant,

Partira de son wharf, au pied de la rue Toulouse SAMEDI, 18 janvier, à 8 heures A. M.

Passage......$50.

Cette ligne prend du fret et donne des connaissements, pour LIVERPOOL, BREME et le HAVRE.

Pour fret ou passage, s'adresser à

ALFRED MOULTON,
mai—1an Rue Carondelet, No 41.

POUR PHILADELPHIE, via la Havane.—Départ, le SAMEDI, 18 janvier, à 8 heures du soir.

Portant la malle des E. U.

Le beau steamer, de première classe

YAZOO,

capt. Barrett,

Pour fret ou passage, s'adresser à

WM. CREEVY, Agent,
Encoignure Carondelet et Gravier.

Le steamer JUNIATA, capt. Catherine, suivra et partira à son jour régulier.

### Pour Vera Cruz.

Le steamer mexicain

TABASCO,

Capitaine J. PARKS,

partira pour Vera Cruz le LUNDI, 20 du courant, à 7 heures A. M., du wharf au pied de la rue Julie, 1er district. S'adresser à

AVENDANO FRÈRES,
18 janv—4t 185 rue de la Commune.

### E. H. REYNES & BRO.,

Variétés Alley—Cotton Exchange Building
Entre Commune et Gravier.

CHANGE sur Paris et Londres.

Change à vue sur New York, San Francisco, St. Louis et Cincinnati.

Remises, par dépêches télégraphiques, à Londres, New York et San Francisco. 30 juil—1an

## CHEMINS DE FER.

### Grand Chemin de Fer de Jackson.

Les trains partent et arrivent comme suit:

| DEPARTS. | | ARRIVEES. | |
|---|---|---|---|
| Express | 8 40 A. M. | Express | 11 50 P. M. |
| Malle | 4 30 P. M. | Malle | 10 35 P. M. |
| Accommodation | 4 30 P. M. | Accommodation | 9 35 A. M. |

Cette ligne est de beaucoup de milles plus courte et transporte les voyageurs, de plusieurs heures plus vite, à tous les points du Nord et de l'Est. C'est aussi la seule sur laquelle il y a des chars Pullman jusqu'à Louisville, Humboldt et Memphis, sans changements. Il n'y a qu'un seul changement avant d'arriver aux principales villes du Nord et de l'Est. On achète les billets et obtient tous les renseignements au coin des rues Camp et Commune, au-dessous du City Hôtel, Nouvelle-Orléans.

A. D. SHELDON, Agent.
E. D. FROST, Directeur Général. 14jan—1m

### Great Jackson Route.

Trains depart and arrive as follows: (From Depot foot of Calliope street.)

| DEPART. | | ARRIVE. | |
|---|---|---|---|
| Express | 8 40 A. M. | Express | 11 50 P. M. |
| Mail | 4 30 P. M. | Mail | 10 35 P. M. |
| Accommodat'n. | 4 30 P. M. | Accommod't'n. | 9 35 A. M. |

This line is many miles the shortest, and many hours the quickest to all points North and East, and the only line running Pullman's Palace Sleeping Cars to Louisville, Humboldt and Memphis without change. Only one change to principal cities North and East. Tickets for sale and all information given corner Camp and Common streets, under City Hotel, New Orleans.

A. D. SHELDON, Agent.
E. D. FROST, General Manager. jan14—1?

### Chemin de Fer de la Nlle-Orléans, de Mobile et du Texas.

Dépôt des Passagers au pied de la rue du Canal.

Les trains partent à 7:30 h. du matin et à 5:15 h. de l'après-midi.

Ils arrivent à 2:25 h. de l'après-midi et à 11:50 h. du soir.

Les WAGONS-DORTOIRS DE PULLMAN vont jusqu'à Lynchburg, Atlanta, Louisville et St. Louis. Les trains se reliant très exactement aux convois de toutes les routes populaires de l'EST, du NORD, et de l'OUEST.

Billets à vendre coin Camp et Commune, vis-à-vis le City Hôtel ainsi qu'au Dépôt.

S. H. SCRANTON,
Surintendant-Général.
NORMAN C. JONES,
1er jan— Agent général du fret et des tickets.

### New Orleans, Mobile and Texas Rail Road.

Passenger Depot foot of Canal Street.

Trains leave at 7:30 A. M. and at 5:15 P. M.
" arrive at 2:25 P. M. and at 11:50 P. M.

PULLMAN'S PALLACE SLEEPING CARS run through Lynchburg, Atlanta, Louisville and St. Louis—making close connections with all the popular routes to the EAST, NORTH and WEST.

Tickets for sale corner Camp and Common Streets, opposite City Hotel.

S. H. SCRANTON, Gen'l Super't.
NORMAN C. JONES, Gen'l Freight & Ticket Agt.
1er jan—

### Chemin de Fer Pontchartrain.

L'extrémité du chemin, en ville, est établie à l'"ancien dépôt", rue des Champs-Elysées, près la Levée.

Excursion au Lac—aller et retour, le même jour......25 cents.

Pour la station de Gentilly—aller et retour—15 cents.

A partir de la susdite date, le service sera comme suit:

Départs de la ville. Départs du Lac.

[illegible]

Les dimanches, les convois partiront toutes les demi-heures, dès midi.

Un char à cheval partira de la ville, tous les matins, à 4 heures, et du Lac, une heure après le dernier convoi à vapeur.

Les passagers qui désirent s'arrêter à la Station de Gentilly doivent en avertir le conducteur avant le départ du convoi.

THEO. J. DIMITRY,
14avril— Surintendant-général.

### GRAND CHEMIN DE FER DE LA Louisiane et du Texas, de Morgan.

Route de la malle des Etats-Unis entre la Nouvelle-Orléans, la Louisiane occidentale et le Texas.

LE FERRY partira du pied de la rue Esplanade, tous les jours, à SEPT HEURES ET DEMIE, A. M., et se reliera au CONVOI DES PASSAGERS qui part d'Alger à huit heures, A. M.

Des billets de commutation pour 100 milles à $1, et des billets pour toutes les stations sur le chemin, sont vendus au bureau des soussignés.

Tout fret doit être payé d'avance.

Le fret pour le chemin ou les débarcadères du Têche est livré à la Nlle-Ibérie ou St-Martinville. Le fret pour tous les débarcadères du Bayou Vermilion, est reçu tous les jours (les dimanches exceptés) de sept heures du matin à trois heures du soir, au pied de la rue Esplanade.

Le fret pour tous les points du Bayou Lafourche entre Labadieville et Lockport, sera transporté aux taux [illegible].

Le fret via l'embranchement de Houma sera reçu pour et de stations et plateformes, entre Terrebonne et Houma: pour et de tous les points du Bayou Terrebonne entre Houma et l'habitation de M. J. R. Bisland; pour et de tous les points du Petit Caillou, entre l'habitation de J. R. Bisland et celle de M. P. J. Pavy; et pour et de tous les points du Grand Caillou, entre l'habitation de M. P. J. Pavy et celle de M. Butler. [illegible]

Afin que le fret soit promptement expédié il doit être livré avant [illegible] le fret reçu après ce temps ne partira par les trains suivants.

GEO. PANDELY,
Surintendant.

Pour fret ou passage s'adresser au coin des rues Natchez et Magasin.

Il ne sera point reçu de fret après 5 heures.

27 mai— CHS. A. WHITNEY & CO. Ag.

### RICE BROTHERS & CO.,

IMPORTATEURS ET MARCHANDS DE

### Quincaillerie et Quincaillerie d'étagères,

AMÉRICAINES ET ÉTRANGÈRES,

Aux Nos 89 et 91 de la rue du Camp,

Succursale, au No 363 de la rue des Magasins.

Entrepôt, aux Nos 143, 145 et 147 de la rue des Magasins.

OUTILS de charpentiers et de tonneliers, MACHINES et outils de ferblantiers.

ARTICLES CREUX, en fonte, en ferblanc et émaillé.

FOURNEAUX de cuisine et RECHAUDS.

Toute espèce d'ARTICLES de MENAGE.

FABRICANTS DE

ARTICLES en ferblanc brillant et verni à la laque.

FOURNEAUX doublés, élevés, de Warren, pour coke ou charbon.

FOURNEAU Charter Oak de cuisine, connu depuis dix-huit ans, comme le seul fourneau parfait.

Chaque fourneau Charter Oak est garanti.

Demandez la liste des prix et les catalogues qui donnent une description des articles.

4 oct—8 mois—v c.

### AUGUSTE COUTURIE,

30......Rue de la Vieille-Levée......30

Seul Agent pour la vente des

Champagne Chs. Heidsieck & Co.,
Cognac d'Eug. Grégoire & Co.,
Genièvre de Houtman & Co., Double Ancre.

—Offre à vendre—

Cognac J. & F. Martell de 1870, 1865, 1863, 1848, 1858 et S. O. P.

Vins Rouges de Ledon, St-Vivien et St-Seurin.

1er août—1an

### Aux Contribuables.

### JOHN T. DUFOUR,

60......PASSAGE DE LA BOURSE......60

Entre Bienville et Conti.

SE charge du règlement des Taxes de Ville et d'Etat, [illegible]

### Consulat de France.

AVIS MENSUEL—JANVIER 1873.

Sont invitées à se présenter à ce Consulat, pour affaires qui les intéressent, les personnes dont les noms suivent. En cas de décès ou d'absence, leurs amis ou connaissances sont priés d'en donner avis au Consulat:

A
Agries François,
Abadie Jean.
B
Bouniget Justin,
Biste Jean.
C
Carly Stanislas Henri,
Camugli Vincent,
Cornibet et Leblanc,
Castera (Mme) née Demus,
Cosne (Mme Vve) née Bossier.
D
Dangla Guillaume.
F
Fiquet Jules,
Fidelain (Mme Vve) née Gassion,
Fleurichamps Augustin,
Féréol (Mme) née Morère.
G
Giberton Etienne,
Jiberton (Mme Vve) Théodore,
Grosard Alexis-Louis.
H
Heart (Mme) Marie-Louise.
I
Imbert Ch.
J
Janin (Mme Vve)
Jeunesse Virginie,
Jeunesse Etienne.
K
Kussman Dr Bécourt.
L
Lasande (Mme) née Piquet,
Lesfond Georges,
Laujardière-Rathure,
Larbien Jacques.
M
Mandel Adolphe,
Magnou Alphonse,
Mangin (Mme) Claire,
Morère Alcide,
Montégut François,
Moreau Louis.
P
Poitevin le Dr.
Prébost (Mme)
Pouson Charles.
R
Roy (les époux)
S
Sabaté Pierre,
St-Pierre Joseph,
Salvo Joachim.
T
Termel (les époux)
Taran (Mme) née Montaigu,
Tavera Bonaventure.
V
Vigneron Hypolite Oxame.
W
Wurtzberger [illegible]
Y
Yach Eugène [illegible]

La Chancellerie du Consulat de France, sise rue St-Louis, No 11, entre celles de Chartres et Vieille-Levée, est ouverte tous les jours (les dimanches exceptés) de 10 heures du matin à 3 heures de l'après-midi.

## VAPEURS.

### Arrangement d'Hiver.

Ligne de Mandeville et de la Nouvelle-Orléans.—Steamers de la Malle des Etats-Unis.

Pour Mandeville, Lewisburg, Madisonville et Covington. Le steamer de la malle des Etats-Unis

CAMELLIA,

[illegible] partira pour les susdits ports les LUNDIS et les JEUDIS, à l'arrivée du convoi de 10 heures et demie du matin; le MARDI et le SAMEDI, à l'arrivée de celui de 2 heures de l'après-midi.

Le LUNDI et le JEUDI, il ira jusqu'à Old Landing, sur la rivière Tchefuncte, pour Covington.

Retour: Il partira d'Old Landing le MARDI et VENDREDI, à [illegible] heures du matin, et de Madisonville les LUNDI et JEUDI matins.

Il ne sera positivement pas reçu de fret quelconque après le départ du convoi précédant celui à l'arrivée duquel le bateau doit partir.

Le service sera régulier à moins de mauvais temps ou de basses eaux.

COHEN M. SORIA,
Aux Nos 16 et 20 de la rue de l'Union.
1er juin—1an

### Vicksburg.

Départ tous les SAMEDIS, à 5 h. P. M.

NATCHEZ,

T. P. Leathers, capitaine, Sam. Aylett et C. Grice, commis.

Pour Donaldsonville, Plaquemine, Baton Rouge, Port Hudson, Bayou Sara, Port Adams, Natchez, Vicksburg et tous les atterrages intermédiaires.

A Vicksburg le NATCHEZ reliera avec les bateaux desservant les rivières Yazoo, Tallahatchie et Sunflower. Il fait aussi le service régulier de la malle.

Pour fret ou passage, s'adresser à bord ou à

JNO. JANNEY, 135 Commune.
7 sept—6m

### TINICA.

Pour Tunica, le débarcadère Fisher, New Texas, Bayou Sara, Waterloo, Hermitage, Port Hudson, Baton Rouge, Plaquemine et les débarcadères intermédiaires, le paquebot

W. S. PIKE,

de la malle des Etats-Unis, continuant le service deux fois par semaine—capitaine J. J. Brown, part tous les LUNDIS et VENDREDIS, à 5 heures P. M. pour Tunica. J. R. CARLIN, agent, au No [illegible] de la rue Tchoupitoulas.

### Paquebot des Opelousas.

Partira aujourd'hui, MARDI, [illegible] janvier, à 5 heures P. M.

Pour Opelousas, Washington, Port Barré, et tous les débarcadères de l'Atchafalaya et du Bayou Courtableau. Le nouveau et beau bateau à vapeur PERSEUS, capitaine H. J. Brund; commis, J. B. Schmidt, partira ainsi qu'il est dit ci-dessus. Pour fret ou passage, s'adresser à bord, ou à

BRITTON & KEPLER, Agents,
No 125 rue Gravier.
Agents, G. CARRIER, Washington;
J. DUBOURDIEU, Port Barré.

### Bâton Rouge.

Paquebot de la Nouvelle-Orléans à la Côte, à Bâton-Rouge, et au Rail-Road de Grosse-Tête.

Partira tous les MERCREDIS à 10 heures A. M. et les SAMEDIS à 5 heures P. M.

Le bateau ST. JOHN, capitaine W. R. Greathouse, commis J. P. McElroy.—Pour fret ou passage, s'adresser à bord ou à

E. O. MELANCON, 11, rue Conti.

Paquebot régulier de la Côte, de Baton-Rouge et Chemin de fer de Grosse-Tête.

Départ tous les LUNDIS à 5 heures P. M. et les VENDREDIS, à 10 heures A. M.—Départ de Baton Rouge les MARDIS et les SAMEDIS, à 5 heures P. M.—Pour Baton-Rouge, le chemin de fer de Grosse Tête, la côte et tous les débarcadères intermédiaires.—Le beau bateau à vapeur

BART ABLE,

V. [illegible], capitaine C. F. Work, commis, partira ainsi qu'il est dit ci-dessus. Pour fret ou passage, s'adresser à bord, ou à

SINNOTT & ADAMS, Agents,
No 11 Commercial Place.

### Bayou Lafourche Packet Company.

3 voyages par semaine.

HENRY TETE,

Jas. Delaune, Capt. M. H. Landry, commis.

Jours de départ, tous les lundis, [illegible] à 4 heures et tous les vendredis à 10 heures du matin. Ce paquebot prendra du fret et des passagers pour tous les atterrages de la côte et du Bayou Lafourche.

Pour fret ou passage, s'adresser à bord ou au secrétaire de la ligne, le capt J. O. Landry, rue Conti No 24. 29 oct—3m

### Paquebot Régulier de la Côte et du Bayou Lafourche.

Départ de la Nouvelle-Orléans tous les MARDIS à 10 heures A. M., et les VENDREDIS à 5 heures P. M.

Le bateau LIZZIE HOPKINS,
Capitaine J. F. Ancoin,
Commis P. A. Charlet,

Pour fret ou passage, s'adresser à bord.

Ce bateau recevra du fret pour tous les débarcadères du Bayou Lafourche y compris Lockport, [illegible]

### Bateau de la Côte, au-dessous de la ville,

Deux fois par semaine, pour les Forts, la Quarantaine, [illegible] le bateau à vapeur EMPIRE, [illegible] capitaine A. Jaufrean, partira de la Nlle-Orléans les MERCREDIS et SAMEDIS, à 10 heures du matin et part des Forts pour la Nlle-Orléans les LUNDIS et JEUDIS [illegible]

Pour fret ou passage, s'adresser à bord ou à

E. FERNANDEZ & CO.,
au No 125 de la rue de la Vieille-Levée.
14 jan—3m

### IMPORTANT

### Pour les Cafés et Salons de Bière.

LE soussigné a l'honneur d'annoncer à ses amis et au public en général qu'il délivre à domicile le meilleur

CINCINNATI LAGER BEER

à $6.00 par demi-baril.

ROBERT PASNACHT,
7avril—1an rue Perdido.

### J. B. CAMORS & CO.,

MARCHANDS DE FARINE

—ET—

Négociants Commissionnaires,

61......RUE TCHOUPITOULAS......61

NOUVELLE-ORLEANS.

30 juin—1an

### Restaurant Cosmopolitain,

13 et 15......RUE ROYALE......13 et 15

Entre les Rues Canal et Douane.

LOUIS CHAPLAIN, Propriétaire.

ON y trouvera tout ce que le marché fournit de plus délicat [illegible]

Il y a des Salons particuliers au premier; des Chambres élégamment meublées, à louer à la semaine ou au mois.

Le Restaurant est ouvert jusqu'à minuit.

### F. GONTHIER,

MARCHAND-TAILLEUR ET PROFESSEUR DE COUPE,

34......rue St-Charles......34

A L'HONNEUR d'informer ses nombreux amis et les personnes qui voudraient bien l'honorer de leur clientèle, qu'il se fera un devoir d'exécuter leurs commandes aux conditions les plus avantageuses.

Les marchands-tailleurs qui désirent se perfectionner dans l'ART DE LA COUPE, [illegible]

Démonstrations—claires—progrès rapides.

4 fév—1 an.

### Saison de chasse de 1872-73.

### F. CHARLEVILLE,

55......Rue St. Charles......55

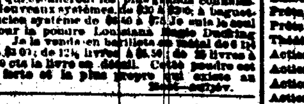

IMPORTATION DIRECTE D'ARMES A FEU de tous genres, [illegible]

Ayant reçu le premier prix à la Foire d'Etat de la Louisiane au mois de mai de 1872 pour le plus bel assortiment d'armes à feu de tous genres, j'invite mes amis et le public à venir examiner mon assortiment tout nouvellement reçu d'Angleterre, qui est le plus grand qui ait jamais été reçu en Amérique. [illegible]

### STOMACH BITTERS!

### L'AMER HOME

EST LE

### Meilleur Stimulant Tonique.

Les médecins qui l'ont examiné et, parmi eux se trouvent quelques-uns des plus éminents du pays, reconnaissent qu'il est au nombre des plus efficaces. Il est fait de racines, d'écorces et d'herbes dont la science médicale approuve les propriétés; [illegible]

Maladies du foie, de la Bile, les Fièvres [illegible]

Il fortifie le système et vivifie l'intelligence. [illegible]

HOME STOMACH BITTERS.

B. E. Oostendyk,

Seul Agent au Sud,
No 29 rue Tchoupitoulas.

### GEO. MERZ,

BRASSERIE DU VIEUX CANAL,

Angle Toulouse et Villeré, Nlle-Orléans.

PAR suite de la demande toujours croissante de ma BIERE [illegible]

## Fonderies Machines, &c.

### FONDERIE DE LEEDS.

(ETABLIE EN 1825.)

Au coin des rues Delord et Foucher.

NOUS annonçons à nos amis et au public que nous sommes prêts, comme par le passé, à faire des MACHINES A VAPEUR, des Bouilloires, des Moulins à sucre, des Chaudières à sucre, des Machines à dessécher, des Moulins à scie, des Presses à coton, des Vis de Nowell, des Bouches à fourneaux, des Grilles; à exécuter toutes sortes de travaux d'habitations, de bateaux à vapeur et toute espèce de Machines pour le Sud.

1 mars—1an LEEDS & CO.

### FONDERIE SHAKESPEARE,

RUE GIROD,

Entre les rues Baronne et Dryades,

Nlle-Orléans.

JOS. A. SHAKESPEARE, A. SMITH, S. SWOOP,

SHAKESPEARE, SMITH & CO.,

—Successeurs de—

GEDDES, SHAKESPEARE & CO.

FONDEURS de fer et de cuivre, Fabricants de toute espèce de Machines à vapeur, Moulins à sucre, Machines à centrifuge, Moulins à scie, Machines de dessèchement, Moulins à coton, Grues, Devants de magasins, Colonnes, Ventilateurs et Poids de chassis.

### Fonderie et Fabrique de Bouilloires D'ARMSTRONG,

Au coin des rues Erato et Peters,
(ci-devant rue de la Vieille-Levée.)

W. J. J. ARMSTRONG......Directeur,

—Fabricant de—

MACHINES A VAPEUR, MOULINS A SUCRE, MACHINES A DESSÉCHER, MOULINS A SCIE, Etc.

Bouilloires de toute espèce, Colonnes et Façades de bâtisses, en fer, Barres de grates et toute espèce de fonte.

### J. C. MILLER,

Successeur de

### CASSIDY & MILLER

No 107 de la rue Poydras, Nlle-Orléans

VOILIERS et agents de la Manufacture [illegible]

Marchands, en gros et en détail de duck Woodbury, Druid et Ontario, de toute qualité et de toute largeur, de 2 à 9 pieds.

Ils ont en magasin un grand choix de tentes, prélarts; couvertures de fonte, drays et wagons, drapeaux de toutes les nations; corde goudronnée et corde de Manille; poulie en bois et en fer, &c.

Ils appellent l'attention des contracteurs des compagnies des chemins de fer, &c., sur leurs grandes facilités pour la fourniture de tentes, prélarts ou tout ce qui se rattache au duck en coton, à aussi bas prix qu'à New York, St-Louis ou toute autre ville du Nord.

Bateaux de galeries et de stores, sur commande, à des prix réduits [illegible]

### La Compagnie d'Assurance TEUTONIA,

Au No 121 de la rue Gravier.

—Assure contre—

LES RISQUES D'INCENDIE, DE MER ET DE RIVIERES,

Aux plus Bas Taux du Tarif.

A. EIMER BADER, Président.
CHAS. ENGSFELD, Vice-Président.
GEO. STROMEYER, Secrétaire.

Première Année Fiscale.

Primes reçues......$167,126 72
Pertes par incendies sur mer et rivières payées......[illegible]
Réassurances, ristournes (rabais), dépenses, etc......[illegible]

Total de l'Actif......[illegible]

DÉCLARÉ:

Intérêt sur le Capital payé, 10 pour cent.
Dividende sur le Capital payé, 5 pour cent.
Dividende sur Primes payées, 15 pour cent.

DIRECTEURS:

Henry Abraham, S. Katz, Louis Schneider,
A. Eimer Bader, Jos. Keller, W. B. Schmidt,
H. A. Baumgarden, Th. Lilienthal, R. Sieg,
[illegible], E. F. Del Bondio, C. H. Miller,
Louis Schwarz, M. Hicks, S. L. Nastr,
J. F. Schwarz, Chas. Engsfeld, H. Pohlmann,
Louis Schwarz, H. Frank, F. Rickert,
H. Weissenbach, H. R. Gogreve, F. Roder,
J. R. Wildermann. 29 oct—1an

### Feutre d'Irlande à Toits,

NOUVEAU SYSTEME DE TOITS, TRES NON INFLAMMABLES.

### DE D. ANDERSON & SON.

CETTE nouvelle préparation est enduite, et on peut la poser sur le toit de suite. L'application est facile et il se passe beaucoup de temps avant que les réparations deviennent nécessaires. Elle est plus durable que certaines ardoises et remplace avantageusement le fer et le zinc. Elle a une surface [illegible] qui la met à l'épreuve du feu. Le soleil ne la fait pas fondre. [illegible]

A vendre par J. G. LINGHAM, agent, Au No 16 de la rue Union.

### Premier Bilan Annuel

—DE LA—

### Compagnie d'Assurance Delta.

CONFORMÉMENT aux prescriptions de sa charte, la Compagnie publie le bilan suivant:

Montant des primes reçues pour l'année finissant le 30 septembre 1872......[illegible]

Savoir:
Primes d'incendie......[illegible]
Primes maritimes......[illegible]
Primes de rivière......[illegible]

A déduire:
Primes remboursées......[illegible]
Primes non expirées......[illegible]

Primes acquises......[illegible]
Pertes payées—
Sur risques d'incendie......[illegible]
Risques maritimes......[illegible]
Risques de rivières......[illegible]
Réassurances......[illegible]
Réductions......[illegible]
Taxes......[illegible]
Dépenses de bureaux, y compris loyer, impressions, salaires, registres et Bureau des Assureurs de la Nlle-Orléans......[illegible]

Profits nets......[illegible]

La Compagnie a l'Actif suivant:
Billets d'actions......[illegible]
En caisse......[illegible]
Billets à recevoir......[illegible]
Prêts sur garanties......[illegible]
Prêts sur hypothèque......[illegible]
Théâtre de l'Opéra......[illegible]
Actions Valette Dry Dock......[illegible]
Actions Harbor Protection Co......[illegible]
Actions Mech'cs' and Traders' Ins. Co......[illegible]
Actions Teutonia Ins. Co......[illegible]
Actions Factors' and Traders' Ins. Co......[illegible]
Actions Mech'cs' and Agric'l Fair Ass......[illegible]
Actions Importers' Bonded Warehouse......[illegible]
Actions Louisiana Cotton Factory......[illegible]
Mobilier et garnitures de bureau......[illegible]
Primes en cours de perception......[illegible]

Ce qui précède est une transcription exacte et correcte des livres de la Compagnie.

E. GANUCHEAU, Président.
L. W. BAQUIE, Secrétaire.

ETAT DE LA LOUISIANE.
Paroisse d'Orléans,
Ville de la Nouvelle-Orléans.

Certifié sous serment et signé devant moi, ce 11 octobre 1872.

E. BOUNY, Notaire.

A une réunion du Conseil des Directeurs il a été résolu de payer un second dividende semi-annuel de CINQ POUR CENT, sur le montant payé des actions de capital, et un dividende au comptant de VINGT-CINQ POUR CENT aux actionnaires sur leurs primes nettes participantes, le premier payable à partir du 14 courant, et le second à partir du 5 novembre prochain.

E. GANUCHEAU, Président.
W. BAQUIE, Secrétaire.

DIRECTEURS
—DE LA—
COMPAGNIE D'ASSURANCE DELTA.

Pour servir pendant une année, à partir du 28 octobre 1872.

A. Baldwin, A. Tertrou,
Emile Dupré, R. Huff,
J. Lapène, E. Bordelais,
M. A. de Lizardi, Joseph Aleix,
G. P. Blancand, C. J. Leeds,
T. L. Airey, D. Bouligny,
O. Hopkins, A. Palacio,
E. Ganucheau, M. Ross,
S. Henderson, O. Bernier,
F. Laborde, J. Brunaso,
L. H. Gardner, W. H. Osbgen,
T. M. Simmons, W. A. Bell,
Paul.

### ASSURANCES.

### Compagnie d'Assurance Mutuelle des Marchands de la Nlle-Orléans,

No 124 RUE DU CANAL.

DIX-HUITIEME ETAT ANNUEL.

CONFORMEMENT aux réquisitions de sa charte, la Compagnie publie l'état suivant:

Primes reçues dans l'année expirée le 31 mai 1872, y compris les primes non expirées l'année précédente:
Sur risques d'incendie......[illegible]
Sur risques de mer......[illegible]
Sur risques de rivières......[illegible]

Total des primes......[illegible]
Primes non expirées......[illegible]

Montant net des primes le 31 mai 1872......[illegible]
Pertes payées.
Sur risques d'incendie......[illegible]
Sur risques de mer......[illegible]
Sur risques des rivières......[illegible]
Taxes......[illegible]
Réassurances, primes remboursées, profits et pertes......[illegible]
A déduire—intérêts moins dépenses......[illegible]
Bénéfice......[illegible]

L'actif de la Compagnie est comme suit:
Propriété foncière......[illegible]
Bonds de ville......[illegible]
Actions de banques et de chemins de fer......[illegible]
Billets garantis par hypothèque......[illegible]
Billets garantis......[illegible]
Effets à recevoir......[illegible]
Primes en voie de recouvrement......[illegible]
Bonds de l'Etat......[illegible]
Scrip et actions d'autres compagnies......[illegible]
Actions du Valette Dry Dock Comp......[illegible]
Actions de la Presse à Coton de la Levée......[illegible]
Actions du Marine Dry Dock and Ship Yard Company......[illegible]
Harbor Protection Company......[illegible]
Bonds hypothécaires du Turners' Association......[illegible]
Bonds hypothécaires du Odd Fellows' Hall......[illegible]
En caisse......[illegible]
Cie des steamers de la N. O., de la Floride et la Havane......[illegible]
Association de l'Hôtel St. Louis......[illegible]

Total de l'actif......[illegible]

Ce qui précède est une copie exacte faite sur les livres de la Compagnie.

PAUL FOURCHY, Président.
G. W. NOTT, Secrétaire.

ETAT DE LA LOUISIANE.

Paroisse d'Orléans, Ville de la Nouvelle-Orléans.

Assermentés et souscrit pardevant moi, le 20 juin 1872.

P. CHS. CUVELLIER, Notaire Public.

Le 10 juin, à une réunion des Directeurs, il a été résolu de déclarer un dividende de TRENTE POUR CENT, COMPTANT, sur le montant net des primes participantes de l'année expirée le 31 mai 1872—dividende qui sera payable le troisième lundi de juillet prochain. Egalement, de payer, sur demande, dix pour cent d'intérêt aux porteurs de scrip, sur conversion de leur scrip en fonds capital, d'après la charte amendée de la Compagnie.

—Directeurs—

P. Maspero, David McCoard,
N. E. Relf, L. F. Généres,
M. Puig, P. Fourchy,
F. S. Wilts, J. J. Fernandez,
D. A. Chaffraix, J. M. Allen,
Chas Lafitte.

### Compagnie d'Assurance Mutuelle de la Louisiane.

CONFORMEMENT aux prescriptions de sa Charte, la Compagnie publie l'état suivant:

Total des primes pour l'année finissant le 28 février 1872......[illegible]

Savoir:
Prime d'incendie......[illegible]
Primes maritimes......[illegible]
Primes de rivière......[illegible]

Primes non acquises et retour et réduction sur les primes......[illegible]

Primes nettes......[illegible]
Pertes d'incendie......[illegible]
Pertes maritimes......[illegible]
Pertes de rivières......[illegible]

Taxes......[illegible]
Dépenses moins le compte d'escompte......[illegible]

Bénéfice......[illegible]

La Compagnie a l'actif suivant évalué à la valeur la plus basse du marché au comptant:
Bons de la ville et autres......[illegible]
Actions de banques et autres......[illegible]
Scrip de compagnies d'assurance......[illegible]
Immeubles......[illegible]
Billets à recevoir sur hypothèque......[illegible]
Billets à recevoir......[illegible]
Primes en cours de collection......[illegible]
Comptant en caisse et en Europe......[illegible]

Ce qui précède est une copie juste, véritable et correcte des livres de la Compagnie.

CHAS. BRIGGS, Président.
J. P. ROUX, Secrétaire.

Etat de la Louisiane, paroisse d'Orléans, ville de la Nouvelle-Orléans: attesté sous serment et signé devant moi, le 12 mars 1872.

P. CHS. CUVELLIER, Notaire.

Six pour cent d'intérêt sur les certificats de scrip en circulation seront payés aux porteurs ou leurs représentants légaux, à partir du LUNDI, 13 mai 1872.

CHAS. BRIGGS, Président.
ANT. CARRIERE, Vice-Président.
J. P. ROUX, Secrétaire.

Conseil d'Administrateurs élus le 29 février 1872:

Chas. Briggs, Chas. Lafitte,
Ant. Carrière, John. S. Wallis,
Geo. A. Fosdick, Rudolph Sieg,
E. Brugier, H. F. Given,
P. Anderson, W. C. Black,
A. Perriche, Thos. H. Hunt,
Geo. W. Dunbar, Chas. Hemard,
E. F. Stockmeyer, D. Jamison,
Geo. W. Hynson, R. S. Howard,
A. Montgomery, Félix Labat,
Henry J. Vose, Aug. Rohn,
E. Marquese, C. D. Fisher,
Chas. Wenhaar, Edward Toby,
A. Lecourt, Wash. Mercer,
Frank Williams, B. Greenunger,
Thomas Burns, William Knox,
[illegible]

VINGT-TROISIEME ETAT ANNUEL

—DE LA—

### Compagnie d'Assurance Mutuelle du Croissant.

(CRESCENT MUTUAL INSURANCE COMPANY.)

Nlle-Orléans, 29 mai 1872.

CONFORMEMENT à la Charte, les Directeurs publient l'état ci après des affaires de la Compagnie, à la date du 30 avril 1872:

Primes sur les risques d'incendie, pour l'année......[illegible]
Primes sur les risque maritimes, pour l'année......[illegible]
Primes sur les risques de rivière, pour l'année......[illegible]

Primes acquises, moins les réassurances et les primes de retour......[illegible]
Pertes remboursées, à savoir:
Sur risques d'incendie......[illegible]
Sur risques maritimes......[illegible]
Sur risques de rivière......[illegible]
Taxes, escomptes au lieu de scrip, timbres, dépenses, comptes d'intérêt, etc., moins l'escompte, etc......[illegible]

Profits nets......[illegible]

La Compagnie possède l'Actif suivant:
Comptes à recevoir......[illegible]
Prêts sur hypothèque......[illegible]
Prêts sur nantissement, et valeurs sur demande......[illegible]
En caisse......[illegible]
Propriété immobilière......[illegible]
Bonds de la ville, actions de banques et autres......[illegible]
Primes en voie de rentrée......[illegible]

La Compagnie a aussi des billets en souffrance, des actions et des bonds pour une somme de......[illegible]
Scrips forfaits......[illegible]
Intérêts en moins sur scrips......[illegible]

L'état ci-dessus est un extrait exact et fidèle des livres de la Compagnie.

THOS. A. ADAMS, Président.
HENRY V. OGDEN, secrétaire.

Paroisse d'Orléans, Ville de la Nlle-Orléans.

Certifié sous serment et signé pardevant moi, ce 15 mai 1872.

W. H. EVANS, Juge de la Seconde Cour de Justice de Paix, de la Paroisse d'Orléans.

Le Conseil des Directeurs a décidé qu'il serait payé un intérêt de SIX POUR CENT, comptant, sur tous les certificats de scrips, entre les mains des porteurs légaux des dits, à partir du second lundi du mois de juin prochain.

Il a aussi déclaré un dividende de scrip de trente-trois et un tiers pour cent sur les primes acquises ayant droit à la participation pour l'année finissant le 30 avril 1872, dividende pour lequel des certificats seront émis, à dater du premier lundi du mois d'août prochain, francs de timbre.

THOMAS A. ADAMS, Président.
HENRY V. OGDEN, secrétaire.

DIRECTEURS:

Sam'l H. Kennedy, John Phelps,
C. T. Buddecke, P. H. Foley,
A. G. Oter, A. Thomson,
E. B. Summers, E. Bowgnan,
P. N. Strong, Victor Meyer,
Joseph Bowling, J. J. Garnett,
S. B. Newman.

### Estate of Frank Wagner, individually & as Partner of Louis Meyer.

UNITED STATES MARSHAL'S OFFICE.—New Orleans, December 16th, 1872.—This is to give notice that a Warrant in Bankruptcy has been issued out of the District Court of the United States for the District of Louisiana, against the Estate of Frank Wagner, individually and as partner of Louis Meyer, of New Orleans, in the Parish of Orleans, State of Louisiana, adjudged a Bankrupt, upon his own petition: That the payment of any debts, and the delivery of any property belonging to said Bankrupt, to him, or for his use, and the transfer of any property by him are forbidden by law: That a meeting of the creditors of said Bankrupt, to prove their debts and choose one or more Assignees of his estate, will be held at a Court of Bankruptcy, to be holden on the 28th day of January A. D. 1873 at 11 o'clock, A. M., at No. 11 Exchange Place, New Orleans, before D. Augustin, Register.

S. B. PACKARD,
16 déc— United States Marshal.

### Compagnie d'Huile de la Louisiane.

FABRIQUE DE

Huile de graine de coton, Tourteaux, Matières premières à la fabrication du savon, Farine de graines de coton Pour les bestiaux et pour les engrais.

Nous donnons le prix le plus élevé de GRAINE DE COTON EN BON ETAT, livrée aux débarcadères. Nous FOURNISSONS GRATIS les SACS et les BARILS aux expéditeurs responsables.

—Directeurs—

IG. SZYMANSKI,
PLACIDE FORSTALL,
W. S. DONNELL,
A. H. MAY, de la maison Richardson & May,
T. D. MILLER, de la maison J. W. Burbridge & Co.,
JNO. G. GAINES, Président de la banque des Citoyens,

IG. SZYMANSKI, Président.
PLACIDE FORSTALL, Vice-Président.
J. H. DUCONGE, Secrétaire.

Boîte 1240 du Bureau de Poste.

Bureaux, No 57 de la rue de l'Union, Nouvelle-Orléans.

### Bureaux de la Compagnie "Sun" d'Assurance Mutuelle de la Nouvelle-Orléans

No. 61 DE LA RUE DU CAMP.

Nouvelle-Orléans, 29 JANVIER 1872.

SEIZIEME ETAT ANNUEL.

CONFORMEMENT aux réquisitions de sa charte la Compagnie publie l'état suivant pour l'année expirée le 31 décembre 1871:

Montant des primes de l'année expirée le 31 décembre 1871:
Sur risques d'incendie......[illegible]
Sur risques de mer......[illegible]
Sur risques de rivière......[illegible]

[illegible]

L'actif de la Compagnie est comme suit, basé sur la valeur la moins élevée du marché, au comptant:
[illegible]

Le tableau ci-dessus est une copie exacte tirée sur les livres de la Compagnie.

THOMAS SLOO, Président.
THOS ANDERSON, Secrétaire.

ETAT DE LA LOUISIANE,
Paroisse d'Orléans,
Ville de la Nouvelle-Orléans.

Assermentés et signé pardevant moi, ce [illegible] janvier 1872.

ANDREW HERO, Jr., Notaire Public.

Les Directeurs ont résolu de payer SIX pour cent d'intérêt, à partir du deuxième lundi de février 1872, sur les certificats de profits non encore payés: ils ont aussi déclaré un dividende de TRENTE-CINQ POUR CENT sur le montant net des primes participantes de l'année expirée le 31 décembre 1871—dividende pour lequel il sera émis des certificats à dater du premier lundi de mai 1872.

THOMAS SLOO, Président.
JOHN I. GAINES, Vice-Président.
THOS ANDERSON, Secrétaire.

DIRECTEURS POUR L'ANNEE 1872.

John G. Gaines, E. J. Hart,
Henry Renshaw, Hugh Wilson,
R. Bisco, I. N. Marks,
Charles Macready, Richard Flower,
J. Weis, W. E. Seymour,
W. B. Taylor, C. Morris.

### Compagnie Teutonia d'Assurances

PREMIER ETAT ANNUEL.

CONFORMEMENT aux réquisitions de sa charte, la Compagnie publie l'état suivant de ses affaires:

Primes de la première année fiscale expirée le 31 août 1872:
Sur risques d'incendie......$411,[illegible]
Sur risques de mer......[illegible]
Sur risques de rivières......[illegible]

A déduire—[illegible]

Réservé pour risques non expirés......[illegible]
Intérêts déclarés aujourd'hui sur le capital payé......[illegible]
Dividende......[illegible]
10 pour cent sur les primes percées et 5 pour cent sur le capital payé......[illegible]

L'actif de la Compagnie est comme suit:
Billets par actions......[illegible]
Actions et bons de banques, chemins de fer, etc......[illegible]
Prêts sur hypothèque......[illegible]
Prêts sur garanties......[illegible]
Effets à recevoir, pour primes......[illegible]
En caisse......[illegible]
Primes en voie de recouvrement......[illegible]
Mobilier de bureau......[illegible]

Le tableau ci-dessus est une copie exacte tirée sur les livres de la Compagnie.

CHAS. ENGSFELD, Vice-Président.
GEO. STROMEYER, Secrétaire.

ETAT DE LA LOUISIANE,
Ville de la Nouvelle-Orléans.

Assermentés et signé pardevant moi, soussigné, notaire public, le dix-huitième jour de septembre mil huit cent soixante douze.

JOSEPH COHN, Notaire Public.

Les Directeurs ont résolu de payer dix pour cent d'intérêt sur le capital payé—à dater du LUNDI, 21 octobre 1872.

Ils ont également déclaré les dividendes suivants: huit pour cent sur le capital payé et [illegible] pour cent sur le montant net des primes. [illegible]

### Liste des Lettres Françaises, Italiennes et Espagnoles restant au bureau de la Poste, le 11 Janvier 1873.

Les personnes réclamant leurs lettres sont priées de dire qu'elles sont annoncées. Pour les lettres adressées aux Etats-Unis, voir la liste anglaise.

OUVERT, LE DIMANCHE DE 9 A 11½ HEURES A. M.

A
Avegno Philippe
Aquiena Giovanni
Agostini Lorenzo
B
Rafter A
Baron Isidore
Barbara Amanda
Barba Fed
Bajurai Aldo
Beabier Mr
Bero Constant
Boudier Jean
Boudet Theo
Bohl Joseph
C
Casanegra Filippo
Chambert Mr
Changeux F
Crews Rafael
Charles Pierre
Craperio Giacomo
Chomerie [illegible]
D
Dansor, Mr
De [illegible]
De los Reyes [illegible]
Dejol Mr
Daugre J
Dalleville G
Darolle L
Dudonnant Auguste
Dujardin [illegible]
E
Escobal Martin
F
Fortier B N
Fortuit Francesco
G
Garcia [illegible]
Gonzales Vicente
Guniu Theophile
Gramont Joseph
Guiton Charles
J
Jacquenot Paul
L
Lapuyade Jean B
Lagomarsino D
Lapalme Pierre
Lepra Paolino
Luci Giovanni
M
Marchal Jules
Mauther Mr
Mazzaresi Luca
Medan Victoria
Monoret Louis
N
Noel Joseph
Nocidene Rodolphe
P
Paretti Agostino
Pabst George
Pinelle Vincenzo
Pecoul Bienvenue
Percard Joseph
Pareveaux Vital
Perret André
Pujol Raymond
Picard Benoît
Pernaux Victor
Prudal Louis
Pujol Jean
R
Ramirez Antonio
Raffa Geo B
Roques Emile
Robe [illegible]
S
Sallee Henry
Silva Manuel
Sonnag Alexandre
T
Thames Bartholomew
U
Umina Antonino
Vergez Dominique
Verda Francesco
Veloa Ricardo
Vergez Balvan

LISTE DES DAMES.

B
Barthes Rose
Bohanan [illegible]
C
Catalanzano [illegible]
D
Ducarpe [illegible]
F
Foucher [illegible]
H
Hangard [illegible]
L
La Blanc L
Lorenzo [illegible]
P
Perron [illegible]
R
Belle D Vve
T
Thomas [illegible]

CHAS. W. LOWELL, Maître de Poste.

### Bureaux de la Succursale en Louisiane

DE LA COMPAGNIE

### MOUND CITY

### D'Assurance Mutuelle de la Vie,

A St-LOUIS, MISSOURI.

Officiers:

JAMES B. EADS, Président.
A. M. BRITTON, Vice-Président,
S. W. LOMAX, Secrétaire,
C. G. M. HATTON, Agent général.

SUCCURSALE DE LA LOUISIANE

Agence, No 33 de la rue Carondelet, Orléans.

OFFICIERS:

F. H. HATCH, Président.
E. T. MERRICK, Vice-Président.
E. B. SIMMES, Sec. et Agent à Ste.

MÉDECINS SURVEILLANT

H. POLWELL, M. D. J. B. RITCHIE, M.

DIRECTEURS:

E. T. Merrick, C. H. Morton,
James Jackson, Robert Mott,
J. A. Wilts, Thos. [illegible],
F. A. Hatch, Octave Voorhies,
E. B. Simmes.

[illegible] Compagnie [illegible] d'Assurance de la vie.

### E. DECHAMPS,

No 96, de la rue St-Louis, Nlle-Orléans

—Importateur de—

EAUX-DE-VIE et VINS français,
CORDIAUX, ABSINTHE SUISSE, KIRSCH
FRUITS A L'EAU-DE-VIE, FRUITS AU JUS.
LIQUEURS DU PAYS, &c.

Seul agent, aux Etats-Unis, pour la vente du CELEBRE AMER DES PYRÉNÉES.

nov—1an.