L'Abeille de la Nouvelle-Orléans

BUREAUX, No. 73, RUE DE CHARTRES.

NOUVELLE-ORLÉANS,

DIMANCHE MATIN, 23 JUIN.

## VAPEURS

### COMPAGNIE GÉNÉRALE TRANSATLANTIQUE.

SEULE LIGNE DIRECTE POUR LA FRANCE.

Les Vapeurs de la Malle de la Compagnie Générale Transatlantique entre New York et le Havre, touchant à Brest.

[illegible]

SAINT-LAURENT, capt. Lemarié, ... juin

WASHINGTON, capt. Roussan, ...

VILLE-DE-PARIS, capt. Surmont, ...

PRIX DU PASSAGE EN OR (y compris le vin) POUR BREST OU LE HAVRE:

Première cabine, $... ; Seconde cabine, $...

[illegible]

Pour fret ou passage, s'adresser à ... Agent, ... Bowling Green, New-York, ... Agent, ... Canal ... N. O.

### BRÊME.

Compagnie de Vapeurs du Lloyd de l'Allemagne du Nord,

Faisant le service entre BRÊME et la NOUVELLE-ORLÉANS, avec escale au Hâvre, à Southampton et la Havane.

Les vapeurs de la Compagnie du LLOYD de l'ALLEMAGNE DU NORD reprendront leur service régulier au mois de septembre prochain. Ils partiront ... [illegible]

PRIX DU PASSAGE:

De Brême, Southampton ou le Hâvre—à la Havane et à la Nouvelle-Orléans:

Chambres ... $...

Entrepont ... $...

De la Nouvelle-Orléans ou de la Havane à Southampton,—au Hâvre et à Brême:

Chambres ... $...

Entrepont ... $...

De la Nouvelle-Orléans à la Havane:

Chambres ... $... en monnaie courante.

Entrepont ... $...

Les soussignés délivrent des billets de passage de Brême, Southampton et le Hâvre pour la Nouvelle-Orléans.

Pour plus de détails, s'adresser à

ED. F. STOCKMEYER & CO., Agents,

... No ... de la rue de l'Union.

### Pour New-York

Ligne de Steamers des Marchands.

Comprenant les steamers suivants, qui sont de première classe:

SHERMAN ... Capt. Thos. Halsey.

GEN'L MEADE ... Capt. A. W. Sampson

UNITED STATES ... Capt. ... Crowell.

MISSISSIPPI ... Capt. ...

WESTERN METROPOLIS ... Capt. H. S. Quick.

EMILY B. SOUDER, Capt. F. Burdick

Partant de New-York, tous les samedis.

Le steamer

WESTERN METROPOLIS,

H. S. Quick, commandant,

Partira de son wharf, en face de la rue Jefferson, DIMANCHE 30 juin, à 8 h. A. M.

Ces steamers ont d'excellentes accommodations.

Chambres ... $50 00.

Entrepont ... $...

On signe des billets de connaissement pour Liverpool, Glasgow, Hamburg et Brême.

[illegible]

Le steamer ... partira le ... juillet à ... A. M.

JOHN H. LUDWIGSEN, Rue de la Commune, No. ...

### Pour New York, directement.

Ligne des steamers Cromwell entre New-York et la Nouvelle-Orléans.

CETTE LIGNE SE COMPOSE des steamers suivants:

GEO. CROMWELL,

GEO. WASHINGTON,

CORTES,

ST LOUIS.

Le steamer

GEO. WASHINGTON,

Commandant E. V. Gager,

Partira de son wharf, au pied de la rue Toulouse, SAMEDI 29 juin, à 8 heures A. M.

Passage ... $50.

Cette ligne prend du fret et donne des connaissements pour LIVERPOOL, BRÊME et le HAVRE.

Pour fret ou passage, s'adresser à

ALFRED MOULTON,

mai—1an Rue Carondelet, No. 41.

POUR PHILADELPHIE, via la Havane, ...

Le beau steamer, de première classe,

YAZOO,

Capt. Bayerts.

Pour fret ou passage, s'adresser à

WM. CREARY, Agent,

Encoignure Carondelet et Gravier.

### INSTITUTIONS.

### INSTITUT ST-LOUIS

POUR LES DEMOISELLES

Dirigé par Mme MATTHEY,

Successeur de

Mmes LAVILLEBEUVRE et DERON,

... rue Dauphine, entre Ursulines et Hôpital.

On peut, pour plus de renseignements, se procurer des prospectus à l'établissement.

### LE LOQUET-LEROY,

Institution Collégiale de la Nouvelle-Orléans, No 238 rue du Camp,

Entre les rues Calliope et Poeyfarré.

L'ANNÉE scolaire de cette Institution commencera le LUNDI, 16 septembre, dans le vaste local ci-dessus mentionné. ... [illegible]

P. O. Box ...

B. B. LOCQUET-LEROY, Directeur.

### Fonderies Machines, &c.

### Chaudières à Sucre du Tennessee

De la célèbre Usine de Sanders.

APPARTENANT A MM. WOODS, YEATMAN & CO.—Le consigné a constamment un choix assorti de ces Chaudières, ainsi que des GRILLES et des BOUCHES DE FOURNEAU, des meilleurs modèles.

E. F. LAVILLEBEUVRE,

Marchand-Commissionnaire, ... rue Union.

### FONDERIE DE LEEDS.

(ÉTABLIE EN 1825.)

Au coin des rues Delord et Foucher.

NOUS annonçons à nos amis et au public que nous continuons à ... faire des MACHINES A VAPEUR, des Moulins à sucre, des Chaudières à sucre, ... des Machines à draguer, des Moulins à scie, des Presses à coton, des Vis de Moulin, des Bouches de fourneaux, des Grilles; à exécuter tous les genres de travaux d'engrenages, de bateaux à vapeur et toute espèce de Machines pour le Sud.

LEEDS & CO.

### FONDERIE SHAKESPEARE,

RUE GIROD,

Entre Baronne et Dryades,

Nlle-Orléans.

JOS. A. SHAKESPEARE, A. SMITH, S. SWOOP,

SHAKESPEARE, SMITH & CO.,

—Successeurs de—

GEDDES, SHAKESPEARE & CO.

FONDEURS de fer et de cuivre, Fabricants de ... Machines à vapeur, Moulins à sucre, Machines à centrifuger, Moulins à scie, Machines ..., Moulins à coton, Grilles, ...

### Fonderie et Fabrique de Bouilloires D'ARMSTRONG,

Au coin des rues Erato et Peters,

(ci-devant rue de la Vieille-Levée.)

W. J. J. ARMSTRONG ... Directeur.

— Fabricant de —

MACHINES A VAPEUR, MOULINS A SUCRE, MACHINES A DRESSER, MOULINS A SCIE, Etc.

Bouilloires de toute espèce, Colonnes et Tuyaux de bâteaux, en fer, ... [illegible]

### Feutre d'Irlande à Toits.

Contracteurs pour le Feutre à Toits.

L'Exposition Internationale de Paris, en 1867.

Dates des patentes—24 octobre 1866 et 17 mai 1869.

PLUSIEURS PRIX ET MÉDAILLES.

NOUVELLE PRÉPARATION A TOITS,

(Non Inflammable)

### DE D. ANDERSON & SON,

FABRICANTS de feutre à toits, ... [illegible]

J. O. LIEBMAN, Agent, ...

### GEO. MERZ,

BRASSERIE DU VIEUX CANAL,

[illegible]

### JULIUS LOEFFLER,

[illegible]

### TEXAS.

Lignes Morgan des Steamers de la Malle des E.-U.

LES steamers suivants, en fer et à hélice, forment cette ligne:

Agnes, Alabama, Austin,

Clinton, City of Norfolk, Harlan,

I. C. Harris, W. G. Hewes, Hutchinson,

Josephine, Gussie, Morgan,

St. Mary, Whitney, ...

POUR INDIANOLA.

Via le R. R. de la Louis. du T. et R. de Morgan.

[illegible]

JEUDI 27 juin.

[illegible]

Pour Rockport, via Aransas, Bay, Corpus Christi, St-Mary et Fulton. Via le Chemin de fer de la Louisiane, du Texas et Brashear, de Morgan.

I. C. HARRIS,

Capitaine S. P. Burwell,

Part de Brashear à l'arrivée du train de 8 A. M. d'Alger le

MARDI 25 JUIN.

Le fret pour Corpus Christi est débarqué au wharf d'Aransas.

Le fret pour St-Mary et Fulton est débarqué à Rockport.

POUR BRAZOS SANTIAGO,

Via le chemin de Morgan, de la Louisiane, du Texas et Brashear.

Le steamer

MARY,

Jas. Brown, commandant,

Partira de Brashear après l'arrivée du train de 8 A. M. d'Alger,

MERCREDI 26 Juin.

Le fret est reçu au dépôt de Morgan, ancien dépôt Pontchartrain au pied de la rue Lafayette.

L'allège à Brazos Santiago, aux frais et aux risques des consignataires.

Pour Galveston, ...

[illegible]

WHITNEY,

MERCREDIS et SAMEDIS.

CITY OF NORFOLK,

LUNDIS et VENDREDIS,

[illegible]

CHAS A. WHITNEY & CO., Agents,

au coin des rues Magazine et Natchez, N. O.

### Arrangement d'Eté.

Ligne de Mandeville et de la Nouvelle-Orléans — Steamers de la Malle des Etats-Unis.

Pour Mandeville, Lewisbourg, Madisonville et Covington. Le steamer de la malle des Etats-Unis,

CAMELIA,

... marcheur et de première classe, capitaine ... partira pour les endroits portés les LUNDIS et les JEUDIS, à l'arrivée du convoi de 10 heures et demie du matin; le MARDI à l'arrivée du convoi de 3 heures de l'après-midi; le MERCREDI, à l'arrivée du convoi de 9 heures du matin, le VENDREDI, à l'arrivée du convoi de 3 heures de l'après-midi; le SAMEDI, à l'arrivée du convoi de 3 heures de l'après-midi; le DIMANCHE à l'arrivée de celui de 7 1/2 du matin.

Le LUNDI et le JEUDI, il ira jusqu'à Old Landing, sur la rivière Tchefuncte, pour Covington.

Retour: Il partira d'Old Landing le MARDI et le VENDREDI à ... heures du matin, et de Mandeville tous les matins; et le DIMANCHE et le MERCREDI tous les soirs.

Il ne sera positivement pas reçu de fret quelconque après le départ du convoi précédant celui à l'arrivée duquel le bateau doit partir.

Le service sera régulier à moins de mauvais temps ou ...

[illegible]

COHEN M. SORIA,

Aux Nos 18 et 20 de la rue de l'Union.

1er juin—1an

Excursion du Dimanche et du Mercredi.

### Pour Mandeville, Lewisbourg et Madisonville.

Le beau steamer

CAMELIA.

De la malle des Etats-Unis, très fin marcheur, et à basse pression, commandant Wm Manover, fera une excursion, régulièrement, le dimanche et le mercredi, à Mandeville, Lewisbourg et Madisonville. Il partira du Lac, tous les dimanches, à l'arrivée du convoi de sept heures et demie du matin, et le mercredi matin, à l'arrivée du convoi de 9 heures. Il sera de retour le soir du même jour, à temps pour le convoi de sept heures et demie.

Prix de l'excursion, aller et retour, $1 00.

Pour plus de détails, s'adresser à

COHEN M. SORIA,

No 18 et 20 de la rue de l'Union.

### Vicksburg.

Départ tous les SAMEDIS, à 5 h. P. M.

NATCHEZ,

T. P. Leathers, Capitaine,

... Ayres, Commis.

Pour Donaldsonville, Plaquemine, Baton Rouge, Port Hudson, Bayou Sara, Fort Adams, Natchez, Vicksburg et tous les atterrages intermédiaires.

[illegible]

JNO. JANNEY, 120 Commune.

### Pour la Rivière Rouge.

Paquebot hebdomadaire régulier de la Nouvelle-Orléans, d'Alexandrie et de Shreveport.

[illegible]

BRITTON & EPPLER, Agents,

No 125 de la rue Gravier.

OPELOUSAS.

Paquebot régulier des Opelousas ...

Washington, Port Barre, tous les débarcadères de l'Atchafalaya et du bayou Courtableau.

Le bon bateau à vapeur le

BERTHA,

C. C. PICKETT, Capitaine

A. MEYBAUER, Clerk.

Paquebot Régulier de OPELOUSAS.

Départ tous les SAMEDIS à 5 heures P. M.

Pour Opelousas, Washington, Port Barre, et tous les débarcadères de l'Atchafalaya et du Bayou Courtableau. ...

[illegible]

### Bâton Rouge.

Paquebot de la Nouvelle-Orléans à la Côte, à Baton-Rouge, et au Rail-Road ...

[illegible]

R. O. MELANCON, 11, rue Conti

Paquebot régulier des Bayous Lafourche. Départ de la Nouvelle-Orléans, tous les LUNDIS et JEUDIS ...

[illegible]

### Paquebot de la Côte d'en bas.

Jours de départ, tous les MARDIS et VENDREDIS, à 10 heures A. M.

Pour le Fort Jackson, la Quarantaine, le Quartier des Buras, ... le Pointe à la Hache, l'Anse aux Outardes et tous les points intermédiaires de la côte d'en bas. ...

SALLIE K.

Capt. A. F. Jacobson, ... Titus, commis,

partira ainsi qu'il est dit ci-dessus. Pour fret ou passage, s'adresser à bord, ou à

A. H. VERRET,

12 mars— No 125 rue de la Vieille-Levée.

### Pour la Grande Ile.

Départ tous les Samedis et les Mercredis, à 8 heures du matin, à partir de samedi, le 15 juin 1872.

Le steamer pour passagers, neuf et rapide.

J. F. FRAZER,

GUS. RICHARD, Propriétaire,

W. T. Gilham et John F. Borr, commis.

Partira du pied du canal Harvey, ... deux voyages par semaine ... le 1er juillet 1872.

Prix du passage pour chaque voyage, $2 00.

### The People's Insurance Company OF NEW ORLEANS

Bureau: Rue St-Pierre, No. 5

(Sâlle Pontalba).

Assure contre les risques de Feu, Rivière et Marine.

R. M. DAVIS, Président,

A. SOCOLA, Vice-Président,

A. GRAGNON, Secrétaire.

Comité des Finances:

[illegible]

Directeurs:

[illegible]

DÉPOT CENTRAL

### DES AMATEURS.

Rue St-Charles.

### F. CHARLEVILLE

—AU POINT ROUGE—

ARTICLES DE PÊCHE,

NOUVEAUX ET FRAIS.

[illegible]

Charbon ... Charbon

[illegible]

Working Men's Accommodation

... ASSOCIATION D'AMÉRIQUE

... Louisiane,

... Nouvelle-Orléans,

[illegible]

ARTICLE TROIS.

Le domicile légal de cette Association sera la ville de la Nouvelle-Orléans.

ARTICLE QUATRE.

Le capital actuel de la dite Association sera de cinq cent mille dollars ... [illegible]

ARTICLE CINQ.

La dite Association commencera ses opérations quand quatre mille actions auront été souscrites, ou plus tôt, si le Conseil des Directeurs le juge utile.

ARTICLE SIX.

Tous les pouvoirs de la dite Association seront accordés à un Conseil de Direction, composé de dix personnes, dont chacune d'elles devra, au moins, ... dix actions ... de la dite Association.

Les personnes dont les noms suivent sont, par le présent, nommées et constituées comme les premiers Directeurs de la dite Association.

H. DUDLEY COLEMAN, C. N. WELSHANS,

J. H. GARDNER, DR. J. N. RILEY,

D. FOGELLO, JOHN MCPHELIN,

J. B. MONDIBOT.

Elles devront servir jusqu'à ce que leurs successeurs soient élus et installés, d'après les règles de cette Constitution.

ARTICLE SEPT.

Le deuxième lundi de janvier 1873 et le même jour des années suivantes, l'élection des Directeurs aura lieu ... [illegible]

ARTICLE HUIT.

[illegible]

ARTICLE NEUF.

[illegible]

ARTICLE DIX.

[illegible]

ARTICLE ONZE

[illegible]

ARTICLE DOUZE.

[illegible]

ARTICLE TREIZE.

[illegible]

ARTICLE QUATORZE.

[illegible]

ARTICLE QUINZE.

[illegible]

ARTICLE SEIZE.

[illegible]

ARTICLE DIX-SEPT.

[illegible]

A. S. HORTON.

ARTICLE DIX-HUIT.

[illegible]

F. R. BEAUVAIS.

ARTICLE DIX-NEUF.

Le Président et le Caissier signeront tous ... [illegible]

ARTICLE VINGT.

[illegible]

ARTICLE VINGT-ET-UN.

[illegible]

ARTICLE VINGT-DEUX.

Les actionnaires ne seront responsables ... [illegible]

[illegible]

### J. A. PFEIFER

### PIANOS ET ACCORDÉONS.

[illegible]

### Dépôt de Machines à Coton et de Machines de W. L. CUSHING,

... St-Charles, ...

[illegible]

Moulins à sucre, ... Machines à vapeur ... [illegible]

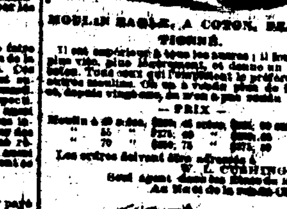

MOULIN EAGLE, A COTON, PERFECTIONNÉ.

[illegible]

— PRIX —

[illegible]

Les ordres doivent être adressés à

W. L. CUSHING,

Seul Agent dans le Sud,

Au No ... de la rue St-Charles.

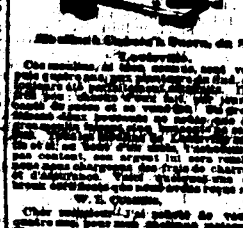

[illegible]

### N. O. GOLD PEN FACTORY,

St-Charles & Commercial Place

[illegible]

### DIVERS.

Sauvez vos jours et vos propriétés.

HUILE DE BLANC DE BALEINE MINÉRALE.

[illegible]

### Pharmacie à la Baie St-Louis.

[illegible]

### JOS. BRANDNER,

MARCHAND-TAILLEUR.

... Bourbon, ...

Entre les rues Dumaine et Ste-Anne.

Nouvelle Orléans.

### Important pour les Cafés et Salons de Bière.

[illegible]

ROBERT ...

### SEULE AGENCE

DE LA CÉLÈBRE MAISON DE

Martini Sola & Co.

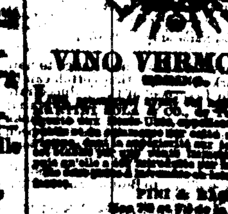

### VINO VERMOUTH

[illegible]

### $60 et $65.

### MACHINE A COUDRE

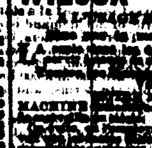

### WILCOX & GIBBS,

[illegible]

M. S. Hedrick,

Au No 104 de la rue du Canal.

[illegible]

### MEDICAMENTS.

Nlle-Orléans, ... 1872.

[illegible]

A Mr. Thos. Howard,

Cher monsieur,

J'ai analysé votre "Nature's Hair Restorative," et confirme, avec plaisir, qu'il ne contient ni plomb, ni ... [illegible]

### Le Charlatanisme mis de côté.

[illegible]

### Ayez l'Œil sur vos Enfants.

[illegible]

### DENTISTES.

### Le Dr. CHARLES E. KELLS

[illegible]

### Révolution! Révolution!

... Dr. GEO. F. MALONEY, ...

[illegible]

Pièce supérieure ... complet pour $20 seulement.

[illegible]

### Sucres, Mélasses et Sirops.

[illegible]

A. THOMSON & CO.

[illegible]

### Compagnie d'Assurance Mutuelle — DES — Marchands de la Nlle-Orléans,

No 104 RUE DU CANAL.

[illegible]

### CHEMINS DE FER.

Chemin de fer de Mobile et de l'Ohio ...

[illegible]

### Chemin de fer de la Nlle-Orléans, de Mobile et du Texas.

[illegible]

G. W. R. BAYLEY.

### Chemin de Fer de la Nlle-Orléans, de Mobile et du Texas.

[illegible]

CHANGEMENT DE SERVICE.

DÉPART.

[illegible]

ARRIVÉES.

[illegible]

G. W. R. BAYLEY.

CHEMIN DE FER DE LA NOUVELLE-ORLÉANS, DE JACKSON ET DU GRAND-NORD.

[illegible]

### Chemin de Fer Pontchartrain.

[illegible]

### Grand Chemin de Fer de Jackson (Grand Chemin de Fer de la Nouvelle-Orléans, de Jackson et du Nord, Mississippi Central et Mississippi and Tennessee)

[illegible]

### Aux Contribuables.

### JOHN T. DUFOUR,

[illegible]

Le Docteur J. B. ...

[illegible]

### NEW "BRILLIANT" DE BUCK

[illegible]

### FOURNEAU DE CUISINE

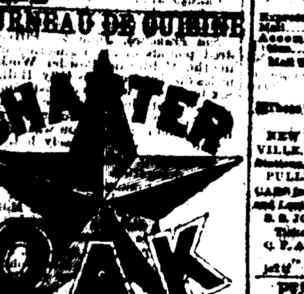



Un Fourneau Charter Oak qui sert depuis trente ans, tous les jours.

[illegible]

### Office Louisiana Branch

MOUND CITY

### Life Mutual Insurance Company

[illegible]

Just Published. 200th Edition.

### MANHOOD.

Corrected and revised by the author, E. de F. Curtis, M. D., F. R. C. S.

[illegible]

### ON MARRIAGE.

[illegible]

MONEY CANNOT BUY IT!

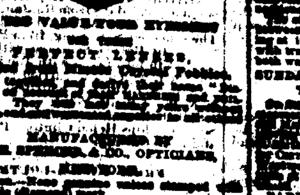



[illegible]

J. E. SPENCER & CO., OPTICIANS,

[illegible]

### $1,000 REWARD

[illegible]

### Corks! Corks!! Corks!!!

[illegible]

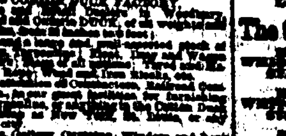



CASSIDY & MILLER.

[illegible]

### Steam Variety Wood Works.

[illegible]

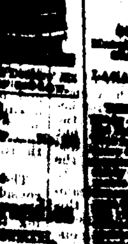

[illegible]

French Wines and Brandies

[illegible]

### RAILROADS.

### New Orleans, Mobile and Texas Railroad.

FARES TO THE SEA COAST WATERING PLACES.

ON and after June 1st, EXCURSION TICKETS good three days from date of sale, and TRIP TICKETS, good for the whole summer season, will be at a reduction of ONE AND A HALF CENTS PER MILE, to Bay St. Louis, Pass Christian, Mississippi City, Biloxi, Ocean Springs and East Pascagoula.

SUNDAY EXCURSION TICKETS, to go and return same day, leaving New Orleans 8:15 A. M., at the following rates:

[illegible]

To enable passengers for SUNDAY EXCURSIONS to take the Cars, at the FRENCH MARKET, CLAIBORNE STREET, or ELYSIAN FIELDS street, ...

G. W. R. BAYLEY,

General Superintendent.

### CHANGE OF TIME.

ON and after JUNE 2, 1872, trains of the

### Great Jackson Route,

(New Orleans, Jackson and Great Northern, Mississippi Central, and Mississippi and Tennessee Railroads.)

Will Depart and Arrive as follows:

[illegible]

THIS LINE MAKE QUICKEST TIME from New Orleans to

NEW YORK, CHICAGO, ST. LOUIS, LOUISVILLE, and all Intermediate Cities, Villages and Towns.

PULLMAN'S PALACE DAY and SLEEPING CARS from New Orleans to Memphis, ... and Louisville, without change.

S. S. JONES, A. D. SHELDON,

Ticket Ag't, Galveston. Ticket Ag't N. O.

### PLEASURE EXCURSIONS

[illegible]

EVERY SUNDAY, the splendid low pressure steamer FRANCIS, ... will run TO AND FROM CARROLLTON, ...

G. W. R. BAYLEY.

### New Orleans, Jackson and Great Northern Railroad.

SUNDAY EXCURSION.

COMMENCING SUNDAY, June ..., and until further notice, an Excursion Train will leave the ... Depot at ... A. M., and returning ... P. M.

GREAT REDUCTION IN FARE.

[illegible]

### New Orleans, Jackson and Great Northern Railroad Company.

GREAT REDUCTION IN LOCAL FARE.

COMMENCING June 1st, 1872, QUARTERLY ... [illegible]

### The New Orleans, Mobile and Texas Railroad,

WITH the CONNECTING LINES, ... [illegible]

### New Orleans, Mobile and Texas Railroad.

LOUISIANA DIVISION.

[illegible]

SUNDAY EXCURSION TRIPS ON RIVER TO AND FROM CARROLLTON.

[illegible]

FARE only TWENTY FIVE CENTS each way.

[illegible]

G. W. R. BAYLEY,

CHARLES L. FITCH,

General Freight and Ticket Agent.

### Pontchartrain Railway.

[illegible]

C. PANDELY.

### MEDICAL.

LOOK TO YOUR CHILDREN.

### The Great Soothing Remedy.

[illegible]

### IRISH ROOFING FELT.

[illegible]

NEW PREPARED ROOFING

[illegible]

J. O. LIEBMAN, Agent,

No. ... Union street.

### NEW ORLEANS DAILY BEE

DUFOUR & LIMET, PUBLISHERS.

Office—No. 73 Chartres Street.

NEW ORLEANS, JUNE 23, 1872.

RATES OF ADVERTISING.

[illegible]

THE WEEKLY BEE

Is published every Saturday morning, ...

RATES OF ADVERTISING.

[illegible]

### MARINE NEWS.

... SUNDAY, June 23, 1872.

CLEARED YESTERDAY.

Schr Mary Emily, Krueger, for Pensacola.

ARRIVED YESTERDAY.

No arrivals from sea yesterday.

ARRIVALS AT NEW BASIN.

[illegible]

ARRIVALS AT OLD BASIN.

[illegible]

— STEAMBOATS —

[illegible]

BELOW COMING UP.

[illegible]

TOWBOAT REGISTER.

The towboat Atlantic, Cable, from St Louis, ...

EXPORTS.

PENSACOLA—Per schr Mary Emily— ...

IMPORTS.

ANTWERP— ...

[illegible]

RECEIPTS FROM THE INTERIOR.

JEFFERSON— ...

[illegible]

FORT JACKSON— ...

LOWER COAST— ...

SHREVEPORT— ...

N. O. JACKSON & GREAT NORTHERN R. R.— ...

[illegible]

MORGAN'S LOUISIANA AND TEXAS R. R.

[illegible]

N. ORLEANS, MOBILE AND TEXAS ROAD.

[illegible]

### LIST OF VESSELS

JUNE 23, 1872.

Cleared and Sailed for New Orleans.

NEW YORK.

BOSTON.

LONDON.

LIVERPOOL.

NEWPORT, WALES.

CARDIFF.

HULL.

SUNDERLAND.

FALMOUTH.

PORT TALBOT.

PORT MADOC.

HARTLEPOOL.

CARNARVON.

TEXEL.

BREMERHAVEN.

ANTWERP.

BORDEAUX.

MARSEILLES.

[illegible]

### Sugar, Molasses and Syrups.

REFINED SUGAR—Crushed, Granulated and Powdered.

A. THOMSON & CO.

GOLDEN SYRUP—A superior article ...

A. THOMSON & CO.

REFINED SYRUP AND MOLASSES ...

A. THOMSON & CO.

LOUISIANA MOLASSES ...

A. THOMSON & CO.

CLARIFIED SUGAR—Various grades ...

A. THOMSON & CO.

LOUISIANA SUGAR ...

A. THOMSON & CO.

FOREIGN SUGAR—Cuba, Demerara and Porto Rico ...

A. THOMSON & CO.

### LEEDS'S FOUNDRY,

(ESTABLISHED IN 1825.)

WE beg leave to inform our friends and the public generally that we are prepared, as formerly, to ... [illegible]

LEEDS & CO.

### To the Public and Tax-Payers.

### JOHN T. DUFOUR,

... EXCHANGE ALLEY ...

[illegible]

### HILL'S EXTRA GOLD PENS.

### FACTORY,

Corner St. Charles and Commercial Place,

NEW ORLEANS.

ALL styles of Pens and Holders ... [illegible]

Gold Holders and Pencils, FACTORY PRICES.

Gold Pens repaired ...

Time of Arrival and Departure of Mails.

NEW ORLEANS POSTOFFICE.

[illegible]

### Office of the Sun Mutual Insurance Company of New Orleans.

No. 61 Camp street.

NEW ORLEANS, Jan. ..., 1872.

SIXTEENTH ANNUAL STATEMENT.

In conformity with the requirements of their charter, the company publish the following statement for the year ending December 31, 1871:

[illegible]

THOMAS SLOO, President.

THOS. ANDERSON, Secretary.

STATE OF LOUISIANA,

Parish of Orleans, City of New Orleans.

[illegible]

THOMAS SLOO, President.

JOHN G. GAINES, Vice President.

THOS. ANDERSON, Secretary.

DIRECTORS FOR THE YEAR 1872.

[illegible]

### New Orleans Mutual Insurance Company.

CORNER CANAL AND CAMP STREETS.

... ANNUAL STATEMENT.

[illegible]

J. W. HINCKS, Secretary.

[illegible]

P. GEO. ... Notary Public.

[illegible]

UNITED STATES MARSHAL'S OFFICE,

New Orleans, May ..., 1872.

THIS IS TO GIVE NOTICE THAT A WARRANT ... [illegible]

... Marshal.

[illegible]