L'Abeille de la Nouvelle-Orléans.

BUREAUX, No. 73, RUE DE CHARTRES.

NOUVELLE-ORLÉANS,

DIMANCHE MATIN, 5 MAI.

VAPEURS.

COMPAGNIE GÉNÉRALE TRANSATLANTIQUE.

SEULE LIGNE DIRECTE POUR LA FRANCE.

Les Vapeurs de la Malle de la Compagnie Générale Transatlantique entre New York et le Hâvre, touchant à Brest.

Les nouveaux et splendides bâtiments de cette ligne ... du Nord—

WASHINGTON, capt. ...

VILLE-DE-PARIS, capt. ...

PEREIRE, capt. ...

SAINT-LAURENT, capt. ...

PRIX DU PASSAGE EN OR (y compris le vin) POUR BREST OU LE HAVRE:

Première cabine, $125. | Seconde cabine, $75.

Billets d'excursion à prix réduits.

... GEO. MACKENZIE, Agent, 58 Broadway, New-York, ou à L. GRAND & Cie, Agent, Gallier Court, Ecole ... N. O.

Compagnie de Vapeurs HAMBOURGEOISE-AMÉRICAINE.

Communication entre le Hâvre et la Nouvelle-Orléans par voie de Santander et la Havane.

Les magnifiques et nouveaux steamers de la Compagnie: GERMANIA, capitaine Hebich; SAXONIA, capt. ...; VANDALIA, capitaine ...

Nous annoncerons les prochaines dates de départ de nos steamers.

Prix du passage, payable en or:

De la Nlle-Orléans à Santander, au Hâvre, à Southampton et à Hambourg ... 1ère Cabine $150, Entrepont $45.

De Hambourg, du Hâvre, de Southampton, Santander à la Havane ... 130, 40.

On peut obtenir des billets de passage de Hambourg, du Hâvre ou de Santander, etc., en s'adressant aux soussignés.

C. B. RICHARD & BOAS, Agents Généraux pour le passage, 61 Broadway, New-York.

WILLIAMS, RUPERTI & CO., Agents Généraux, No 130 rue de la Commune, Nouvelle-Orléans.

Lloyd de l'Allemagne du Nord.

Steamers entre BRÊME et la NOUVELLE-ORLÉANS, par la voie du Hâvre, Southampton et La Havane.

Les steamers du LLOYD de L'ALLEMAGNE DU NORD recommencent leurs voyages réguliers comme suit:

	De Brême.	De la N.-Orléans.
HANOVER	27 Janvier	9 Mars.
HANOVER	24 Février	6 Avril.
FRANKFURT	24 Avril	1er Juin.

Toucheront au Hâvre et la Havane, en venant de Brême et, en s'en retournant à Brême, à ... et à Southampton pour débarquer et ... des passagers et le fret.

Les départs subséquents seront annoncés plus tard.

PRIX DU PASSAGE:

De Brême, Southampton ou le Hâvre—à la Havane ou à la Nouvelle-Orléans:

Chambres ... $120 en or. Entrepont ... 60

De la Nouvelle-Orléans ou de la Havane à Brême, Southampton,—au Hâvre et à Brême: Chambres ... en or. Entrepont ...

De la Nouvelle-Orléans à la Havane: Chambres ... en monnaie courante. Entrepont ...

Les soussignés délivrent des billets de passage de Brême, Southampton ou le Hâvre pour la Nouvelle-Orléans.

Pour plus de détails, s'adresser à ED. F. STOCKMEYER & CO., Agents, Au No 43 de la rue de l'Union.

Pour New-York

Ligne de Steamers des Marchands.

Comprenant les steamers suivants, qui sont de première classe:

SHERMAN ... Capt. Thos. Halsey.
GEN'L MEADE ... Capt. A. W. Sampson.
UNITED-STATES ... Capt. M. B. Crowell.
MISSISSIPPI ... Capt. W. P. Henry.
WESTERN METROPOLIS ... Capt. H. S. Quick.
EMILY B. SOUDER, Capt. F. Burdick.

Partant de New-York, tous les samedis.

Le steamer UNITED STATES, Minor B. Crowell, commandant, partira de son wharf, en face de la rue Jefferson, SAMEDI 11 mai, à 8 h. A. M.

Des steamers ont d'excellents aménagements.

Chambres ... $50 00.
Entrepont ... 25 00.

On signe des billets de connaissement pour Liverpool, Glasgow, Hamburg et Brême. ...

Le steamer UNITED STATES suivra le SAMEDI 11 mai à 8 h. A. M.

JOHN H. LUDWIGSEN, Rue de la Commune No. 166.

Pour New York, directement.

Ligne des steamers Cromwell entre New-York et la Nouvelle-Orléans.

CETTE LIGNE SE COMPOSE des steamers suivants:

GEO. CROMWELL,
GEO. WASHINGTON,
CORTES,
ST-LOUIS,

Le steamer GEO. CROMWELL, S. L. Clapp, commandant, partira de son wharf, au pied de la rue Toulouse SAMEDI 11 mai à 8 heures A. M.

Passage ... $50.

Cette ligne prend du fret et donne des connaissements pour LIVERPOOL, BRÊME et le HAVRE.

Pour fret ou passage, s'adresser à ALFRED MOULTON, Rue Carondelet, No 61.

POUR PHILADELPHIE, via la Havane.—Départ, SAMEDI, 18 mai, à 8 heures du soir.

Le beau steamer, de première classe, YAZOO, capt. Barrett.

Pour fret ou passage, s'adresser à WM. CREEVY, Agent, Encoignure Carondelet et Gravier.

Le steamer JUNIATA capt Catharine, suivra et partira à son jour régulier.

Compagnie d'Assurance Mutuelle de la Louisiane.

CONFORMÉMENT aux prescriptions de sa Charte, la Compagnie publie l'état suivant:

Total des primes pour l'année finissant le 29 février 1872 ... $320,567 16

Savoir:		
Primes d'incendie	$115,487 36	
Primes maritimes	173,875 36	
Primes de rivière	31,203 36	
		$320,567 16
Primes non acquises et retour et réfaction sur les primes		63,467 00
Primes nettes		$256,600 13
Pertes d'incendie	$90,688 24	
Pertes maritimes	132,189 75	
Pertes de rivières	15,976 24	
	$238,189 41	
Taxes	10,935 64	
Dépenses moins le compte d'escomptes	22,254 71	
		$266,380 75
Balance		$9,680 38

La Compagnie a l'actif suivant évalué à la valeur la plus basse du marché au comptant: Bons de la ville et autres; Actions de banques et autres; Scrip de compagnies d'assurances; Immeubles; Billets à recevoir sur hypothèques; Billets à recevoir; Primes en cours de collection; Comptant en caisse et en Europe ...

Ce qui précède est une copie juste, véritable et correcte des livres de la Compagnie.

CHAS. BRIGGS, Président.

J. P. ROUX, Secrétaire.

Etat de la Louisiane, paroisse d'Orléans, ville de la Nouvelle-Orléans ... 1872.

P. CHS. CUVELLIER, Notaire.

Six pour cent d'intérêt sur les certificats de scrip en circulation seront payés aux porteurs ou à leurs représentants légaux, à partir de LUNDI, 13 mai 1872.

CHAS. BRIGGS, Président.
ANT. CARRIERE, Vice-Président.
J. P. ROUX, Secrétaire.

Conseil d'Administrateurs élus le 19 février 1872.

Chas. Briggs,	Chas. Lafitte,
Ant. Carrière,	John S. Wallis,
Geo. A. Fosdick,	Rudolph Sieg,
R. Brugier,	H. F. Given,
P. Anderson,	W. C. Black,
A. Frerichs,	Thos. H. Hunt,
Geo. W. Dunbar,	Chs. Honold,
E. F. Stockmeyer,	D. Jamison,
Geo. W. Hynson,	R. S. Howard,
A. Montgomery,	Félix Larue,
Henry J. Vose,	Aug. Reiss,
E. Marqueze,	G. D. Fisher,
Chas. Weschner,	Edward Toby,
A. Lecourt,	Wash. Morton,
Frank Williams,	R. Gressinger,
Thomas Byrne,	William Knox,
Geo. Foster	

Aux Contribuables.

JOHN T. DUFOUR,

60 ... PASSAGE DE LA BOURSE ... 60

Entre Bienville et Douane.

SE charge du règlement des Taxes de Ville et d'Etat, arriérées ou non, de la réduction de l'assessment, dans les cas où les estimateurs ont exagéré la valeur des propriétés imposables; de la rectification des noms sur les listes, etc., presque exclusivement livré, depuis plusieurs années, à ce genre d'occupation, il croit pouvoir être utile aux contribuables qui voudront bien l'honorer de leur confiance.

TEUTONIA

Compagnie d'Assurance de la Nlle-Orléans.

Le Bureau principal ... au No. 111 de la rue Gravier, ... Assure contre les risques d'incendie, de Rivières et de Mer ...

Capital ... $1,000,000

TEXAS.

Lignes Morgan des Steamers de la Malle des E.-U.

LES steamers suivants, en fer et à basse pression, forment cette ligne:

Agnes,	Alabama,	Austin,
Clinton,	City of Norfolk,	...
I. C. Harris,	W. G. Hewes,	Hutchinson,
Josephine,	Matagorda,	Morgan,
St. Mary,	Whitney,	Mary.

... via le fleuve Mississippi.

Le steamer en fer HUTCHINSON, W. H. Talbot, commandant, partira du pied de la rue St. Joseph, LUNDI, 6 mai à 5 P. M.

Des bills de connaissement sont signés pour Victoria via la ligne Morgan de Galts, Ouest Texas et Mexique ...

Pour Brazos Santiago et Rockport, via Aransas Bay et via le R. R. de la Louis. du Texas et R. de Morgan.

Le steamer en fer MARY, Jas. Brown, commandant, partira de Brashear à l'arrivée du train de 8 A. M. d'Alger, le VENDREDI, 10 Mai à ...

Tout le fret pour Corpus Christi sera débarqué au wharf d'Aransas.

Le fret pour St-Mary et Fulton est débarqué à Rockport.

Le fret est reçu au dépôt du chemin de fer de Morgan, (ancien dépôt Pontchartrain) au pied de la rue Lafayette.

Pour Galveston, route intérieure, pour les passagers et la malle.

Par la voie du chemin de fer de la Louisiane et du Texas de Morgan.

Pour les Passagers et la Malle seulement.

LES PASSAGERS PRENNENT LE FERRY DU CHEMIN DE FER, au pied de la rue Ste. Anne, à 7 heures et demie du matin, et arrivent à 11 heures et demie du matin, à Brashear City, où ils prendront le steamer

JOSEPHINE, MARDIS et VENDREDIS.
WHITNEY, Les MERCREDIS et les SAMEDIS.
CITY OF NORFOLK, JEUDIS et DIMANCHES.

On peut acheter des billets et retenir des chambres jusqu'à 5 heures du soir, tous les jours, (excepté les dimanches) aux bureaux des agents, ou au débarcadère du ferry, le matin du jour du départ.

CHAS A. WHITNEY & CO., Agents, au coin des rues Magazine et Natchez, N. O.

Arrangement d'Hiver.

Ligne de Mandeville et de la Nouvelle-Orléans.—Steamers de la Malle des Etats-Unis.

Pour Mandeville, Louisburg, Madisonville et Covington.—Le steamer de la malle des Etats-Unis CAMELIA, ...

Le LUNDI et le JEUDI, il ira jusqu'à Old Landing, sur la rivière Tchefuncte, pour Covington.

... COHEN M. SORIA. Aux Nos 19 et 26 de la rue de l'Union.

Vicksburg.

Départ tous les SAMEDIS, à 5 h. P. M.

NATCHEZ, T. P. Leathers, capitaine.

Pour Donaldsonville, Plaquemine, Baton Rouge, Port Hudson, Bayou Sara, Fort Adams, Natchez, Vicksburg et tous les atterrages intermédiaires.

A Vicksburg le NATCHEZ relâche avec les bateaux desservant les rivières Yazoo, Tallahatchie et Sunflower. Il fait aussi le service régulier de la malle.

Pour fret ou passage, s'adresser à bord ou à JNO. JANNEY, 150 Commune.

OPELOUSAS.

Paquebot régulier des Opelousas—Départ tous les MERCREDIS, à 5 heures, P. M., pour les Opelousas, Washington, Port Barré, tous les débarcadères de l'Atchafalaya et du bayou Courtableau.

Le bon bateau à vapeur le SELMA, C.C. PICKETT, Capitaine.

A. MEYNIER, SR., Clerk.

Paquebot Régulier de OPELOUSAS.

Départ tous les SAMEDIS à 5 heures P. M. Pour Opelousas, Washington, Port Barre, et tous les débarcadères de l'Atchafalaya et du Bayou Courtableau. ...

BRITTON & KOPPLER, Agents, No 126 de la rue Gravier.

P. S.—Le bateau donnera des connaissements pour tous les débarcadères du Bayou Boeuf.

Paquebot semi-hebdomadaire de la Côte et de Lafourche.

... HENRY TETE, capitaine Jos. Dalferes, commis M. H. Landry. ...

J. G. LANDRY, Secrétaire, No 36 de la rue Conti.

Paquebot de la Côte d'en bas.

Jours de départ tous les MARDIS et VENDREDIS, à 10 heures A. M.

Pour le Fort Jackson, la Quarantaine, le Quartier des Bayes, Reeland, la Pointe à la Hache, l'Anse aux Outardes et tous les points intermédiaires de la côte d'en bas. Le beau bateau à vapeur à roues sur les côtés, SALLIE V., Capt. A. F. Jeanfreau, Jno. L. Titus, commis, partira ainsi qu'il est dit ci-dessus. Pour fret ou passage, s'adresser à bord, ou à A. H. VERRET, No 126 rue de la Vieille-Levée.

S. FERNANDEZ & CO.,

Marchands de Groceries en Gros — ET — Négociants Commissionnaires.

Marchands de BOEUF, PORC, FARINE, BACON, CAFÉ, SAINDOUX, RIZ, etc. Ils ont du VIN DE CATALOGNE de qualité supérieure qu'ils offrent aux familles à bas prix.

No 125 de la rue Vieille-Levée.

Bureaux de la Compagnie "Sun" d'Assurance Mutuelle de la Nouvelle-Orléans,

NO. 63 DE LA RUE DU CAMP, NOUVELLE-ORLÉANS, 24 JANVIER 1872.

SEIZIÈME ÉTAT ANNUEL.

CONFORMÉMENT aux réquisitions de sa Charte la Compagnie publie l'état suivant pour l'année expirée le 31 décembre 1871:

Montant des primes de l'année expirée le 31 décembre 1871:

Sur risques d'incendie		$160,735 37
Sur risques de mer		41,073 32
Sur risques de rivières		61,159 64
		$263,872 00 (?)
Plus: Risques non expirés de 1870		45,412 00
A déduire: Risques non expirés de 1871	$44,686 00	
Primes remboursées	1,795 31	46,480 31
		$200,508 72

Montant net des primes ... Pertes, etc., payées dans la même période ... Bénéfice net ... $32,300 00

L'actif de la compagnie est comme suit. Il est basé sur la valeur la moins élevée du marché, au comptant: 218 bonds consolidés de la ville ... $186,770 00; 190 bonds de la ville en faveur de chemins de fer ... 133,000 00; 44 bonds sept pour cent de la ville ... 21,450 00; 14 bonds de l'Etat ... 7,980 00; 4 bonds de l'Odd Fellows Hall Association ... 4,000 00; bonds de la Grand Loge de la Louisiane ... 2,080 00; bonds du Turners' Association ... 1,680 00; Actions de banques et de la Compagnie du Gaz, etc. ... 166,041 73; Prêts garantis ... 30,200 00; Prêts sur hypothèque ... 49,300 00; Effets à recevoir ... 12,787 77; ...

Ce qui précède est une copie exacte faite les livres de la Compagnie.

THOMAS SLOO, Président.
HOS. ANDERSON, Secrétaire.

ETAT DE LA LOUISIANE, Paroisse d'Orléans, Ville de la Nouvelle-Orléans. Assermentés et signé pardevant moi, le 26me jour de janvier A. D. 1872.

ANDREW HERO, Jr., Notaire Public.

Les Directeurs ont résolu de payer six pour cent d'intérêt, à partir du deuxième lundi de février 1872, ... TRENTE-CINQ POUR CENT ...

THOMAS SLOO, Président.
JOHN G. GAINES, Vice-Président.
THOS. ANDERSON, Secrétaire.

DIRECTEURS POUR L'ANNÉE 1872.

John G. Gaines,	...
Henry Renshaw,	...
B. Sloo,	I. N. Marks,
Charles Macready,	Richard Flower,
J. Weis,	W. B. Seymour,
W. B. Taylor,	J. C. Morris.

SOUSCRIPTION PATRIOTIQUE DES FRANÇAIS ...

... pour la libération du territoire ...

Les listes de souscription sont déposées aux adresses suivantes:

Consulat de France, 11 rue St. Louis.
A. Carrière & ... Bienville.
Victor Maignan, 31 rue Bienville.
... rue de Chartres.
Avenir de la Nouvelle-Orléans.
Ebex Ray, 20 rue Royale.
E. N. Peuch, 122 rue Bourgogne.
Michel ... rue Vieille-Levée.
Dupas Pochelu, 35 rue du Camp.
Bodet & ... Vieille Levée.
C. Cavaroc & Cie, 9 Passage de la Bourse.
A. Waltz, 26 rue Conti.
Hébert & Cie, angle Bienville et Chartres.
A. Dudemaine, angle Royale et St. Louis.
A. Barbier, ...
L. Chapotel, angle Bienville et Bourbon.
C. Rouyer, angle Toulouse et Chartres.
Th. Gollain, angle Dumaine et Vieille-Levée.
P. P. Chabert, 33 rue St. Ferdinand.
H. Bouvier, ... rue Ste. Anne.
Joseph Leblanc, ... rue Vieille-Levée.
Renaissance Louisianaise.
Antoine Alciatore, 40 rue St. Louis.
Desbons & Bousquet, angle St. Pierre et Royale.
Emile Levy, ... rue du Canal.
Propagateur Catholique.
A. Simon, 16 Passage de la Bourse.
G. Bonnedarrère, angle Palmyra et Claiborne.
Joe Chapel, (Alger).
St Cyr Fourcade, angle Canal et Remparts.
Barthelemy Antony, angle Ursulines et Vieille-Levée.
H. Damiens, angle Toulouse et Royale.
J. Schupmeier, rue Royale No ...
C. Abadie, angle Dauphine et Dumaine.
E. Durieu, angle Villeré et St. Pierre.
F. Tujague, 14 rue de Chartres.
P. Roubion.

Bureaux de l'Ascension Propelling Company of America ... le bureau de la Compagnie ... LUNDI ...

E. SABOURIN, Secrétaire.

... LUNDI, 20 mai 1872, à 2 heures de l'après-midi ... l'article 29 de la Charte.

GEO. PERRILLIAT, Secrétaire.

Bureaux de l'Association de l'Hôtel St-Louis.—Nouvelle-Orléans, 11 avril 1872.—Conformément à une résolution du conseil de direction, adoptée le 9 avril 1872, avis est donné aux souscripteurs au capital de l'Association de l'Hôtel St-Louis que le cinquième versement de cinq piastres par action sur le montant de chacune des souscriptions, est appelé et doit être effectué le 13 mai prochain (1872), aux bureaux de la dite Association, rue St-Louis, entre les rues Royale et Chartres.

CHAS D. DELERY, Secrétaire.

Bureaux de l'Ascension Propelling Company of America, No 175 rue de la Commune.—Avis est, par le présent, donné qu'une assemblée générale des Actionnaires de cette Compagnie aura lieu aux bureaux de la Compagnie, le JEUDI 9 de mai 1872, à 10 heures du matin, à l'effet d'augmenter le fonds capital de la Compagnie, de changer son nom, d'acquérir de nouveaux droits, de déclarer que les actions souscrites sont payées en plein à $10, et pour d'autres objets.

Par ordre de la Direction,
E. SABOURIN, Secrétaire.

Taxes de Ville.

DÉPARTEMENT DES FINANCES, Hôtel de Ville, 1er mai 1872.

LE soussigné est maintenant prêt à recevoir les taxes autorisées par la nouvelle "loi de conversion" et qu'on pourra payer de la manière suivante:

Une piastre et trente cents comptant et une piastre quarante-cinq cents en certificats de taxes, cinq pour cent de remboursement, certificats d'allocations, mandats de la police métropolitaine et certificats d'écoles.

Les personnes qui ont payé deux pour cent sur les taxes de cette année pourront payer les autres trois quarts en certificats, etc., mentionnés plus haut.

Il convient peut-être d'annoncer que le comptant dont il est question ci-dessus n'appartient pas à la ville, mais est déposé, chaque jour, hors du contrôle du gouvernement de la ville, pour le paiement de l'intérêt, etc.

JNO. S. WALTON, Administrateur des Finances.

LE CÉLÈBRE

CULTIVATEUR HOLLYWOOD.

J'ANNONCE avec plaisir au public que j'ai en ce moment un grand nombre des Célèbres Cultivateurs Hollywood, Inventés par MM. VON PHUL & MALLON, d'Est Baton Rouge, Lne.

En offrant cette machine, nous ne nous flattons pas de ce qu'elle peut faire; nous laissons le public juger de sa valeur. Nous dirons seulement que le besoin d'une machine de ce genre se faisait sentir depuis longtemps.

L'usage du Cultivateur Hollywood met le planteur à même de se passer presque entièrement du "Hoe Gang" et fait le Travail d'au moins Trois Charrues, ce qui constitue une grande économie.

Les Cultivateurs sont exposés actuellement à mes bureaux. Je suis prêt à remplir tous les ordres.

P. VON PHUL, Au No 11 de la rue de l'Union, Nouvelle-Orléans.

"WHISKY DEXTER"

"AMER NEW FOUNDLAND"

EN ma qualité d'agent de MM. Edmund Dexter & Sons, de Cincinnati, j'annonce au public qu'il trouvera toujours ce célèbre whisky chez tous les grocers et à mon magasin, en lots de vingt-cinq barils.

J'ai toujours en magasin l'amer favori connu sous le nom de NEW FOUNDLAND BITTERS, en lots de vingt-cinq caisses.

—AVERTISSEMENT—

Le public est informé que la marque du "Whisky Dexter" se compose d'un bateau à vapeur et du nom de EDMUND DEXTER & SONS. Estampes (brûlées) sur le baril.

Lorsque vous demanderez le WHISKY DEXTER et l'AMER NEW FOUNDLAND n'en acceptez pas d'autres.

Nos prix sont aussi bas que ceux de toute autre marque, car ils sont basés tous les jours, par les cotés du Cincinnati.

JULES TARDOS, Agent, Au No 69 de la rue Tchoupitoulas, Nlle-Orléans, (Lne.)

GEO. MERZ,

BRASSERIE DU VIEUX CANAL, Angle Toulouse et Villeré, Nlle-Orléans.

PAR suite de la demande toujours croissante de ma BIÈRE et de mon ALE, j'ai placé, pour les marchands et les familles, des boîtes à ordres à l'entrée de la Bourse des Marchands, Passage de la Bourse, à côté des bureaux de MM. C. B. Churchill ...

Restaurant Cosmopolitain,

13 et 15 ...... RUE ROYALE ...... 13 et 15

Entre les Rues Canal et Douane.

LOUIS CHAPLAIN, Propriétaire.

ON y trouvera tout ce que la saison fournit de plus délicat et toute espèce de Vins de choix; tout ce qu'il faut pour les Soirées, les Mariages, etc.

Il y a des Salons particuliers au premier; des Chambres élégamment meublées, à louer à la semaine ou au mois.

Le Restaurant est ouvert jusqu'à minuit.

COMPAGNIE D'ASSURANCE DU COMMERCE

De la Nouvelle-Orléans.

SIXIÈME ÉTAT ANNUEL.

CONFORMÉMENT aux réquisitions de sa Charte, la Compagnie publie l'état suivant de ses affaires:

Primes reçues dans l'année expirée le 31 mars 1872,

Incendie	$54,612 66	
Mer	24,305 04	
Rivières	91,638 50	
	$170,556 64	
Plus, primes non expirées le 31 mars 1871	$17,479 59	
	$188,036 13	
Moins, non expirées le 31 mars 1872	12,464 79	
		175,571 34
Payé, pertes par l'incendie	$26,620 71	
Payé, pertes sur mer	11,241 57	
Payé, pertes sur rivières	42,136 98	
	$79,999 26	
Payé, refaction (rebate)	26,774 25	
Payé, réassurances	4,174 75	
Payé, primes remboursées	2,721 97	
Payé, taxes	8,734 60	
Payé, casuel	1,513 57	
Payé, loyer	4,776 00	
Payé, dépenses, salaires, timbres, etc.	14,170 13	
	$142,863 94	
Moins, profits, pertes et intérêt	14,673 60	
		$127,290 94
Bénéfice		48,280 40

ACTIF:

Billets d'actions	$73,408 65
Effets à recevoir	139,367 38
Mobilier	3,000 00
Actions Harbor Boat	1,341 00
Bonds de la ville	1,350 00
Billets en voie de recouvrement, net	24,439 00
En caisse	124,007 31
	$349,201 00

Le tableau qui précède est une copie exacte faite sur les livres de la Compagnie. Nouvelle-Orléans, 31 mars 1872.

J. H. OGLESBY, Président.
WALTER HUNTINGTON, Secrétaire.

VILLE DE LA NOUVELLE-ORLÉANS, 9 avril 1872. Assermenté et signé pardevant moi, notaire.

EDWARD IVY, N. P.

... J. H. OGLESBY, Président.
JOHN T. HARDIE, Vice-Président.
WALTER HUNTINGTON, Secrétaire.

Nouvelle-Orléans, 9 avril 1872.

MÉDICAMENTS.

Le Charlatanisme mis de côté.

BANDES HERNIAIRES ET SUPPORTS AVEC OU SANS SUPPORT DE L'UTERUS (POUR LA CHUTE DE LA MATRICE)

... 1871 ... GUÉRISON RADICALE DES HERNIES.

Ces Appareils sont sans égaux en Amérique ou en Europe.

... E. STREIMANN ...

Ayez l'Œil sur vos Enfants.

... WHITCOMB ...

DENTISTES.

Le Dr. CHARLES B. KELLER ...

Révolution! Révolution!

DENTS! ... LE DR. GEO. F. MALONEY ...

DENTISTE. Le docteur ALLEN, No 11 rue ...

Pièce supérieure au complet pour $20 seulement.

LE DR. CHS. MERMILLIOD, Dentiste ...

Le Docteur J. B. FEREZ.

CABINET—Au No ... de la rue ...

PIANOS.

J. A. PERIER.

PIANOS ET HARMONIUMS,

85 ...... ROYALE 85

CONCURRENCE IMPOSSIBLE.

La maison J. A. PERIER vient de recevoir un choix considérable de PIANOS ... Pleyel, Wolf & Co. ... et les Harmoniums ... LA MAISON PERIER ...

Musique. Pianos.

GRAND RABAIS.

M. ELIE,

16 ...... RUE ROYALE 16

A toujours en magasin un grand assortiment de pianos des meilleurs facteurs français, Pleyel et autres, d'instruments de musique, cordes, etc., ainsi qu'un grand choix de musique. Accord et réparation de pianos. Prix très réduits.

INSTITUTIONS.

JEFFERSON ACADEMY,

43 ...... RUE BOURBON 43

Entre Bienville et Douane, Dirigée par—

G. J. LORD.

Les familles qui désirent placer leurs enfants au Jefferson Academy sont priées de le faire de bonne heure.

INSTITUT ST-LOUIS POUR LES DEMOISELLES,

Dirigé par Mme MATTHEY, Successeur de Mmes LAVILLEBEUVRE et DERON, No 275, rue Dauphine, entre Ursulines et Hôpital.

On peut, pour plus de renseignements, se procurer le prospectus ...

LE LOCQUET-LEROY,

Institution Collégiale de la Nlle-Orléans, No 230 rue du Camp, Entre les rues Calliope et Poydras.

L'ANNÉE scolaire de cette Institution commencera ...

L. G. LOCQUET-LEROY, Directeur.

Fonderies, Machines, &c.

Chaudières à Sucre du Tennessee De la célèbre Usine de Senatobia.

APPARTENANTS à MM. WOODS, YEATMAN & CO.—Le soussigné a constamment en main un assortiment de ces Chaudières, ainsi que des GRILLES et des BOUCHES DE FOURNEAU, des meilleurs modèles.

E. F. LAVILLEBEUVRE.

FONDERIE DE LEEDS.

ÉTABLIE EN 1825.

Au coin des rues Delord et Foucher.

NOUS annonçons à nos amis et au public que nous ... MACHINES à VAPEUR ... LEEDS & CO.

FONDERIE SHAKESPEARE,

RUE GIROD, Entre les rues Baronne et Dryades, Nlle-Orléans.

JOS. A. SHAKESPEARE, A. SMITH, S. SWOOP.

SHAKESPEARE, SMITH & CO., —Successeurs de— GEDDES, SHAKESPEARE & CO.,

FONDEURS de fer et de cuivre, Fabricants de toute espèce de Machines à Vapeur, Moulins à sucre, Machines à dessécher, Machines de ... Fronts de Magasins, Colonnes, Vérandahs ...

Fonderie et Fabrique de Bouilloires D'ARMSTRONG,

Au coin des rues Erato et Fulton, (ci-devant rue de la Vieille-Levée.)

W. J. J. ARMSTRONG ...... Directeur.

— Fabricant de —

MACHINES A VAPEUR, MOULINS A SUCRE, MACHINES A DESSÉCHER, MOULINS A SCIE, Etc.

Bouilloires de toute espèce, Colonnes et Façades de bâtisses, en fer, Bâches de sucrerie et toute espèce de fonte.

MIRAMON,

Marchand de toute espèce de Meubles

Nos 99, 101 et 103 de la rue de Chartres, Nlle-Orléans.

... Bureaux ...

E. DESCHAMPS,

No 20, ... St. Louis ...

EAUX-DE-VIE et vieux Cognac, CORDIALS, ABSINTHE ... FRUITS A L'EAU-DE-VIE, FRUITS AU JUS, LIQUEURS DU PAYS, &c.

Seul agent, aux Etats-Unis, pour la vente du CÉLÈBRE AMER DES PYRÉNÉES.

Association d'Assurance Mutuelle de la Nlle-Orléans.

... Conformément à sa charte, l'Association d'Assurance Mutuelle de la Nlle-Orléans, publie l'état suivant ...

... timbres de revenu; Profits et pertes ... 1,418 89; 99 21 ...

Le tableau qui précède est une copie exacte faite sur les livres de l'Association d'Assurance Mutuelle de la Nlle-Orléans.

C. CAVAROC, Président.

G. LANAUX, Secrétaire.

ETAT DE LA LOUISIANE, Paroisse d'Orléans, ville de la Nlle-Orléans. Assermenté et signé pardevant moi, ce 6 avril 1872.

G. LE GARDEUR, Jr., Notaire public.

Aujourd'hui, à une réunion spéciale des Directeurs, il a été résolu, conformément à l'Art. VII de la charte, de collecter, des mains des actionnaires, un assessment de ... pour cent sur le montant net des primes du premier trimestre de 1872, ... Il a été résolu, en outre, de payer aux actionnaires, sur demande, un intérêt trimestriel de 2 1/2 pour cent sur le montant du capital payé.

— DIRECTEURS —

C. Cavaroc,	S. Cambon,
Chs de Ruyter,	A. Poincy,
Léon Haas, Jr.,	J. Kelly,
E. F. Mioton,	F. E. Wiltz,
W. Agar,	L. Queyrouze,
	A. Thibaut.

P. GONTHIER.

MARCHAND-TAILLEUR ET PROFESSEUR DE COUPE.

26 ...... rue St-Charles 26

A L'HONNEUR d'informer ses nombreux amis ...

SEULE AGENCE

DE LA CÉLÈBRE MARQUE DE Martini Sola & Co.

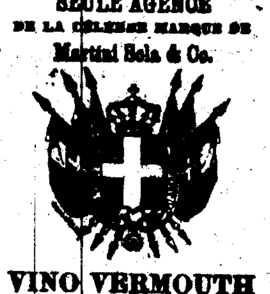

VINO VERMOUTH

TORINO.

LES soussignés ayant été nommés, par MM. MARTINI SOLA & CO., de Turin, ... agents aux Etats-Unis ...

G. W. DUNBAR & SON

FABRICANTS DES

SIROPS DE FRUITS

QUI ont obtenu la Médaille, l'année de cette ... le premier prix à l'exposition ...

Ils seront vendus par les groceries au prix de fabrique.

Au Vieux Pêcheur.

A. THEZE

120 ...... Passage de la Bourse 120

... Il invite le public à venir faire son choix chez lui avant d'acheter ailleurs.

The People's Insurance Company OF NEW ORLEANS.

Bureau: Rue St-Pierre, No. 5 ... Assure contre les risques de Feu, Rivière et Mer.

R. M. DAVIS, Président.
A. SOCOLA, Vice-Président.
A. GRANGER, Secrétaire.

...

Poutre d'Irlande à Toits.

... Exposition Internationale de Paris ...

... PLUSIEURS PRIX ET MÉDAILLES.

DE D. ANDERSON & SON,

FABRICANTS de ...

Sucres, Mélasses et Sirops.

SUCRES RAFFINÉS ... SIROP ... MÉLASSE ...

---

366 et 365

MACHINE A COUDRE

WILSON'S ...

... M. S. HEDRICK ...

... VARIÉTÉ ...

PHARMACIE GRIFFO,

295 ...... ROYALE 295

DÉPÔT ... DES AMATEURS.

F. CHARLEVILLE,

—AU FUSIL ROUGE—

ARTICLES DE PÊCHE, ...

TENT AWNING & FLAG MANUFACTORY.

CASSIDY & MILLER,

...

Charbon. Charbon.

... Du Charbon de Pittsburg ...

FOURNEAU DE CUISINE

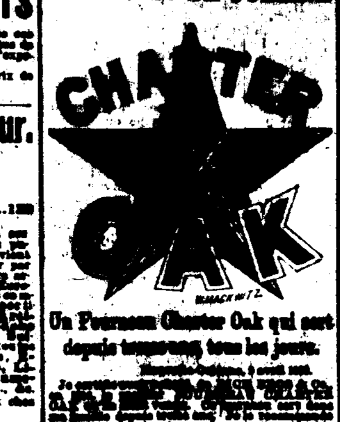

Un Fourneau Charter Oak qui sert depuis toujours tous les jours.

... Le célèbre Fourneau CHARTER OAK. RICE BROS. & CO., ...

FACTORS & TRADERS' Insurance Company,

37 ...... RUE CARONDELET 37

...

Bureau de la Succursale en Louisiane DE LA COMPAGNIE MOUND CITY d'Assurance Mutuelle de la Vie, A ST-LOUIS, MISSOURI.

Officiers: JAMES ... Président. ...

CHEMIN DE FER DE Pontchartrain.

... Départs de la ville ... Départs du Lac ...

G. PANDELY, Surintendant général.

Chemin de Fer de la Nlle-Orléans, de Mobile et du Texas.

ACHÈVEMENT DE LA VOIE DE MOBILE A TEXAS ...

La Chemin de Fer et les Ponts terminés.

... LA ROUTE LA PLUS COURTE est celle de la Nouvelle-Orléans par le Mobile.

... EXPRESS ET MALLE ... "ACCOMMODATION" DE LA CÔTE ...

S. W. E. BAYLEY, Surintendant général.
CHAS. L. FITCH, Agent général pour le fret et les passagers.

CHEMIN DE FER DE LA NOUVELLE-ORLÉANS, de MOBILE et du TEXAS.

Division de la Louisiane.

De la Nlle-Orléans à Donaldsonville, 68 milles.

...

GRAND CHEMIN DE FER DE LA LOUISIANE et du Texas, de Morgan ...

...

G. PANDELY, Surintendant.

... CHAS. A. WHITNEY & CO. ...

VOYAGEURS ATTENTION!!

La Grand Chemin de Fer de la Nouvelle-Orléans, de Jackson et du Sud, Chemin du Mississippi Central,

...

"BRILLIANT" DE BUCK

LE SEUL BON FOURNEAU qui soit maintenant ... PLUS DE 300,000 ...

PREMIER PRIX ... à la Foire de St-Louis ...

Et achetez un "BRILLIANT." ...

Bureau du Peuple.

...

ST-CYR FOURCADE,

... CANAL ...

Vesou de Génisse.

RAILROADS.

New Orleans, Mobile and Texas Railroad.

LOUISIANA DIVISION.

New Orleans to Donaldsonville ... The steamer FRANCIS, ...

The steamer ST. MARY will make daily trips between Donaldsonville and Baton Rouge, ...

SUNDAY EXCURSION TRIPS ON RIVER TO AND FROM CARROLLTON.

On Sundays the splendid low pressure and fast steamer FRANCIS, ... will run to Westwego and return, leaving College street wharf at 8 1/2 A. M. ... Carrollton wharf at 5:45 P. M. and Westwego wharf on arrival of Donaldsonville train at 6:15 P. M., returning to College street wharf.

FARE only TWENTY-FIVE CENTS each way.

Passengers and freight received foot College street. Lumber, timber, bricks, heavy machinery and articles of great weight or bulk not received as freight.

Tickets sold corner Camp and Common streets, ... City Hotel, and on board ferry steamer Francis.

S. W. E. BAYLEY, General Superintendent.
CHARLES L. FITCH, General Freight and Ticket Agent.

New Orleans, Mobile — AND — TEXAS RAILROAD.

GAP FROM MOBILE TO TENSAS CLOSED. Railroad and Bridges Completed.

We now have DIRECT CONNECTION, all rail, and DOUBLE DAILY TRAINS through, without change, to Washington, Baltimore, Philadelphia, New York and all Eastern cities. PALACE SLEEPING CARS through.

Two hundred and fifteen miles in distance and twenty hours in time saved. Take the SHORT ROUTE from New Orleans via Mobile.

Passenger trains will leave and arrive as follows:

... EXPRESS AND MAIL—DAILY, ... COAST ACCOMMODATION—DAILY, EXCEPT SUNDAYS, ... FAST EXPRESS—DAILY, ...

The COAST ACCOMMODATION Train ... THE EXPRESS AND MAIL TRAIN, daily, will leave Mobile at 7 A. M., arriving at New Orleans ...

Through tickets ... Through Freight trains run daily, except Sundays, ... through bills of lading signed.

S. W. E. BAYLEY, General Superintendent.
CHAS. L. FITCH, General Freight and Passenger Agent.

TRAVELERS ATTENTION!!

The New Orleans, Jackson and Great Northern — AND — Mississippi Central Rail Roads

Run their PASSENGER COACHES and BAGGAGE CARS, their combined length, and but one change to New York and intermediate points. The 7:30 A. M. express train leaves New Orleans, daily, (except Sundays) and makes close connection for

VICKSBURG, MEMPHIS, ST. LOUIS, CHICAGO, LOUISVILLE, and all points beyond. Sleeping Cars on night trains to Grand Junction and Humboldt. ...

NORTH, EAST AND WEST.

Quickest ... Time to New York—67 hours!

New and elegantly fitted up Sleeping Cars to Humboldt, Tenn.; Cleveland, Tenn. and Louisville, Ky. ...

Ticket Office, Galveston—N. O., J. & G. N. and Mississippi Central Railroad Office, Morgan's Line Wharf.

Ticket Offices, New Orleans—Corner Camp and Common streets, and at Depot.

BAGGAGE CHECKED FROM RESIDENCE TO DESTINATION.

H. D. MOREY, ... E. D. SEWALL, ...
S. S. CAREY, ...

Pontchartrain Railway.

On and after April 15th, the City terminus of this road will be established at "Old Depot," ... Pontchartrain street, near the Levee.

... Fare to and from Gentilly Station, 15 cents. ...

[illegible: timetable "From the City" / "From the Lake"]

On Sundays the trains will be run every half hour ...

G. PANDELY, Gen'l Superintendent.

Louisiana Mutual Insurance Company.

EIGHTEENTH ANNUAL STATEMENT.

In conformity with the requirements of their Charter, the Company publish the following statement:

Total premiums for the year ending 29th of February, 1872 ...

Viz: Fire premiums ... Marine premiums ... River premiums ...

Unearned and return premiums and rebates on premiums ...

Net premiums ... Fire losses ... Marine losses ... River losses ...

Taxes ... Expenses, etc. ...

Balance ...

The Company have the following assets estimated at the lowest cash market value: City and other Bonds; Bank and other stocks; Scrip of Insurance Companies; Real Estate; Notes receivable on Mortgages; Bills receivable; Premiums in course of Collection; Cash on hand and in Europe ...

The above statement is a just, true and correct transcript from the books of the Company.

CHAS. BRIGGS, President.

J. P. ROUX, Secretary.

State of Louisiana, Parish of Orleans, City of New Orleans: Sworn to and subscribed before me, this 25th day of March, 1872.

P. CHS. CUVELLIER, Notary Public.

Six per cent. interest on the outstanding certificates of scrip will be paid to the holders thereof, or their legal representatives, on and after MONDAY, 13th May, 1872.

CHAS. BRIGGS, President.
ANT. CARRIERE, Vice President.
J. P. ROUX, Secretary.

Board of Trustees elected on 19th February, 1872:

Chas. Briggs,	Chas. Lafitte,
Ant. Carrière,	John S. Wallis,
Geo. A. Fosdick,	Rudolph Sieg,
R. Brugier,	H. F. Given,
P. Anderson,	W. C. Black,
A. Frerichs,	Thomas H. Hunt,
Geo. W. Dunbar,	Chs. Honold,
E. F. Stockmeyer,	D. Jamison,
Geo. W. Hynson,	R. S. Howard,
A. Montgomery,	Felix Larue,
Henry J. Vose,	Aug. Reiss,
E. Marqueze,	G. D. Fisher,
Chas. Weschner,	Edward Toby,
A. Lecourt,	Wash. Morton,
Frank Williams,	R. Gressinger,
Thomas Byrne,	Wm. Knox,
Geo. Foster.	

MEDICAL.

LOOK TO YOUR CHILDREN.

The Great Soothing Remedy.

... Grafton Medicine Co. ...

$1,000 REWARD

For any case of Blind, Bleeding, Itching or Ulcerated Piles that De Bing's Pile Remedy fails to cure. ...

GEO. MERZ,

OLD BASIN BREWERY, Corner Villeré and Toulouse Streets.

NEW ORLEANS DAILY BEE

DUFOUR & LIMET, Publishers.

Office—No. 73 Chartres Street.

NEW ORLEANS, MAY 5, 1872.

RATES OF ADVERTISING.

[illegible: advertising rates table]

THE WEEKLY BEE

Is published every Saturday morning. Subscription, $5 per annum, in advance. Single copies, Ten Cents.

RATES OF ADVERTISING.

[illegible: advertising rates table]

MARINE NEWS.

Office of the New Orleans Bee, SUNDAY, May 5, 1872.

CLEARED YESTERDAY.

Steamship Western Metropolis, Quick, for New York.

Steamship Hutchinson, Talbot, for Brashear, via Galveston.

Steamship Oxford, Lamy, for Liverpool.

Steamship Juniata, Catharine, for Philadelphia via Havana.

Steamship Victor, Gates, for New York, via Havana.

... Bark Isaac Lincoln, Marriner, for Boston.

Bark Agenora, (Nor) Jacobsen, for Cork.

ARRIVED YESTERDAY.

... Schr Lily of the Valley, (Br) Lonon, 7 days from Ragged Island ...

ARRIVALS AT NEW BASIN.

Schr ... from Amite River ... Schr ... bricks. Schr Marion, fm Pearl River—24,000 feet lumber. ... Schr Liberty, fm Tchefuncte—wood.

ARRIVALS AT OLD BASIN.

Steamer Crescent City, from Tangipahoa—... Steamer Major White, fm Pearl River ... Schr Champion, fm Bay St Louis ... Schr City Belle ... Schr Orleans, fm Pearl River ... Schr ... Williams, fm Bonfouca ... Schr ... No 2, fm Pass Manchac ...

— STEAMBOATS —

M J Wade, Barnes, from St Louis.
Bayou Sara ... from Grand Tower ...

TOWBOAT REGISTER.

The towboat Chamberlain, McLellan, from the Pass—Towed down and to sea, ... and up schr Lily of the Valley.

The towboat Wilson, Lambert, from the Passes—Towed down and to sea, ... bark ... and brig ... Portland.

EXPORTS.

NEW YORK, VIA HAVANA—Per steamship Victor—For New York—... bales cotton ... For Havana—...

PHILADELPHIA VIA HAVANA—Per steamship Juniata—For Philadelphia—... bales cotton ...

NEW YORK—Per steamship Western Metropolis—... bales cotton ...

GALVESTON AND INDIANOLA—Per steamship Hutchinson—For Indianola—... For Galveston—...

LIVERPOOL—Per steamship Oxford—... bales cotton ...

BOSTON—Per bark Isaac Lincoln—... bales cotton ...

CORK—Per bark Agenora—... bushels corn in bulk.

IMPORTS.

INDIANOLA VIA GALVESTON—Per steamship ... CARDIFF—Per bark Norsk Vorites—... RAGGED ISLAND—Per schr Lily of the Valley—... UTILLA—Per schr ... bunches bananas ...

RECEIPTS FROM THE INTERIOR.

... NEW ORLEANS, MOBILE AND TEXAS ROAD. ...

PASSENGERS.

The steamship Juniata, Capt Catharine, sailed last evening for Philadelphia, via Havana, with the following passengers: ...

The steamship Western Metropolis, Capt Quick, sailed for New York, direct, with the following passengers: ...

LIST OF VESSELS

MAY 5, 1872.

Cleared and Sailed for New Orleans.

NEW YORK. ... BOSTON. ... LIVERPOOL. ... NEWPORT, WALES. ... CARDIFF. ... BRISTOL, ENG. ... SUNDERLAND. ... FALMOUTH. ... GREENOCK. ... PORT TALBOT. ... LONDONDERRY. ... PORT MADOC. ... HAMBURG. ... BREMERHAVEN. ... ANTWERP. ... HAVRE. ... BORDEAUX. ... MARSEILLES. ... PALERMO. ... MESSINA. ... CETTE. ... PONCE. ...

Drs. Jordan & Davidson

... JORDAN & DAVIDSON, ... Philadelphia.

The Crescent City Illustrated.

CONTAINING THE COMMERCIAL, SOCIAL, POLITICAL AND GENERAL HISTORY OF NEW ORLEANS, Also, BIOGRAPHICAL SKETCHES OF ITS MOST DISTINGUISHED CITIZENS.

... History of New Orleans will embrace the following subjects, each one of which will be ... accomplished writers: ...

... Advertisements will be inserted at the following rates: ...

Office Louisiana Branch MOUND CITY Life Mutual Insurance Company

OF ST. LOUIS, MO.

Officers:

JAMES D. EADS, President.
A. H. BRITTON, Vice President.
S. W. LOMAX, Secretary.
C. C. M. HATTON, General Agent.

LOUISIANA BRANCH:

Agency 28 Carondelet street, New Orleans.

OFFICERS:

R. H. MARSH, President.
R. T. MERRICK, Vice President.
E. B. SUMMERS, Secy and State Agent.

MEDICAL EXAMINERS:

I. H. POLWELL, M. D.; J. B. RITCHIE, M. D.

DIRECTORS:

R. T. Merrick,	C. H. Moore,
...	...
...	...

Office of the Sun Mutual Insurance Company of New Orleans.

No. 63 Camp street.

NEW ORLEANS, Jan. 24, 1872.

SIXTEENTH ANNUAL STATEMENT.

In conformity with the requirements of their charter, the company publish the following statement for the year ending December 31, 1871:

Amount of premiums for the year ending Dec. 31, 1871, viz: On Fire Risks ... On Marine Risks ... On River Risks ...

Add unterminated risks for 1870 ...

Deduct unterminated risks for 1871 ... Return Premiums ...

Net earned premiums ... Losses, etc., paid during same period, viz: On Fire Risks ... On Marine Risks ... On River Risks ...

Net profit ...

The company have the following assets, estimated at the lowest market cash value, viz: 218 Consolidated City Bonds ... 190 Railroad City Bonds ... 44 Seven per cent. City Bonds ... 14 State Bonds ... 4 Odd Fellows' Hall Association Bonds ... 2 Grand Lodge of Louisiana Bonds ... 2 Turners' Association Bonds ... Bank and Gas stocks, etc. ... Loans on Pledge ... Loans on Mortgage ... Bills Receivable ... Scrip of other Insurance Companies ... Premiums in Course of Collection ... Cash on hand ...

Total assets ...

The above statement is a just, true and correct transcript from the books of the company.

THOMAS SLOO, President.
THOS. ANDERSON, Secretary.

STATE OF LOUISIANA, Parish of Orleans, City of New Orleans. Sworn to and subscribed before me this twenty-sixth day of January, A. D. 1872.

ANDREW HERO, Jr., Notary Public.

The Board of Directors have resolved to pay six per cent. interest on the outstanding certificates of profits on and after the second Monday of February, 1872; and they have further declared a dividend of THIRTY-FIVE PER CENT. on the net earned participating premiums for the year ending December 31, 1871, for which certificates will be issued on and after the 15th day of March, 1872.

THOMAS SLOO, President.
JOHN G. GAINES, Vice-President.
THOS. ANDERSON, Secretary.

DIRECTORS FOR THE YEAR 1872.

John G. Gaines,	E. J. Hart,
Henry Renshaw,	Hugh Wilson,
B. Sloo,	I. N. Marks,
Charles Macready,	Richard Flower,
J. Weis,	W. B. Seymour,
W. B. Taylor,	J. C. Morris.

Amateurs' Central Depot

32 ...... ST. CHARLES STREET 32

F. CHARLEVILLE.

SPORTSMEN'S HEADQUARTERS. Sign of Red Gun.

FISHING TACKLE.

... Artificial Flies of every description ... Flasks, Pouches, ... and all other fishing apparatus ... Powder, Shot, Caps and Ammunition of all kinds.

Special agent for "Parker's" celebrated Breech-Loading Gun—the best in the world.

F. CHARLEVILLE, 32 St. Charles street.

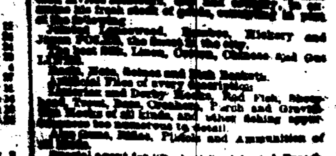

CASSIDY & MILLER,

108 St. Charles Street, New Orleans.

SAIL MAKERS and AGENTS for the FLINT WINGO COTTON DUCK FACTORY. ...

... Awnings, Gallery Curtains, Window and Door Shades ...

LEEDS'S FOUNDRY,

ESTABLISHED IN 1825.

Corner of Delord and Foucher streets.

WE beg leave to inform our friends and the public generally that we are ... LEEDS & CO.

E. DESCHAMPS,

No. 20 ...... ST. LOUIS STREET ...... No. 20

NEW ORLEANS.

... Importer ...

French Wines and Brandies

CORDIALS, SWISS ABSINTHE, ...

Fruits in Brandy, Fruits in their Juice,

DOMESTIC LIQUORS, ...

Sole Agent in the United States for the PYRENEES BITTERS.