L'Abeille de la Nouvelle-Orléans.

BUREAU : Rue de Chartres, No 73. — [illegible] MATIN, 16 AVRIL 1872. — 45me Année—Vol. XLV.

NOUVELLE-ORLEANS, MARDI MATIN, 16 AVRIL.

VENTES A L'ENCAN DE CE JOUR.

[illegible]

Faites imprimer vos Factures, Cartes, etc., et faites faire vos reliures au Pelican Printing Office, " 112 et 114, rue Poydras.

THEATRES.

Aujourd'hui, Mardi :
Opéra—Robert le Diable.
Académie—Black Crook.
St. Charles—Deborah.
Variétés—Streets of New York.

La Convention Démocratique.

C'est jeudi prochain, 18 courant, que la Convention Démocratique de la Louisiane doit s'assembler pour aviser aux mesures à prendre en vue de la situation politique présente de notre Etat. Nous espérons beaucoup de la sagesse de cette Convention, car jamais circonstances n'ont exigé plus de prudence, plus de tact, plus de savoir-faire de la part des mandataires d'un grand parti. L'union des conservateurs sous une seule et même bannière est le premier objet à réaliser pour assurer dans les élections de novembre l'affranchissement de la Louisiane. Dans les choix qu'ils ont fait les votants démocrates ont paru guidés par le désir d'amener une fusion entre l'organisation réformiste et l'organisation démocratique. A côté de quelques hommes politiques déjà connus, mais contre l'honorabilité desquels aucune objection ne saurait s'élever, ils ont nommé des citoyens qui n'ont jamais été politiciens et dont les noms sont de nature à inspirer la plus entière confiance. Voici la liste complète des délégués pour la paroisse d'Orléans :

Premier Ward—James F. Clarke, B. McCarthy, Lloyd R. Coleman, E. C. Kelly, James Grant, Frank F. Wheaton, L. L. Levy.

Second Ward—H. D. Ogden, Dr. J. N. Folwell, James Lingan, John McPhelin, D. A. Mallane, A. J. Fitzpatrick, John Ambrester, John Farrell, J. J. Aitkens.

Troisième Ward—M. B. Brady, A. B. Small, E. H. McCaleb, M. Gretzner, M. Finnerty, R. L. Gibson, S. Droste, D. P. Scanlan, W. Rogers, J. Bannon, M. Lardner, W. Conway.

Quatrième Ward—H. F. Stureken, Lieutenant-gouverneur Hyams, Chas. Hardy, L. J. McNeil, H. F. Stureken.

Cinquième Ward—Capitaine John Youenes, Chas. Roman, Paul Capdevielle, Delphin Bienvenu, Paul Cornen, Jos. Maghe Jr., Frank Aufemkolk, Carleton Hunt, Peter Daniel.

Sixième Ward—Jules Tuyes, Albert Voorhies, George A. Fosdick, Theo. L. Paderas, M. E. Livaudais, Samuel Barnes.

Septième Ward—P. Malochée, Charles Claiborne, Thomas Fernon, Joseph Schenck, N. H. Larose, H. C. Cenas.

Huitième Ward—John Evans, James Parker, Wm. Maher, Jos. Seither, Jas. Gibney.

Neuvième Ward—P. S. Wiltz, John L. Lewis, Louis Leonhard, Louis St-Martin, Gabriel de Fériet.

Dixième Ward—W. DeLacey, J. B. Cotton, B. F. Jonas, Jos. Collins, J. B. Eustis, John J. O'Brian, N. Phelan, John G. Haas, W. A. Wells.

Onzième Ward—J. R. Alcée Gauthreaux, William Fredman, Given Campbell, Jas. Brewer, T. G. Hunt, J. O. Landry.

Douzième Ward—Eugene May, Richard Shackelford, John Ellis. Substituts : J. E. Guillotte, D. C. Dickson, A. Sauvé.

Treizième Ward—E. Reveire, C. H. Allen, Wm. Borkenfock.

Nous avons vu avec plaisir que parmi les 85 délégués, l'élément créole est représenté largement et par des noms honorablement connus.

Si les élections des paroisses ont donné des résultats analogues, la Convention démocratique sera composée des meilleurs éléments et elle saura se dégager de toutes les traditions de la routine et s'élever à la hauteur de la mission que lui impose la situation exceptionnelle de notre malheureux Etat. C'est avec confiance que nous attendons à l'œuvre.

ELECTIONS A LA CONVENTION DÉMOCRATIQUE.—Les démocrates de la paroisse St-Martin se sont réunis le 11 avril à St-Martinville, sous la présidence du colonel Alcibiade De Blanc. Sur la motion de M. V. A. Fournet, il a été résolu que les délégués voteraient pour l'ajournement de la convention s'ils le croyaient opportun. Le président, autorisé à désigner les délégués à la convention d'Etat, a fait les nominations suivantes :

Délégués : Gén. A. De Clouet, Valery Thibodeaux, V. A. Fournet, Alfred F. Pecbier et L. P. Briant. Remplaçants : Paul De Clouet, Edmond Guilbeau, O. Delahoussaye, Félix Voorhies, Eugène Duchamp.

Les délégués de la paroisse d'Est-Bâton-Rouge se sont réunis le 10 sous la présidence de M. J. Jastremski, et le président avant été autorisé à nommer les délégués à la convention d'Etat, a annoncé les choix suivants :

Délégués : A. S. Herron, J. O. Fuqua, Tom Bynum, D. C. Montan, T. J. Bird, Wm Pratt, B. F. Bryan, E. T. Young, T. B. Brown, E. M. Hooper, Jas. McCullen, Sam. Haralson.

A un meeting tenu à Gretna, le 13 courant, les démocrates de la paroisse Jefferson ont adopté des résolutions pour instruire leurs délégués à la Convention d'Etat de voter pour un ajournement des nominations jusqu'après la clôture de la Convention de Cincinnati et de la Convention de la Démocratie Nationale. Voici les noms des délégués élus : Hon. F. K. Hatch, juge A. G. Brice, John Linden, Capt. Worley, James Whiteside, Dr T. Campbell, A. Händer, C. P. Babb, John Lazende, R. W. Thorpe.

Nous avons entendu dire que Tom Green Davidson, l'allié de Warmoth dans la dernière crise, s'était fait élire dans la paroisse Livingston, et que quelques autres renégats démocrates pourraient être également envoyés par certaines paroisses, mais il est douteux qu'ils soient admis.

55. 55. 55—Achetez une belle machine à coudre améliorée de Grover & Baker au nouveau local succursal de l'agence de vente rue Royale, 139.

Le Vermouth d'Italie a une saveur toute particulière qui le fait rechercher des gourmets et des connaisseurs. Il se vend exclusivement chez Pinn & Rassetti, No 29, rue Poydras, agents de [illegible] Martini Sola & Co., de Turin.

La machine "Domestic" est la reine des machines à coudre, le paradis de ses [illegible]. Elle se vend au No 103, de la rue du Canal.

Nous prions MMes [illegible] et [illegible] Lanaux, d'agréer nos remerciements pour les nombreux échantillons qu'elles ont envoyés de leurs tables, à la Foire, qui se tient en ce moment, à la Loge de la Parfaite Union, et qu'elles ont eu l'obligeance de nous adresser. La Foire dont il s'agit est au bénéfice de l'asile des orphelines, dirigé par les Sœurs de St-Joseph. Le public tout entier devrait participer à cette bonne œuvre.

THÉATRE DE L'OPÉRA. — Aujourd'hui mardi, *Robert le Diable*, grand opéra en cinq actes.

—Jeudi prochain, aura lieu le bénéfice de Mme Naddi, qui donne à cette occasion, la première représentation de l'*Etoile du Nord*, un des ouvrages les plus goûtés du public. Les amis de l'artiste bénéficiaire et les habitués de l'Opéra en général se feront un plaisir de répondre à son appel.

—Vendredi, représentation extraordinaire au bénéfice de l'Association. On trouvera dans l'annonce (quatrième page du journal) les prix des places et le programme.

—Lundi prochain, 22, bénéfice de Mme Durand. Le spectacle se compose de :

1er et 3me acte de *Roméo et Juliette*.
Acte du Jardin de *Faust*.
3me acte de *Lucie*.
M. Delabranche chantera le rôle de Roméo et celui de Faust.

[illegible] au bénéfice de l'Association [illegible] doit donner, vendredi prochain, sous le patronage des Dames de la Nouvelle-Orléans, au profit de l'Association, prend les proportions d'un événement. Dans les mains des belles patronesses, les billets de loges se convertissent en or ; et l'on peut entrevoir dès aujourd'hui une recette magnifique. Le succès pouvait-il faire défaut à une entreprise placée sous de si bons auspices ? Les prix des places pour cette représentation et le programme sont publiés dans nos colonnes d'annonces.

NOUVEL ASILE DES PETITES SŒURS DES PAUVRES.—Un nouvel asile doit être construit pour les Petites Sœurs des Pauvres, au coin des rues Laharpe et Johnson, 3me District. La pose de la première pierre aura lieu dimanche, 21 avril à 4 heures de l'après-midi. La cérémonie sera présidée par Mgr. l'Archevêque. Nous remercions le comité de l'invitation qui nous a été adressée.

DETTE DES ETATS UNIS. — L'Internal Revenue Record, que nous devons à l'obligeance de M. A. Commagère, assistant-assesseur, nous fournit le bilan de la dette publique au 1er avril 1872.

Le total de la dette était de	$2,340,963,438 86
Moins encaisse du Trésor $120,209,610 29 en or	130,631,909 52
Net	$2,210,331,529 34

La dette a diminué du 1er mars 1869 au 1er mars 1872 de $299,649,762 03.

EXPOSITION UNIVERSELLE A VIENNE EN 1873. — Nous avons reçu de M. Bader, consul d'Autriche à la Nouvelle-Orléans, plusieurs exemplaires du programme de l'Exposition Universelle qui doit avoir lieu à Vienne l'année prochaine. Cette Exposition sera ouverte dans des bâtisses élevées dans le parc impérial appelé Prater ; elle durera du 1er mai au 31 octobre 1873.

L'Exposition comprendra 26 groupes et elle sera marquée par des épreuves comparatives et instructives, qui établiront la marche des inventions et leur histoire, les variations des prix ou l'histoire de l'industrie, les progrès faits dans l'emploi des matériaux de rebut ; il y aura une exposition d'échantillons indiquant les échanges qui s'opèrent entre les divers pays du globe, etc., etc. L'espace alloué aux commissions étrangères sera déterminé géographiquement en allant de l'Ouest à l'Est. Il y aura des congrès internationaux pour discuter les questions de commerce, d'échange, d'industrie, de sciences et d'éducation.

L'archiduc Regnier est président de la commission et l'administrateur en chef est le baron de Schwarz Senborn.

NAVETS INDIENS.—Les affections de poitrine sont ordinairement tenaces, surtout au printemps, où les transitions du chaud au froid sont à la fois si brusques et si dangereuses. Il faut alors avoir recours aux remèdes de la science, et nous n'en connaissons pas de meilleur que le BAUME PECTORAL AUX NAVETS INDIENS de Laplace, qui se vend dans la pharmacie de Laplace, rue des Champs-Elysées, 23, et dans les principales pharmacies de la ville.

CHEMIN DE FER PONTCHARTRAIN. A dater de lundi, 15 avril, les trains cesseront de partir du Dépôt de la rue Girod, sur la Levée. Le point de départ des convois, à la Nouvelle-Orléans, est rétabli à l'ancien Dépôt, rue des Champs-Elysées, près de la Levée, dans le Troisième District.

Pour la commodité de ses amis du Deuxième District, l'agent des machines à coudre de Grover & Baker a établi un dépôt succursal pour la vente de ces machines rue Royale, 139.

On ne peut songer à acheter un machine à coudre, sans faire un examen attentif de la machine "Domestic," 103 rue du Canal, chez M. S. Hedricks.

La machine à coudre de Grover e Baker a reçu quatre fois plus de prix, depuis ces dernières années, que toutes les autres ensemble. Allez la voir à la nouvelle succursale, No 139 rue Royale.

SOIRÉE MUSICALE A L'INSTITUTION LOCQUET-LEROY. — Il y avait fête samedi dernier à l'institution dirigée par Mme Locquet-Leroy, 280 rue du Camp. Les jeunes élèves donnaient une soirée musicale, et une foule choisie et nombreuse avait répondu à l'invitation que lui avait adressée la Directrice de l'établissement.

La soirée a été charmante. Les parents paraissaient heureux et fiers du talent déployé par les jeunes demoiselles, dont quelques-unes sont encore des enfants ; et les invités ont emporté les meilleurs souvenirs de cet agréable concert, qui témoigne de la haute valeur artistique des professeurs chargés de l'enseignement de la musique, chant et piano, et des soins donnés à cette branche indispensable de toute bonne éducation.

La partie vocale de ce concert comprenait des chœurs qui ont été enlevés avec un ensemble et un sentiment rares. Mlle Z. M. a chanté avec "Il faut partir" de *La Fille du Régiment*, avec une émotion qui a fait partager à ceux qui l'écoutaient. Le trio "L'Océan" a valu à Miles J. et I. L. et E. D. des applaudissements répétés. Mlle E. D. a une voix de contralto que l'on est étonné de trouver chez [illegible]. "Les Oiseaux Légers", de Gumbert, qu'elle a dit à ravir. Un air de "Don Sebastien" et la Sérénade de Gounod chantée par Mlle J. L. sous la direction de Mme Ch. Boudousquié, ont été chaudement reçus. Enfin M. Van Huffien, un des professeurs de l'Institution, a dit une romance et un air bouffe italien dans lesquels il a déployé les qualités multiples d'un chanteur accompli.

La partie instrumentale n'a pas été moins remarquable. Miles E. M., C. M., C. C. ont pris successivement le piano, bain brio chez les élèves les plus avancées de l'étude de cet instrument-orchestre. Mlles T. D., A. B., E. B., E. M., E. I., A. T. et Mesure, sentiment des nuances et un certain [illegible] hautement l'importance accordée à [illegible] dans les salons. "L'Ondine" [illegible] "Les Diamants de la Couronne" [illegible] Miles E. H. I. L., A. T. et J. L. [illegible] ont été joués avec un ensemble, un entrain et une perfection qu'on rencontre rarement chez des élèves.

En somme, cette soirée a été bonne pour les élèves, pour la direction de l'Institution, pour les parents et pour les invités. Les honneurs en sont dus faits par Mme Locquet-Leroy et ses aimables demoiselles, avec une grâce qui [illegible] quel les élèves ne peuvent qu'acquérir la distinction.

C'est avec plaisir que nous constatons le progrès que fait, à la Nouvelle-Orléans, le goût de la musique, et nous félicitons Mme Locquet-Leroy de l'importance qu'elle attache à cette partie si intéressante de l'éducation ; [illegible] et nous sont, de nos jours [illegible] contre la généralisation de l'étude du piano. D'autres l'ont fait par esprit de contradiction. Un moraliste [illegible] des autorités et les plus [illegible]. Laissez entrer cet instrument dans chaque maison ; la gaîté et la sécurité l'y suivent.

Le détroit du Pas-de-Calais, si important pour la navigation, puisque 250,000 navires y passent dans l'année, est maintenant éclairé par la lumière électrique. [illegible]

[illegible] Courrier de France [illegible]

Courses du Jockey Club DE LA LOUISIANE.

[illegible]

Le succès remarquable obtenu par la première journée des courses de printemps du Jockey Club de la Louisiane, a inspiré la plus entière confiance aux amis de cette institution, et nous espérons voir la plus brillante série de courses qui aient encore été vues en Louisiane. La capacité des tribunes est telle que des milliers de personnes peuvent s'y tenir à l'aise et un nombre plus considérable de spectateurs peut trouver place dans l'intérieur de l'enceinte, si la population veut profiter de l'avantage qui lui est offert par l'admission dans le champ de courses moyennant la modique somme de 50 cents. Dans les courses de l'Europe on compte les spectateurs aux places à bon marché par cinquante et cent mille à la fois, et nous ne voyons pas pourquoi on ne les compterait pas ici par dix mille chaque jour.

C'est aujourd'hui, la seconde journée des courses et le programme comprend deux courses excessivement intéressantes, et de celles qui offrent un vif attrait aux amateurs.

La première est une course d'un mille pour chevaux de tout âge. Ceux de quatre ans ou plus devaient porter un poids de 100 livres ; ceux de trois ans [illegible]. La bourse offerte par le Club est de 600 piastres.

La deuxième course, celle du "Louisiana Stake," est une course de deux milles pour chevaux de quatre ans. L'entrée est de [illegible] et le club y ajoute [illegible], dont [illegible] pour le premier cheval, et $200 pour le second, le troisième reprend sa mise.

Cette course promet d'être féconde en péripéties, car il y a quatorze chevaux d'engagés, tous d'une origine illustre et la lutte sera certainement disputée. Monarchist, l'un des vainqueurs du samedi, aura des rivaux dignes de lui.

Voici la liste des chevaux engagés : 1o. Nellie R., une descendante de Lightning et de Mahomet ; 2o. Stockwood, poulain bien apparenté ; 3o. Sentinel qui compte Childe-Harold parmi ses ancêtres ; 4o. Creole Dance, poulain issu de Lexington et de Schottische ; 5o. une pouliche, fille de Lexington et de Banner ; 6o. Madame Dudley, issue de Lexington et de Flying-Dutchman ; 7o. Salina, ayant aussi pour père le célèbre Lexington ; 8o. Monarchist, déjà vainqueur ; 9o. Frank Ross qui a du grec dans ses auteurs, Sigma et Epsilon ; 10o. Beauregard, poulain qui promet par son nom et ses ancêtres ; 11o. Nellie Ransom qui a gagné le second prix samedi et tâchera de prendre sa revanche contre Monarchist ; 12o. Gibraltar, une forteresse ; 13o. George Wilkes, un nom de Sportsman ; enfin, 14o. Mary Clark qui a du sang de Lexington, d'Eagless et de Glencoe dans les veines.

Voir le programme pour plus de détails.

SOUSCRIPTION PATRIOTIQUE DES RÉSIDENTS FRANÇAIS DE LA LOUISIANE.

Avec le concours des amis de la France pour la libération du Territoire Français.

Nous avons reçu de la Nouvelle-Ibérie une troisième liste de souscription avec une lettre qu'on trouvera ci-dessous.

15 MARS 1872.

Troisième liste de la Nlle-Ibérie	$86 50
Listes précédentes	9,917 33
	$10,003 83

Le total général est de $20,973 49.

Nile-Ibérie, le 10 avril 1872.

Monsieur Limet, rédacteur de l'*Abeille*, Nouvelle-Orléans.

Plusieurs des listes de souscription me sont revenues ; les unes vides !.. les autres faiblement garnies !

Quoiqu'il en soit, vous trouverez, d'autre part, ma troisième liste s'élevant à $86 50. Vous trouverez également ci-joint un mandat à vue de la dite somme.

J'ai bien l'honneur, etc.,

E. MONTAGNE, père,
Président, Secrétaire et Trésorier.

3ME LISTE DE LA NLLE-IBÉRIE, 9 avril 1872.

Fleury	$20 00
André Gerard	10 00
Ene Dariet	5 00
F. Lonet	5 00
Lucien Moret	5 00
Un ami de la France	5 00
Jean Nogues	5 00
Adre Moanin	2 50
L. A. Snaer	2 50
J. A. Snaer	2 50
Etienne J. Loy	2 00
Jules Poirson	2 00
Mme Sirugez, très malade ... sa dernière $1	1 00
M. Krepper	1 00
Jacob Simon	2 00
Louis Fisher, Polonais	1 00
Eugène Eisenmann, Bas Rhin	1 00
Jacob Friedmann	1 00
Jacob Hirsh	0 25
Jacques Fourcade, 1er mois du 9 mars au 9 avril	2 00
Jules Dubuc, dito	2 00
G. B., dito	1 00
L. B. Duffar, dito	1 00
E. Montagne, dito	1 00
Michel Heymann, dito	1 00
E. Soulier, dito	1 00
Louis Marcero, dito	1 00
Ate Girod, dito	1 00
Pierre Fauvel	2 50
Pérez	2 50
	$86 50

E. MONTAGNE, père,
Président, Secrétaire et Trésorier.

CHRONIQUE LOCALE.

CONVENTION DE COULEUR.—Hier, à l'ouverture de la séance, une résolution a été présentée par M. Martin, du Massachusetts, comme pour répondre à la *Gazette Allemande* qui avait dit que "si les hommes de couleur voulaient faire un parti à eux seuls, dans le but de dominer et gouverner la race blanche, alors le moment serait venu de les arrêter."

La résolution porte que "ce n'est nullement le but de la Convention de faire un parti séparé, politique ou autre, fondé sur la race et la couleur." La résolution a passé à l'unanimité.

La Convention a passé la séance à discuter une plateforme et à dénoncer la future Convention de Cincinnati.

RAPPORT MORTUAIRE. — Il est mort à la Nlle-Orléans, pendant la semaine dernière, 111 personnes, dont 77 du sexe masculin, 31 du sexe féminin ; 77 de race blanche, 25 de race noire, 8 de race mêlée. Une personne est morte de la petite vérole.

L'AFFAIRE DU MEURTRE DE MME SOLLINGER.—Le jury, dans l'affaire de John Garvey et Chas. Earle, accusés du meurtre de la vieille Mme Sollinger, et déjà condamnés une fois, a été ramené en cour hier matin, après être resté fermé sous clé depuis samedi à une heure de relevée. Le chef des jurés ayant dit qu'ils ne pouvaient s'accorder sur un verdict, le juge Abell leur a recommandé de ne se laisser arrêter par rien de ce qui pourrait leur empêcher de rendre un verdict impartial, et il a ajouté que, si cela était nécessaire, il les retiendrait sous clé jusqu'à la dernière heure de leur terme.

Plus tard.—Dans l'après-midi, le jury a rendu un verdict de coupable sans peine capitale. Les deux assassins passeront au pénitencier le reste de leur vie.

UNE VACHE FURIEUSE POUR NE PAS DIRE ENRAGÉE.—Hier soir, vers 6 heures, une vache à laquelle on venait de couper les cornes, s'est séparée d'un troupeau qui passait dans l'avenue Lafayette, Troisième district, et a semblé vouloir rendre une dame, qu'elle a rencontrée sur la voie, responsable de sa mésaventure, car on sait que les vaches n'aiment pas à avoir les cornes écourtées. La dame effrayée s'est jetée dans un magasin et un homme s'étant porté à son secours a été attaqué par la vache qui lui a fait une blessure dangereuse. On nous assure même que l'homme a été tué.

NOYÉ.—Le corps de Wm Nolan, porteur du steamer Costes, qui était tombé dans l'eau le 26 mars, a été trouvé flottant sur le fleuve, hier matin, devant la rue Ste-Anne, au moment où le steamer Geo. Cromwell quittait son mouillage. Le coroner, après avoir vu le corps, a fait enterrer. Le défunt était natif d'Irlande et avait 26 ans. Il laisse une femme et plusieurs enfants à New York.

AUTRE NOYÉ. — Le corps d'un homme de couleur inconnu a été trouvé dans le Bassin Neuf, près de White Bridge. On suppose que c'est le corps de l'homme de couleur qui s'était noyé, il y a deux ou trois jours, en se baignant.

FEUX.—Dimanche soir, sur les 9 heures et demie, le feu a détruit une écurie située au coin des rues Pine et Ste-Anne.—Perte $800.

Il y a eu un commencement d'incendie, sans suites graves, au No 372 de la rue Poydras.

VOL.—La grocerie de M. Peter Weyman, au coin des rues Washington et Fulton, a été visitée dans la nuit de samedi à dimanche par un industriel qui a emporté pour $50 de grocerie et $10 de billets. On suppose que cet industriel était caché dans l'établissement avant l'heure de clôture.

CHIENS ENRAGÉS.—Six chiens enragés ont été tués dimanche par la police ; un, rue Palmyre entre Tonti et Miro ; un, rue Trémé entre Conti et [illegible] [illegible]

EXPLOSION.—Une bouilloire de la raperie de la Louisiane, rue [illegible] [illegible]

PAR LE TELEGRAPHE.

Dépêches transmises à "l'Abeille."

La Commission Arbitrale de Genève.

Note du Gouvernement Anglais.

Cette note s'oppose à la présentation des dommages indirects.

Opinion de Caleb Cushing, avocat des Etats-Unis.

Il dit que la note n'a aucune valeur.

Le tribunal arbitral doit passer outre.

NOUVELLES EUROPEENNES.

Londres, 15 avril—La majorité des journaux métropolitains exprime l'opinion que le ministère doit adhérer à la position qu'il avait prise contre la soumission à l'arbitrage des réclamations indirectes présentées dans l'exposé américain [illegible]

Madrid, 15 avril—Les autorités de la ville de Lérida ont arrêté deux intrigants [illegible]

Paris, 15.—L'abrogation des passe-ports en France, aura effet à partir du 20 courant.

"Genève, 15 avril — Le bureau arbitral s'est réuni aujourd'hui et a siégé peu de temps. Le comte Sclopis présidait. Les deux causes ont été présentées et le bureau s'est ajourné. Il ne s'est rien passé de notable dans cette première séance.

Berlin, 15 avril — Le Reichtag a entendu aujourd'hui, la troisième lecture du bill ratifiant la convention consulaire entre la république des Etats-Unis et l'Allemagne.

Le député Georges s'est plaint de l'insécurité de la propriété littéraire et a demandé si l'on ne pouvait rien faire pour protéger les droits d'auteur.

Le ministre Delbruck a répondu en regrettant qu'il ne fût pas au pouvoir du gouvernement d'empêcher la piraterie littéraire, faute de législation nécessaire.

Milan, 15—Le prince et la princesse de Galles sont arrivés dans cette ville. Ils iront aux Lacs cette semaine.

Dépêche au *World*. Londres, 15—La note accompagnant la réponse anglaise, soumise aujourd'hui au tribunal arbitral, déclare explicitement que l'Angleterre ne consent pas à ce qu'il soit question de réclamations indirectes devant les arbitres. M. C. Cushing dit que la note est sans valeur et que la commission arbitrale doit continuer son œuvre.

NOUVELLES DU MEXIQUE.

Matamoros, 15 avril—Plusieurs des principaux officiers de Cortina sont venus hier soir pour s'occuper de la défense. Les volontaires sont toujours dans le voisinage de Reynosa. Les rebelles de la Vera Cruz ne sont pas encore arrivés.

Le général Valdez, chassé de Piedras par les révolutionnaires il y a quelques jours, a paru près de Laredo, Texas, où il a formé un camp avec environ 160 hommes pour attaquer Nuevo Laredo, Mexique ; le capitaine Moore, commandant au fort McIntosh, Texas, a attaqué son camp avec des troupes des Etats-Unis, et a arrêté une vingtaine de ces flibustiers qui sont retenus prisonniers pour avoir violé les lois de neutralité des Etats-Unis.

NOUVELLES DE WASHINGTON.

Washington, 15 avril—Le président juge Chase a décidé aujourd'hui, contrairement aux trois juges de la Cour Suprême de l'Utah, qu'un jury [illegible]

[illegible]

NOUVELLES DIVERSES.

Pittsbourg, 15. — Il est tombé beaucoup de neige ce matin. [illegible]

St-Louis, 15—Le jury du coroner, dans l'affaire de l'explosion [illegible]

New-York, 15.—Les membres du comité Législatif de Géorgie [illegible]

[illegible]

New York, 15 avril—Le vapeur Ager [illegible]

[illegible]

Louisville, 15 avril — [illegible]

Cincinnati, 15 avril — [illegible]

[illegible]

New-York, 15 avril — [illegible] Emily B. Lloyd [illegible]

New-York, 15—Les [illegible]

Tiffin, Ohio, 15—Une [illegible]

[illegible]

TEMPÉRATURE.

Probabilités. — [illegible] New-York et New-Londres.

NOUVELLES DES RIVIÈRES.

Vicksburg, 15—Descendant [illegible]

NOUVELLES DES PASSES.

Pointe-du-Sud-Ouest, 15—Arrivée, le navire anglais Bessieville, en 50 jours de Cardiff [illegible]

Passe à la Loutre, 15—Arrivé, le barque [illegible]

MARCHÉS EUROPÉENS.

Liverpool, 15 avril—Coton ferme, [illegible] Ventes 12,000 balles.

[illegible]

MARCHÉS AMERICAINS.

New-York, 15 avril—Coton ferme, mid. [illegible]

New-York, 15 avril—Coton calme. [illegible]

Galveston, 15—Coton fort. Bon ordinaire 20 1/4. Stock 165 balles.

Charleston, 15—Coton ferme. Mid. 22 1/2 à 22 1/4. Stock 12,917 balles.

Savannah, 15—Coton ferme, mid. 22 1/2. Stock 21,419 balles.

Mobile, 15—Coton ferme, mid. 22 1/2 à 1/4. Stock 33,126 balles.

(Dépêches de lundi matin.)

Londres, 14 avril—L'Observer, dit [illegible] le Gouvernement anglais [illegible] Etats-Unis, à la conférence de Genève, [illegible] MM. Cushing, Evarts et Davis, avocats du gouvernement américain, partiront pour Paris [illegible]

Le poste de chancelier du duché de Lancastre a été offert à John Bright.

Madrid, 14 avril—Les troupes gouvernementales [illegible]

[illegible]

Paris, 14 avril.—Le Président Thiers [illegible]

[illegible]

Genève, 14 avril—Les membres américain et anglais du tribunal d'arbitrage [illegible]

Madrid, 14 avril—[illegible]

New-York, 14 avril—Dépêche spéciale [illegible]

[illegible]

Matamoros, 14 avril—Les dépêches des révolutionnaires [illegible]

Les avis qu'on dit que le général Diaz [illegible]

Annonces.

Courses du Printemps — LOUISIANA JOCKEY CLUB.

DEUXIÈME JOURNÉE, MARDI, 16 AVRIL. [illegible]

DEUXIÈME COURSE—Louisiana Stake, pour chevaux de quatre ans. [illegible]

Les animaux suivants ont été nommés :

1. George Cadwallader nomme la pouliche baie NELLIE R par Lightning et Ettie Mahomet.
2. [illegible] STOCKWOOD par Asteroid et [illegible].
3. John A. Minor [illegible] SENTINEL, [illegible].
4. D. D. Montgomery [illegible] CREOLE DANCE par Lexington et Schottische.
5. James McGinnis nomme une pouliche baie par Lexington et Banner.
6. [illegible] MADAME DUDLEY par Lexington et Flying Dutchman.
7. Aussi la pouliche baie SALINA, par Lexington et [illegible].
8. Aussi le poulain bai MONARCHIST, par Lexington et [illegible].
9. Wm Cottrill nomme le poulain bai foncé FRANK ROSS, par Daniel Boone et Sigma par Epsilon.
10. Wm Brady nomme le poulain bai foncé BEAUREGARD, par Jack Malone et Mandy Buford, issue de Revenue.
11. Wm R. Babcock nomme la pouliche bai foncé NELLIE RANSOM par Jack Malone et Vesper Light.
12. Aussi le poulain bai foncé GIBRALTAR, par Jack Malone et Dolly.
13. T. G. Moore nomme GEORGE WILKES, par Asteroid et Susie Wright, issue de Montgomery.
14. Aussi la pouliche grise MARY CLARK, par Lexington et [illegible], issue de Glencoe.

Les Courses commenceront à TROIS HEURES et DEMIE.

En cas d'ajournement pour cause de temps, un pavillon sera déployé au bureau du Club, rue Chartres, No 67.

[illegible]

RÈGLEMENTS.

[illegible]

COMITE DE RÉCEPTION—Joseph P. [illegible]

[illegible]

H. A. BREAUX, Président.
[illegible] BUSBY, Secrétaire.

LIQUIDATION,

Vente sans réserve de tout le stock DE LION & PINSARD, [illegible] À PRIX COUTANT. [illegible]

TOURNOIS [illegible]

OSCAR RODIN, PHARMACIEN ET CHIMISTE, Rue des rues Bon, Ange et Villeré.

[illegible]

LUTHER HOMES.

A vendre. [illegible]

Une Domestique et une Femme de chambre. [illegible]

A la Spécialité de DEUIL, [illegible] A. LARRY.

Maison Frackling & André, TAPISSIERS. [illegible]

Fr. Reignes & F. Laborde. [illegible]

Reçu par les navires Augustine B et Fontenoy : [illegible]

En débarquement du navire "Fontenoy," de Bordeaux. [illegible] AMÉDÉE COUTURIE.

Pâturage. [illegible] de TERRE HAUTE [illegible]

Le Sirop Pectoral Balsamique de Dusangé [illegible] P. P. DUCONGE, Pharmacien.

La MACHINE A COUDRE DE WEED, A L'USAGE DES FAMILLES, [illegible] A. L. BRUNSON, Agent.

[illegible]

Bazaar de l'Oeillet [illegible]

[illegible]

J. A. Sollenberger. [illegible]

La seule Fabrique de CONFISERIE AU SUD, Avec une Usine à vapeur. H. CHAMBAULT & CO., 98 ... Rue Vieille-Levée ... 98 [illegible] CANDI A la Nouvelle-Orléans. [illegible] FRAISES, &c. H. CHAMBAULT & Co., RED STORE, 98 ... Rue Vieille-Levée ... 98

S. FERNANDEZ & CO., Marchands de Groceries en Gros et Négociants Commissionnaires. Marchands de BŒUF, PORC, FARINE, BACON, CAFÉ, SAINDOUX, RIZ, etc. Ils ont du VIN DE CATALOGNE de qualité supérieure qu'ils offrent aux familles à bas prix. No 126 de la rue Vieille-Levée.

BILOXI. Le Public est informé que le Wharf du pied de la rue Menesse, à Biloxi, est complètement réparé pour les steamers et les goëlettes. FR. TUCHO, Propriétaire.

MAISON J. GALINIER, RUE ROYALE, 101, ENTRE ST-LOUIS ET CONTI. Reçu par les derniers arrivages du Havre : TOUTES LES NOUVEAUTÉS POUR MODES DE PRINTEMPS ET D'ÉTÉ. CHAPEAUX GARNIS, modèles français. CHAPEAUX DE PAILLE, FRANÇAIS, ANGLAIS, BELGES, SUISSES et AMÉRICAINS. Toutes les FLEURS—CRÊPES, TULLES et ORNEMENTS NOUVEAUX. PRIX MODÉRÉS.

JOS. BRANDNER, MARCHAND-TAILLEUR. [illegible] Nouvelle-Orléans.

[illegible] Les soussigné vient de recevoir d'Europe par les steamers Hanover et Valencia un envoi de GLACES de tous genres et de plus beau [illegible] ainsi que MEUBLES [illegible] RIDEAUX [illegible] BLES RICHES et ORDINAIRES [illegible] BRONZES D'ART, PENDULES, STATUET, TES [illegible] PRIX TRÈS RÉDUITS. [illegible] P. MALLARD.

Scierie VARIETY, à Vapeur. SMITH & DONNELLY, Propriétaires. No 204 de la rue St-Joseph. Nlle-Orléans. PRÉPARATION de bois de charpente [illegible]

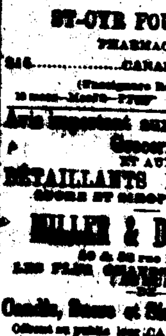

Reçu par les DERNIERS STEAMERS D'EUROPE :

200 Flacons SIROP DE RAIFORT iodé. [illegible] VIN DE MOITIER. [illegible] CIGARETTES D'ESPIC. [illegible] PAPIER FAYARD. CAPSULES Mothes, [illegible] ALCOOLATURES, POMMADE aux Concombres, CAPSULES, DRAGÉES & GRANULES PHARMACEUTIQUES, SANGSUES Hongroises, VACCIN DE GENISSE, PARFUMERIE et DROGUERIE des premières Maisons [illegible] Aussi—TOUS LES MÉDICAMENTS Patentés connus aux Etats-Unis.

ST-CYR FOURCADE, PHARMACIEN, 215 ... CANAL ... 215 (Succursale Rampart.)

Avis important aux Marchands de Groceries ET AUX DÉTAILLANTS DE CANDIE, SUCRE ET SIROPS AU LIMON. MILLER & BIERMANN, [illegible] LES PLUS GRANDS FABRICANTS [illegible] Candie, Sucre et Sirops au Limon. Offrent au public leur CANDIE EN BATON à une grande réduction—dix livres à la piastre. Ils offrent également LEURS VINS ET LIQUEURS de la Californie, ainsi que l'AMER DU Dr HENLEY, à une réduction [illegible]. Le SUCRE et les SIROPS DE LIMON faits chez eux, par le Dr D. MOFFAT, sont LES MEILLEURS QUI SE FABRIQUENT AUX ETATS-UNIS. [illegible] ILS LE GARANTISSENT SOUS TOUS LES RAPPORTS.

Vente Volontaire. LIQUIDATION [illegible] M. F. GAUDIN [illegible]

Savon. Savon. Savon. [illegible] E. ZELLER.

REDMOND B. MARRION [illegible]

Paris. [illegible]

GRANDE FABRIQUE DE CANDI DE NORMAN & REISS, [illegible] Vieille-Levée [illegible]

UNE DES PLUS IMPORTANTES [illegible] RUE VIEILLE-LEVÉE [illegible]

[illegible]

RUE VIEILLE-LEVÉE. FABRIQUE DE MACARONI, VERMICELLE, EXTRAIT DE CAFÉ, &c.

Sirops de Fruits

FRAMBOISE, MURE, GROSEILLE, LIMON, ORANGE, ANANA, ORGEAT, [illegible] NECTAR, CREME, BANANE, VANILLE, ROSE, SALSEPAREILLE, NATUREL, MEAD, VINAIGRE.

A vendre par NORMAN & REISS, Nos 101 et 103 de la rue Vieille-Levée.

HEBERT & Cie., RUE DE CHARTRES, (Coin Bienville.) LIBRAIRIE FRANÇAISE. Papeterie, Articles de Bureaux, UN IMMENSE ASSORTIMENT DE Papiers peints en tous genres, A PRIX RÉDUITS. [illegible] REÇU par le steamer SAXONIA, un envoi de A. DUMAS, E. SUE, E. CAPENDU, A. KARR, EMILE SOUVESTRE, E. MURGER, A. DE BERNAT, Gve AYMARD, PAUL DE KOCK, etc., etc. [illegible] LOUIS VEUILLOT [illegible] LE MAGASIN PITTORESQUE 1871, 1 vol. LE MUSÉE DES FAMILLES, 1871. [illegible] HENRY DE KOCK [illegible] Un complet assortiment de LIVRES CLASSIQUES. [illegible] HEBERT & Co.

COMPAGNIE D'ASSURANCE DU COMMERCE De la Nouvelle-Orléans.

SIXIÈME ÉTAT ANNUEL.

CONFORMÉMENT aux règlements de la Charte, la Compagnie publie l'état suivant de ses affaires. [illegible]

[illegible — tableau financier]

J. H. OGLESBY, Président.
WALTER HUNTINGTON, Secrétaire.

VILLE DE LA NOUVELLE-ORLÉANS. [illegible] EDWARD IVY, N. P.

Le 3 avril, à une réunion des Directeurs, il a été résolu qu'un dividende de Quinze Piastres par action sera déclaré et payé [illegible]

J. H. OGLESBY, Président.
JOHN T. HARDIE, Vice-Président.
WALTER HUNTINGTON, Secrétaire.

Modes, Nouveautés, Fantaisies. LA MAISON DEBRIS [illegible] AU No 97 RUE ROYALE.

CAFÉ BISMARK, RUE ROYALE. Concert tous les soirs Par un ORCHESTRE INCOMPARABLE. [illegible]

Pour Mandeville, Lewisburg, Madisonville et Covington. [illegible] MARY [illegible] V. [illegible]

PHARMACIE GRIFFO, 205 ... ROYALE ... 205

Reçu, par le dernier steamer, un assortiment de [illegible] Bandages herniaires, (PELOTES ANATOMIQUES) [illegible]

Tirage de Loterie de l'Etat de la Louisiane. POUR LE 15 AVRIL.—CLASSE No 90.

[illegible]

A L'ENTREPOT DE PIANOS DE LOUIS GRUNEWALD, 129 ... Rue du Canal ... 129

ON trouvera LES MEILLEURS PIANOS — [illegible] DE PREMIER ORDRE — [illegible] LES PIANOS LES PLUS POPULAIRES — [illegible] LE PIANO DE L'EPOQUE — [illegible] PIANOS DE SECONDE MAIN à tous prix. ORGUES DES MEILLEURES ET LES PLUS ÉCONOMIQUES [illegible]

Banque Nationale de la Nouvelle-Orléans.

OFFICIERS :
Président ... Jos. H. BELL
Vice-président ... J. N. BEADLES
Caissier ... RICHARD JONES

DIRECTEURS :
J. K. BELL, de l'ancienne maison Kennett & Bell.
J. L. DUNNICA, de la maison J. L. Dunnica & Co.
THOS. HENDERSON, de la maison J. & S. Henderson.
ALBERT CHAFFEY, [illegible]
H. BLOCK, de la maison Block, [illegible]
G. D. FISHER, de la maison Fisher, [illegible]
J. N. BEADLES, de la maison Beadles, [illegible]
J. P. GARVEY, [illegible]
S. DELGADO, de la maison Delgado & Co.
A. HIRSCH, [illegible]
E. C. PALMER, de la maison E. C. Palmer & Co.
A. WOODS, de la maison Woods, Matthews & Co.

[illegible]

Banque Nationale Crescent City DE LA NOUVELLE-ORLÉANS.

[illegible]

SECURITY Life Insurance and Annuity Company, NEW YORK. [illegible] P. A. BARKER, Directeur. JAMES PICTON, Agent-Général.

Important pour les Cafés et Salons de Bière. [illegible] CINCINNATI LAGER BEER [illegible] ROBERT FARNACHT.

Association d'Assurance Mutuelle de la Nlle-Orléans.

Bureaux, No 16 du Passage de la Bourse.

PREMIER ÉTAT TRIMESTRIEL.

Conformément à sa charte, l'Association d'Assurance Mutuelle de la Nlle-Orléans, publie l'état suivant de ses affaires, pour le premier trimestre de 1872, expiré le 31 mars 1872.

[illegible — tableau financier]

Le tableau qui précède est une copie exacte faite sur les livres de l'Association d'Assurance Mutuelle de la Nlle-Orléans.

G. CAVAROC, Président.
G. LAPAUX, Secrétaire.

ETAT DE LA LOUISIANE, Paroisse d'Orléans, ville de la Nlle-Orléans. Assermenté et signé pardevant moi, ce 6 avril 1872.

G. LE GARDEUR, Jr., Notaire public.

Aujourd'hui, à une réunion spéciale des Directeurs, il a été résolu, conformément à l'Art. VII de la charte, de [illegible] [illegible]

DIRECTEURS. G. Cavaroc, [illegible]

CAZAUX & VERGNOLE, IMPORTATEURS, VINS, LIQUEURS, &c. [illegible] FABRICANTS DE SIROPS. [illegible]

J. E. MERILH & Co. 170 ... Rue Poydras ... 170 MARCHANDS EN GROS ET DÉTAIL [illegible] CUIRS ET CHAUSSURES. [illegible]