L'Abeille de la Nouvelle-Orléans.

NOUVELLE-ORLÉANS.

VENDREDI MATIN, 22 MARS.

VAPEURS.

COMPAGNIE GENERALE TRANSATLANTIQUE.

Les Vapeurs de la Malle de la Compagnie Générale Transatlantique entre New York et le Hâvre, touchant à Brest.

VILLE-DE-PARIS, ... PEREIRE, ... SAINT-LAURENT, ... WASHINGTON, ...

PRIX DU PASSAGE EN OR ... POUR BREST OU LE HAVRE :

Premiére cabine, ... Seconde cabine, ...

GEO. MACKENZIE, Agent, ... Broadway, New-York.

L. GRAND & Cie, Agent, ... Gallier Court, Lettre ... N. O.

Compagnie de Vapeurs HAMBOURGEOISE-AMÉRICAINE,

Communications entre le Hâvre et la Nouvelle-Orléans par voie de Santander et la Havane.

Les magnifiques ... de la Compagnie : GERMANIA, capitaine Hebich ; SAXONIA, capitaine Winzen ; VANDALIA, capitaine ...

Partiront	de Hambourg	du Hâvre	Santander	N.-Orléans
Saxonia	13 Jan.	16 Jan.	20 Jan.	2 Fév.
Vandalia	10 Fév.	13 Fév.	17 Fév.	2 Mar.
Germania	9 Mars	12 Mars	16 Mars	27 Av.

C. B. RICHARD & BOAS, Agents Généraux ... New-York.

WILLIAMS, RUPERTI & CO., Agents Généraux, No 180 rue de la Commune, Nouvelle-Orléans.

Lloyd de l'Allemagne du Nord.

Steamers entre BREME et la NOUVELLE-ORLEANS, par la voie du Hâvre, Southampton et La Havane.

Les steamers du LLOYD de L'ALLEMAGNE DU NORD recommenceront leurs voyages réguliers comme suit :

	De Brême.	De la N.-Orléans.
FRANKFURT	16 Déc	20 Janvier.
...	27 Janvier	... Mars.
HANOVER	24 Février	6 Avril.
...	20 Avril	... Juin.
HANNOVER	11 Mai	... Juin.

PRIX DU PASSAGE :

F. STOCKMEYER & CO., Agents, Au No ... de la rue de l'Union.

Pour New-York

Ligne de Steamers des Marchands.

SHERMAN ... Capt. Thos. Halsey, GEN'L MEADE ... Capt. A. W. Sampson, UNITED STATES ... Capt. E. Howes, MISSISSIPPI ... Capt. W. K. Henry, WESTERN METROPOLIS ... Capt. H. S. Quick, EMILY B. SOUDER ... Capt. E. F. Burdick.

GEN. MEADE, Capt. A. W. Sampson,

JOHN E. LUDWIGSEN, Rue de la Commune, No. ...

Pour New York, directement.

CETTE LIGNE SE COMPOSE des steamers suivants :

GEO. CROMWELL, GEO. WASHINGTON, CORTES, ST-LOUIS,

Le steamer CORTES, Whitmann, commandant, ...

LIVERPOOL, BREME et le HAVRE.

ALFRED MOULTON, Rue Carondelet, No 61.

POUR PHILADELPHIE, via la Havane. ... YAZOO, ... Catharine. WM. CRESTY, Agent, ... Le steamer JUNIATA, capt. Hoxie, ...

Compagnie d'Assurance Mutuelle

DE LA

Nouvelle-Orléans,

Au coin des rues Canal et Camp.

DOUZIÈME ETAT ANNUEL, 1871.

CONFORMÉMENT aux réquisitions de sa charte, la Compagnie publie l'état suivant :

PRIMES DE L'ANNÉE EXPIRÉE LE 31 DECEMBRE 1871 :

... Total des primes ... $385,374 ...

L'ACTIF DE LA COMPAGNIE EST COMME SUIT :

PASSIF

J. TUYES, Président.

J. W. HINCKS, Secrétaire.

P. CHS. CUVELLIER, Notaire Public.

— DIRECTEURS —

Geo. Urquhart, ...

G. W. DUNBAR & SON,

... RUE St-LOUIS ... 10, 12 et ...

NOUVELLE-ORLEANS,

IMPORTATEURS ET MARCHANDS ...

TEXAS.

Lignes Morgan des Steamers de la Malle des E.-U.

LES steamers suivants, ... forment cette ligne :

Agnes, Alabama, ... Clinton, City of Norfolk, ... E. C. Harris, W. G. Hewes, ... Josephine, Morgan, St. Mary, Whitney.

Le steamer ST. MARY, G. E. Tripp, commandant,

VENDREDI, 22 mars, à 5 P. M.

Le steamer MORGAN, Capitaine J. B. Lockwood,

VENDREDI, 22 Mars,

Pour Rockport, Fulton, Corpus Christi et St-Mary,

Le steamer MARY, Jas. Brown, commandant

VENDREDI 22 mars à 8 A. M.

JOSEPHINE, MARDIS et VENDREDIS. WHITNEY, Les MERCREDIS et les SAMEDIS. CITY OF NORFOLK, JEUDIS et DIMANCHES.

CHAS A. WHITNEY & Co., Agents,

Arrangement d'Hiver.

Ligne de Mandeville et de la Nouvelle-Orléans. — Steamers de la Malle des Etats-Unis.

CAMELIA,

COHEN M. SORIA.

Vicksburg.

Départ tous les SAMEDIS, à 5 h. P. M

NATCHEZ,

T. P. Leathers, capitaine,

JNO. JANNEY, 110 Commune.

Paquebot Régulier des OPELOUSAS.

PEERLESS, ...

BRITTON & EPPLER, Agents,

SINNOTT & ADAMS, No 11 du Commercial Place.

Paquebot semi-hebdomadaire de la Côte et de Lafourche.

J. G. LANDRY, ...

Paquebot régulier du Bayou Lafourche.

La Côte et le Bayou Lafourche.

LIZZIE HOPKINS

Paquebot de la Côte d'en bas.

SALLIE V.

A. H. VERRET,

JAMES WOOD.

Compagnie d'Assurance Mutuelle de la Louisiane.

Dix-septième Etat Annuel.

CONFORMÉMENT aux réquisitions de sa charte, la Compagnie publie l'état suivant de ses affaires :

CHAS. BRIGGS, Président,

J. P. ROUX, Secrétaire.

ETAT DE LA LOUISIANE,

P. CHAS. CUVELLIER, Notaire Public.

The People's Assurance Company OF NEW ORLEANS,

Médicaments.

NEWFOUNDLAND BITTER.

VOILA donc enfin que le Newfoundland Bitter ...

Santé intacte et florissante

D'Arsenic ou d'Acide Sulfurique;

Se tuer en buvant! voilà le mot de la fin.

l'estomac en très bon état.

Le Newfoundland Bitter est aussi

Le Bitter des Familles.

Newfoundland Bitter

Fièvres sont endémiques

Louisiane, du Texas et du Mississippi,

C'est le Bitter du Sud.

M. JULES TARDOS, de la Nouvelle-Orléans,

EDMUND DEXTER & SON, 49 & 51, Sycamore street, CINCINNATI, OHIO.

VINGT-DEUXIÈME ETAT ANNUEL

—DE LA—

Compagnie Crescent d'Assurance Mutuelle.

Nlle-Orléans, 10 mai 1871.

LES Directeurs, conformément à la Charte, ...

THOS. A. ADAMS, Président.

HENRY V. OGDEN, Secrétaire.

PAROISSE D'ORLEANS.

CELEBRATED HOME STOMACH BITTERS.

AMER HOME

... C'est un PREVENTIF ...

L. CH. BOISLINIERE, M. D. — F. G. PORTER, M. D.

ALFRED HEACOCK, M. D. — G. GERICH, M. D.

DRAKE MCDOWELL, M. D. — C. A. WARE, M. D.

J. O. WHITTEMILL, M. D. — E. A. CLARK, M. D.

DR. C. V. F. LUDWIG, — S. G. MOSES, M. D.

W. A. WILCOX, M. D. — HUBERT PREUSS.

J. MELCHER.

T. J. VASTINE, M. D. — T. G. COMSTOCK, M. D.

JOHN CONZELMAN, M. D. — JOHN HARTMAN, M. D.

CHAS. VASTINE, M. D. — JOHN T. TEMPLE, M. D.

G. S. WALKER, M. D. — R. C. FRANKLIN, M. D.

DR. J. L. VATTIER, — L. A. JAMES, M. D.

R. S. WAYNE, Chimiste. — C. T. SIMPSON, M. D.

W. T. TALIAFERRO, M.D. — S. P. BONNER, M. D.

J. J. QUINN, M. D. — C. S. MUSCROFT, M. D.

J. H. BUCKLE, M. D. — G. W. BIGLER, M. D.

W. B. WOODWARD, M. D. — G. A. DOHERTY, M. D.

H. S. HAHN, M. D. — B. MCVICAR, M. D.

J. B. WALKER, M. D. — G. A. MARINER,

NORMAN S. BARKER, M. D.

A vendre par tous les Pharmaciens et Grocers.

Jas. A. Jackson & Co., PROPRIETAIRES, Laboratoire, 105 et 107 N. 2d street, ST-LOUIS (Mo.)

R. E. Castendyk, Agent, No 32 rue Tchoupitoulas.

Compagnie d'Assurance Mutuelle des MARCHANDS DE LA NOUVELLE-ORLEANS,

No. 156 DE LA RUE DU CANAL.

DIX-SEPTIÈME ÉTAT ANNUEL.

F. POURCHY, Président.

G. W. NOTT, Secrétaire.

ETAT DE LA LOUISIANE,

JOSEPH CUVILLIER,

Bureaux de la Succursale en Louisiane

DE LA COMPAGNIE

MOUND CITY

D'Assurance Mutuelle de la Vie,

A St-LOUIS, MISSOURI.

JAMES B. EADS, Président.

A. M. BRITTON, Vice-Prés.

S. W. LOMAX, Secrétaire.

G. S. M. HATTON, Agent gén.

SUCCURSALE DE LA LOUISIANE,

C. S. SAUVINET, Shérif de la Paroisse d'Orléans.

CHEMINS DE FER.

Chemin de fer de la Nouvelle-Orléans, Mobile et Texas.

DIVISION de la Côte-Est. DU RAILROAD

G. W. R. BAYLEY,

GRAND CHEMIN DE FER DE LA Louisiane et du Texas, de Morgan

Chemin de fer Pontchartrain.

ARRANGEMENT D'HIVER.

A partir du 15 octobre 1871, ...

THOS. S. DIMITRY,

Voyageurs

ATTENTION!!

Le Grand Chemin de Fer de la Nouvelle-Orléans, de Jackson et du Sud,

Et celui du Mississipi Central,

Compagnie Lafayette d'Assurance

—DE LA—

Nouvelle-Orléans,

CONTRE L'INCENDIE.

CONFORMÉMENT aux réquisitions de la charte, la Compagnie publie l'état suivant :

ACTIF.

KASPAR AUCH, Président.

LOUIS MATHIS, Secrétaire.

ETAT DE LA LOUISIANE,

CHARLES A. MEYNER,

C. S. SAUVINET, Shérif de la paroisse d'Orléans.

FOURNEAU DE CUISINE.

Un Fourneau Charter Oak qui sert ...

BRILLIANT" DE BUCK

Et achetez un "BRILLIANT."

"New Orleans TOWBOAT COMPANY."

UNITED STATES OF AMERICA, STATE OF LOUISIANA, CITY OF NEW ORLEANS.

ARTICLE FIRST. ARTICLE SECOND. ARTICLE THIRD. ARTICLE FOURTH. ARTICLE FIFTH. ARTICLE SIXTH. ARTICLE SEVENTH. ARTICLE EIGHT. ARTICLE NINE. ARTICLE TEN. ARTICLE ELEVEN.

$1000 REWARD

L. W. PATTON, Chairman.

WHEREAS, The Democratic State Central Committee has called a Convention of the Democracy of the State, to assemble at the city of New Orleans on the ... day of April, 1872; ...

Office of the Sun Mutual Insurance Company of New Orleans.

No. 61 Camp street.

SIXTEENTH ANNUAL STATEMENT.

THOMAS SLOO, President.

JOHN G. GAINES, Vice-President.

THOS. ANDERSON, Secretary.

DIRECTORS FOR THE YEAR 1872.

MONEY CANNOT BUY IT!

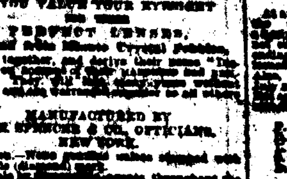

IF YOU VALUE YOUR EYESIGHT USE THESE PERFECT LENSES,

MANUFACTURED BY J. E. SPENCER & CO., OPTICIANS, NEW YORK.

HILL'S EXTRA GOLD PENS.

FACTORY,

NEW ORLEANS.

RAILROADS.

New Orleans, Mobile and Texas Railroad.

DEPARTURE AND ARRIVAL OF TRAINS.

G. W. R. BAYLEY,

LOUISIANA DIVISION —OF— New Orleans, Mobile and Texas Railroad.

TRAINS FOR DONALDSONVILLE.

Morgan's "Louisiana and Texas Railroad."

GEORGE PANDELY, Superintendent.

CHAS. A. WHITNEY & CO.

TRAVELERS ATTENTION!!

The New Orleans, Jackson and Great Northern

—AND—

Mississippi Central Rail Roads

VICKSBURG, MEMPHIS, ST. LOUIS, CHICAGO, LOUISVILLE,

NORTH, EAST AND WEST.

Pontchartrain Railway.

WINTER SCHEDULE,

Merchants' Mutual Insurance COMPANY OF NEW ORLEANS, 300 CANAL STREET.

Office Louisiana Branch MOUND CITY Life Mutual Insurance Company

JAMES B. EADS, President.

A. M. BRITTON, Vice President.

S. W. LOMAX, Secretary.

LOUISIANA BRANCH.

R. H. MARCH, President.

H. T. MERRICK, Vice President.

NEW ORLEANS DAILY BEE

... & LIMET, Publishers,

No. 73 Chartres street.

NEW ORLEANS, MARCH 22, 1872.

RATES OF ADVERTISING.

THE WEEKLY BEE

MARINE NEWS.

Office of the New Orleans Bee, THURSDAY, March 21, 1872.

CLEARED YESTERDAY.

ARRIVED YESTERDAY.

ARRIVALS AT NEW BASIN.

ARRIVALS AT OLD BASIN.

— STEAMBOATS —

BELOW COMING UP.

TOWBOAT REGISTER.

EXPORTS.

IMPORTS.

BREMEN, VIA HAVRE AND HAVANA—

APALACHICOLA, VIA CEDAR KEYS—

RECEIPTS FROM THE INTERIOR.

ARGYLE—Per steamer Frank Pargoud—

LAFOURCHE—

JEFFERSON—

LOWER COAST—

GRAND ECORE—

N. O. JACKSON & GREAT NORTHERN R. R.

NEW ORLEANS, MOBILE AND TEXAS R. R.

LIST OF VESSELS

MARCH 22, 1872.

NEW YORK. BOSTON. PHILADELPHIA. PROVIDENCE. LIVERPOOL. LONDON. NEWPORT, WALES. CARDIFF. SHIELDS. BRISTOL, ENG. DEAL. BEAUMARIS. PLYMOUTH. PORTSMOUTH. SUNDERLAND. FALMOUTH. GREENOCK. QUEENSTOWN. PORT TALBOT. HAMBURG. BREMEN. ANTWERP. MIDDLESBOROUGH. HAVRE. BORDEAUX. MARSEILLES. GENOA. BARCELONA. PALERMO. MESSINA. CETTE. RIO DE JANEIRO.

Drainage Tax Notice.

DEPARTMENT OF PUBLIC ACCOUNTS, NEW ORLEANS, ...

NOTICE is hereby given that the city of New Orleans ... the Third Draining District ...

ALFRED SHAW, Administrator of Public Accounts.

TWENTY-SECOND ANNUAL STATEMENT OF THE

Crescent Mutual Insurance Co.

NEW ORLEANS, May 10, 1872.

THOS. A. ADAMS, President.

HENRY V. OGDEN, Secretary.

PARISH OF ORLEANS.

TRUSTEES:

MEDICAL.

ADVICE TO YOUR CHILDREN.

The Great Soothing Remedy.

ERNEST C. VILLERE, DEALER in FINE WINES, LIQUORS, CORDIALS, ALE, POR-TER, etc., No. ... street, ...