L'Abeille de la Nouvelle-Orléans.

BUREAUX : Rue de Chartres, No 73.

NOUVELLE-ORLÉANS, VENDREDI MATIN, 1er SEPTEMBRE 1871.

46me Année—Vol. XLV.

DUFOUR & LIMET, PROPRIÉTAIRES-ÉDITEURS.

NOUVELLE-ORLÉANS. VENDREDI MATIN, 1er SEPTEMBRE.

VENTES A L'ENCAN DE CE JOUR.

Pour les détails, voir aux annonces.

46me ANNÉE DE L'ABEILLE.

L'ABEILLE entre, aujourd'hui, dans la quarante-sixième année de son existence. Fondée le 1er septembre 1827 par M. François Delaup qui est encore attaché à l'établissement, l'ABEILLE a accompli hier quarante-quatre années révolues. Nous avons, à diverses reprises, salué les différents changements qui sont survenus depuis la fondation du journal dans le personnel des propriétaires et des rédacteurs. Aucune modification n'ayant eu lieu depuis notre dernière notice à cet égard, nous nous contentons de constater que l'Abeille est plus vieille d'une année. Nous avons la satisfaction de penser qu'elle conservera longtemps encore la confiance et l'estime des populations dont elle s'efforce de défendre les droits et les intérêts.

Revue Commerciale Annuelle.

Nous publions, dans notre partie anglaise, notre revue commerciale annuelle. Cette revue n'occupe pas moins de 13 colonnes en petits caractères. Nous ne croyons pas nécessaire d'en donner la traduction en français, mais nous publierons demain un aperçu d'ensemble des opérations générales de l'année.

ERRATUM. — Dans la communication adressée "aux propriétaires de scrip et aux assurés" qui a paru dans l'Abeille d'hier, une erreur s'est glissée dans la signature qui doit être "quelqu'un qui a vendu son scrip" et non "quelqu'un qui a gardé son scrip."

RÉPONSES AUX COMMUNIQUÉS.—Nous publions plus loin deux communications en réponse à celles qui ont paru dans l'Abeille d'hier.

THE BIENVILLE OIL WORKS CO.—Tel est le titre d'une nouvelle corporation dont nous publions la charte dans une autre colonne. [illegible]

CORRESPONDANCE OFFICIELLE INTÉRESSANTE.

Nous trouvons dans le Times la correspondance qui suit, échangée entre le lieutenant-gouverneur Dunn et le gouverneur Warmoth; nous la reproduisons à titre de curiosité. [illegible]

État de la Louisiane, Chambre du Sénat, Nlle-Orléans, 31 août 1871.

A Son Excellence Henry C. Warmoth, gouverneur de la Louisiane.

Monsieur—Je suis chargé par l'Honorable O. J. Dunn, lieutenant-gouverneur [illegible]

Respectueusement,

J. M. HOLLAND, Secrétaire particulier.

État de la Louisiane, Département Exécutif, Nlle-Orléans, 26 août 1871.

A l'Honorable O. J. Dunn, Lieutenant-Gouverneur de la Louisiane, Nlle-Orléans.

Monsieur,

J'ai reçu votre communication en date du 31. [illegible]

Très respectueusement,

H. C. WARMOTH, Gouverneur de la Louisiane.

A Son Excellence M. H. C. Warmoth, gouverneur de la Louisiane:

Monsieur,

J'ai reçu votre communication en date du 25, et j'ai prise en due considération [illegible]

[illegible] Votre Excellence, [illegible]

Très respectueusement,

O. J. DUNN,

Lieutenant-Gouverneur de la Louisiane.

(Communiqué.)

LE BOUT DE L'OREILLE.

A l'Éditeur du Picayune.

Par la Charte de la Compagnie d'Assurance Mutuelle des Marchands, [illegible]

Un possesseur de scrips "des Marchands," et qui en achètera volontiers d'autres encore s'il les peut obtenir.

MORS ANON.

(Communiqué.)

La Revanche.

L'attention du public [illegible]

CHRONIQUE LOCALE.

[illegible]

M. John Lockwood ne s'est pas présenté.

[illegible]

L'IMBROGLIO DES WATER-WORKS.—[illegible]

PAR LE TELEGRAPHE.

Dépêches transmises "Picayune."

L'Amendement électoral pour Thiers.

523 pour ; 34 contre.

Cent membres de la gauche n'ont pas voté.

On parle de leur retraite en masse.

Les conférences de Gastein.

Grands préparatifs de guerre en Russie.

Le Pape annonce sa délivrance comme prochaine.

NOUVELLES EUROPÉENNES.

Paris, 31—On rapporte que les députés de la gauche résigneront ou rendront leurs sièges. Les journaux radicaux blâment le gouvernement de compter pour quelque chose le préambule assurant des pouvoirs constituants.

Les journaux conservateurs sont satisfaits des progrès faits pour la prolongation des pouvoirs de Thiers.

Londres, 31 août — La conférence de Gastein devait confirmer l'accord entre l'Autriche et la Prusse sur quelques points importants de politique. [illegible]

Rome, 30—Le pape, en recevant l'accueil de sa garde papale, a dit : Je ne puis désigner le jour de ma délivrance, mais le temps n'est pas éloigné [illegible]

Versailles, 31—Après un débat orageux l'amendement au préambule [illegible] a été adopté par un vote de 523 contre 34. [illegible]

NOUVELLES DE WASHINGTON.

Washington, 31—[illegible]

Washington, 31—Le sénateur Scott, président du comité des Ku-Klux, [illegible]

NOUVELLES DIVERSES.

Charleston, 31—Le brick Delphine, de la Nouvelle-Orléans, a relâché en détresse. [illegible]

Jackson, Miss., 31—Une bande de soldats a tiré sur un groupe de citoyens à Meridian. [illegible]

New York, 31—[illegible]

New-York, 31 août—Charles Paul de Kock est mort à Paris.

MARCHÉS EUROPÉENS.

[illegible]

MARCHÉS AMÉRICAINS.

New York, 31—[illegible]

Galveston, 31—Coton fermé à 17.

Mobile, 31—Coton calme mais ferme. [illegible]

Charleston, 31—Coton calme à 18.

Memphis, 31 août—Coton très ferme. Middling 18 à 18 1/2.

(Dépêche d'hier soir.)

Washington, 31—[illegible]

Key-West, 31—[illegible]

BULLETIN COMMERCIAL.

BUREAU DE L'ABEILLE, Jeudi 31 août 1871.

[illegible]

QUINCAILLERIE.

STAUFFER, KENT & CO.

SUCCESSEURS DE SLARK, STAUFFER & CIE,

71....Rue du Canal....71

Nos 11, 7, 23 de la rue Bienville,

Nos 53 à 56 DE LA RUE DE LA DOUANE,

NOUVELLE-ORLÉANS

Importateurs et Marchands

QUINCAILLERIE.

Fer, Acier, Clous, Corde, Plomb, Plomb de Chasse, Fusils, Cuivre, Ferblanc, Plaques de Ferblanc, [illegible], Fers, Vergs, [illegible], Moulins de Moulins, [illegible], &c. &c. &c.

Ils ont constamment en magasin un grand assortiment de INSTRUMENTS ARATOIRES.

CHARRUES,

[illegible]

CULTIVATEURS,

[illegible]

ROUES,

ZINC EN PLAQUES ET PEINTURES ZINC

[illegible]

STAUFFER, KENT & CO.

[illegible] MARCHANDS DE LA CAMPAGNE [illegible]

MARCHANDISES DE FONDS

[illegible]

MAISON ÉTABLIE EN 1822

SLOCOMB, BALDWIN & CO.,

IMPORTATEURS

Coutellerie, Quincaillerie,

FER,

74, RUE DU CANAL, 74

Nos 91, 93 et 95 de la rue de la COMMUNE,

A CÔTÉ DU CITY HOTEL,

Nlle-Orléans.

CLOUS, POINTES, HACHES, FER EN BARRES, PLAQUES, FER DE BOULANGERIE, FERBLANTERIE, OUTILS DE CHARPENTIERS, FORGERONS ET TONNELIERS, COUTELLERIE de poche et de table, CISEAUX ET RASOIRS, ARTICLES de chemins de fer,

INSTRUMENTS ARATOIRES

[illegible]

Agents pour la vente des Coffres-Forts de VALENTINE & BUTLER,

Cardes à coton et à laine, de WHITTEMORE

Véritables Charrues de CALHOUN

Charrues de champs de Cannes à sucre, de BALDWIN

&c. &c. &c.

[illegible]

SLOCOMB, BALDWIN & CO.

74....Rue du Canal....74

Nos 91 et 95, rue de la Commune.

B. T. WALSHE

Importateur et Marchand

LINGERIE D'HOMMES

Habillements de jeunes garçons et d'enfants,

A l'honneur d'annoncer au public, à ses amis et à ses clients qu'il vient de recevoir son assortiment pour l'AUTOMNE et l'HIVER de 1871.

[illegible]

B. T. WALSHE,

FREDERICKSON & HARTE,

Pharmaciens et Chimistes,

139......CANAL......139

Drogues et Médicaments

Le Département de la Parfumerie

Savonnettes, Extraits, Poudres, etc.,

Articles de Fantaisie,

Éponges

Instruments de Chirurgie,

Médicaments Brevetés FRANÇAIS, ANGLAIS et AMÉRICAINS

Eaux Minérales DE FABRICATION ET AMÉRICAINES

Fontaine Arctique,

FREDERICKSON & HARTE,

John Keep, Jos. S. Hogan, Chs. Gallwey.

KEEP, HOGAN & GALLWEY,

MARCHANDS DE

Quincaillerie et de Coutellerie,

JAS. HALL & CO.,

Moulins à sucre et de coton,

Nos. 38 de la rue Tchoupitoulas, et 36, Nlle-Levée,

NLLE-ORLÉANS.

Habillements de Promenade, anglais.

J. LEVOIS & JAMISON,

MOULINS A SUCRE,

Evaporateurs,

MACHINES A VAPEUR, ETC.

FAITES PAR

G. L. SQUIER & BRO.,

Buffalo, New York.

MACHINES A VAPEUR

Aux prix de Fabrique,

MACHINES

Pour travailler le bois,

AUX PRIX DE FABRIQUE.

GAZ! GAZ! GAZ!

Tout pas tous les Balances de Fairbanks.

[illegible]

Forsyth, Elliott & Co.,

H. A. WHEELOCK & CO.,

Négociants-Commissionnaires,

PIKE & BASSETTI,

Négociants-Commissionnaires et Importateurs,

E. E. CONVERSE & CO.,

Négociants-Commissionnaires,

Marchands de Provisions,

MAILLE & CAMMACK

FACTEURS DE COTON ET DE SUCRE

MARCHANDS COMMISSIONNAIRES,

Voitures, Buggies, Jersey Wagons et Harnais.

B. M. HOLLINGSWORTH,

R. Dudley Coleman,

Divers. Divers.

KEEP, RAYMOND & Co.,

Brown, Hyde & Co.,

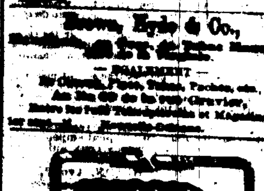

CERCLES A COTON EN FER.

Vice-Consulat de Belgique

Seuls Agents pour la vente du

GRAND VIN

CHATEAU PAPE CLÉMENT.

GRANDE FABRIQUE DE CANDI DE NORMAN & REISS,

UNE DES PLUS IMPORTANTES FABRIQUES DU SUD.

RUE VIEILLE-LEVÉE.

Sirops de Fruits

FRAISE, FRAMBOISES, MURE, GROSEILLE, LIMON, ORANGE, ANANA, ORGEAT, GINGEMBRE, CERISE, BANANE, VANILLE, ROSE, SALSEPAREILLE NATUREL, VINAIGRE.

NORMAN & REISS,

Consulat de France.

NÉGOCIANTS, ATTENTION.

GAZ! GAZ! GAZ!

La meilleure pompe à épuisement et à élévation connue dans le monde.

Tirage de Loterie de l'État de la Louisiane.

INSTITUTIONS.

INSTITUT ST-LOUIS POUR DES DEMOISELLES.

Conservatoire de Musique

NOUVELLE-ORLÉANS.

Institution Durel.

Institution de Demoiselles,

Collège Classique et Commercial, RUE DU QUARTIER.

Institution DERON,

Institut des Remparts,

Institution A. Cordier.

Université de l'État de la Louisiane

Collège de la Passe Christian.

JEFFERSON ACADEMY.

G. J. LORD.

INSTITUT D'ORLÉANS

CAZAUX & VERGNOLE,

IMPORTATEURS,

VINS, LIQUEURS, &c.