L'Abeille de la Nouvelle-Orléans.
BUREAUX, 73 RUE DE CHARTRES
NOUVELLE-ORLÉANS.
[MAR]DI MATIN, 28 DECEMBRE

FEUILLETON.

MARCOF LE MALOUIN

PAR

ERNEST CAPENDU.

PREMIÈRE PARTIE.

[LE]S PROMIS DE FOUESNAN.

VIII.

LE MARCHÉ.

(Suite.)

[...]s! vous nous y contraindrez! [...] le chevalier. Et vi[...] que cette mort par la po[...] Mort infamante qui en[...] elle la dégradation de no[...] vous ne l'ignorez pas, marquis! [...] messieurs, voici ma répon[...] fous tous les deux. [...] croyez? fit le comte d'un ton [...]

[...] vous êtes fous; car vous n'a[...] réfléchi que je préférerais tou[...] mort au déshonneur, mais qu'a[...] frapper, je vous tuerais tous [...] bourreaux! Non! non! [...] pas quelque ignoble re[...] souche odieuse dans la no[...] des Loc-Ronan! Non! non! [...] pas, moi, les héritiers [...] que m'ont légués mes [...] non! je ne jetterai pas en[...] avides une fortune que [...] fondre au creuset de vos pas[...] ! Allons! comte [...] allons, chevalier de Tes[...] devons mourir tous trois en[...] nous mourrons cette nuit [...]

[...] ces mots, le marquis avait [...] pistolets que Josselyn lui avait [...]

[...] rapidement, il s'était élancé [...] de la porte. [...] de Fougueray, lui aussi, avait [...] armes. [...] deux hommes, se menaçant récipro[...] d'une double gueule de fer prête [...] la mort, restèrent un moment im[...]

[...] porte s'ouvrit brusquement, et [...] compléter le tableau, parut sur [...] un mousquet à la main. [...] joue le chevalier, [...] catastrophe terrible était immi[...]

[...] secondes encore, et ces quatre [...] forts et vigoureux allaient s'en[...] sans merci ni pitié. [...] solution du marquis se lisait si net[...] arrêtée sur son visage, que le com[...] Fougueray, avec lequel il se trou[...] à face, devint pâle comme un [...]

[...] moins il sut conserver une appa[...] fermeté.

Marquis de Loc-Ronan! dit tout à [...] chevalier, souvenez-vous que, nous [...] morts, ceux qui doivent nous ven[...] seront sur Marcof le Malouin.

[...] l'avez-vous dit? quel nom venez-[...] prononcer? s'écria le marquis dont [...] défaillantes laissèrent échapper [...] armes.

[...] de votre frère naturel, lui ré[...] le chevalier à l'oreille, de manière [...] Jocelyn ne pût entendre ces quel[...] vous voyez que vous êtes bien [...] entre nos mains. Ren[...] donc ce valet, plus de violence, et [...] ainsi que nous le demandons, au [...] de nos intérêts.

[...] sortit sur un signe de son maî[...]

[...] bien! demanda le comte, lorsque [...] hommes se trouvèrent seuls de [...]

[...] bien! répondit lentement le mar[...] vais réfléchir à ce que vous exigez [...] En ce moment, il me serait [...] de continuer la discussion. [...] sommes aujourd'hui au 25 juin, car [...] soleil qui se lève; revenez le 1er [...] messieurs, et alors vous aurez ma [...] Telle est ma résolution for[...] inébranlable.

Nous acceptons votre parole, répondit [...] : le 1er juillet, au lever du soleil, [...] tous ici.

[...] deux hommes saluèrent froidement, [...] de la salle basse et traversèrent [...] précédés par Jocelyn, lequel refer[...] les grilles du château. [...] fait, il accourut auprès de son maî[...]

[...] marquis, sombre et résolu, parcourait [...] la vaste pièce. [...] Jocelyn! dit-il à son vieux serviteur [...] entrer.

Monseigneur

[...] vois que je ne m'étais pas trompé, [...] qu'il faut agir, et agir sans retard. Hélas! je ne vois que trop!....

[...] toujours compter sur toi? [...] douteriez-vous, monseigneur? [...] non ami.

Disposez de moi, je vous appartiens [...] âme!

Aujourd'hui même, alors, je commen[...] l'exécution de mon projet.

[...] vous voulez? s'écria Jocelyn [...] épouvanté.

Il le faut, répondit froidement le mar[...] Point d'observation, Jocelyn. Les [...] du château vont s'éveiller, et ils ne [...] pas nous trouver deboutsi ma[...] monte dans mes appartements. [...] sonnera à huit heures.

Jocelyn s'inclina et le marquis gagna la [...] où se trouvait le portrait de vieil[...] Marcof avait embrassé en partant [...] même nuit.

IX

DIÉGO ET RAPHAEL.

[...] que le marquis de Loc-Ronan, [...] torturé par la conversation qui ve[...] d'avoir lieu et le corps fatigué par la [...] veille d'une nuit entière, s'arrêta à [...] devant ce magnifique portrait et [...] avec respect le nom de son père; [...] que le fidèle Jocelyn demeure le [...] courbé sous des pensées douloureu[...] rêvant au projet de son maître, pro[...] étrange que nous connaîtrons plus tard, [...] valier de Tessy et le comte son frère [...] éloignés assez vivement du châ[...] se retournant de temps à autre com[...] s'ils eussent craint d'entendre siffler à [...] oreilles quelques balles de mousquet [...] de carabine.

Arrivés au bas de la côte, ils frappèrent [...] porte d'une humble cabane, laquelle [...] pas à s'ouvrir. [...] domestique parut sur le seuil. [...] apercevant les deux gentilshommes, [...] respectueusement, courut à l'écurie, [...] deux beaux chevaux normands aux[...] n'avait point enlevé la selle, et, [...] à sa suite, il les conduisit vers [...] où les deux gentilshommes atten[...]

[...] chevalier se mit en selle avec la [...] l'aisance d'un écuyer de premier [...]

[...] comte, gêné par un embonpoint pro[...] enfourcha néanmoins sa monture [...] plus de légèreté qu'on n'aurait pu en [...] de lui.

Picard, dit-il au valet qui lui tenait [...], vous allez retourner à Quimper.

Oui, monsieur le comte.

Vous direz à madame la baronne, [...] le chevalier, que nous serons de re[...] demain matin seulement.

Le valet s'inclina et les deux cavaliers, [...] la bride à leurs montures, par[...] au trot dans la direction de Pen[...]

Sang de Dieu! caro mio! fit le comte [...] ralentissant quelque peu l'allure de son [...] et en frappant légèrement sur l'é[...] du chevalier, sang de Dieu! carissi[...] nos affaires sont en bonne voie! Que [...] semble?

Il me semble, Diégo, répondit le che[...] en souriant, que nous tenons déjà [...] du bélître.

Corps du Christ! nous les aurons [...] les mains avant qu'il soit huit jours. Il adoptera Henrique n'est-ce pas?

Certes!

Hermosa va nager dans la joie!

Ma foi! je lui devais bien de lui faire [...] plaisir, n'est-ce pas, Raphaël, à cette [...] belle?

D'autant plus que cela nous rapporte[...] gras!

Oui, carissimo! et notre avenir n'ap[...] émaillé de fêtes et d'amours.

Nous quitterons Paris, j'imagine?

Sans doute.

Et où irons-nous, Diégo?

Partout, excepté à Naples!

Corpo di Bacco! je le crois aisément; [...] nous jeter dans la gueule du loup. [...] Paris, d'accord, on ne saurait [...] prendre de précautions; mais pour[...] fuir la France?

Parce que, après ce qui nous reste en[...] à faire dans ce pays, mon très cher, [...] ne serions pas plus en sûreté à Mar[...], à Bordeaux ou à Lille, qu'au centre [...] de Paris. Mon bon chevalier, nous [...] à Séville, la cité par excellence des [...] pieds et des beaux grands yeux, la [...] des sérénades et des fandangos! Grâce à notre fortune, nous y vivrons en [...] seigneurs. Cela te va-t-il?

Touche là, Diégo! C'est convenu. Convenu et parfaitement arrêté.

Et Hermosa?

Son fils aura un nom, elle touchera sa [...] de l'argent, ma foi, elle fera ce qu'elle [...]. Si elle souhaite venir avec nous, [...] n'y mettrai nul obstacle....

Palsambleu! la belle vie que nous mè[...] à nous trois.....

En attendant, songeons au présent et [...] veillons à ce qui se passe autour de nous; [...] tu le sais, chevalier, ce brave Marat [...] un ami précieux, mais il entend peu la [...] plaisanterie en matière politique, et ma [...] à la façon dont tournent les choses, je [...] toujours avec un secret frisson à cette [...] ingénieuse machine de M. Guillotin, que [...] a essayée devant nous à Bicêtre, le 15 [...] avril dernier, avec de si charmants résul[...] tats....

Eh! bien!.... quel rapport établis-tu [...] entre cette ingénieuse machine, comme tu [...] l'appelles, et notre excellent ami Marat?

Eh! c'est pardieu bien lui qui l'établit, [...] ce rapport, puisqu'il répète à satiété dans [...] ses conversations intimes qu'il faut faire [...] tomber deux cent mille têtes. Or, l'inven[...]tion de M. Guillotin arrivant tout à sou[...]hait pour réaliser son désir, je trouve la [...] circonstance de fâcheux augure....

Bah! que nous importe qu'on fauche [...] deux ou trois cent mille têtes, pourvu que [...] les nôtres soient toujours solides sur nos [...] épaules? Allons, Diégo, depuis quand as-[...] tu donc une telle horreur du sang répan[...]du?....

— Depuis que je n'ai plus besoin d'en [...] verser pour avoir de l'or! répondit à voix [...] basse le comte de Fougueray en se pen[...]chant vers son compagnon.

— Oui, je comprends ce raisonnement, et [...] j'avoue qu'il ne manque pas de justesse; [...] mais, crois-moi, laissons Marat agir à sa [...] guise, et servons-le bien. S'il ne nous paie [...] pas en argent, il nous laissera nous payer [...] nous-mêmes comme nous l'entendrons, et [...] nous n'aurons pas à nous plaindre de la [...] promesse.

— Je l'espère aussi.

— En ce cas, hâtons le pas et poussons un [...] peu nos chevaux.

— C'est difficile par ce chemin d'enfer [...] tout pavé de rochers glissants, répondit le [...] comte en relevant vertement sa monture [...] qui venait de faire une faute.

Les deux hommes avaient, tout en cau[...]

[...]sant, atteint les hauteurs de Penmarckh, et suivaient la crête des falaises dans la baie des Trépassés, qui avait failli devenir si funeste, la veille au soir, au lougre de Marcof.

Le soleil s'élevait rapidement derrière eux, donnait aux roches aiguës des teintes pâles, violettes et orangées, des reflets aux splendides couleurs, des tons d'une chaleur et d'une magnificence capables de désespérer le pinceau vigoureux de Salvator Rosa lui-même.

La brise de mer apportait jusqu'à eux les âcres parfums de ses émanations salines.

Les mouettes, les goëlands, les frégates décrivaient mille cercles rapides au-dessus de la vague poussée par la marée montante, et venaient se poser, en poussant un cri aigu sur les pics les plus élevés des falaises.

Le ciel pur et limpide reflétait dans l'Océan calme et paresseux l'azur de sa coupole.

Aux pieds des voyageurs, au fond d'un abîme profond à donner le vertige, s'élevaient les cabanes des habitants de Penmarckh.

En dépit de leur nature matérialiste, les deux cavaliers arrêtèrent instinctivement leurs montures pour contempler le spectacle grandiose qui s'offrait à leurs regards.

—Corbleu! chevalier, fit le comte en rompant le silence, l'aspect de ce pays a quelque chose de vraiment original! Ces falaises, ces rochers sont splendidement sauvages, et j'aime assez, comme dernier plan, cette mer azurée qui n'offre pas de limites au tableau....

—Cher comte, répondit le chevalier, l'Océan ne vaut pas la Méditerranée; ces falaises et ces blocs de rochers ne peuvent lutter contre nos forêts des Abruzzes, et j'avoue que la vue de la baie de Naples me réjouirait autrement le cœur que celle de cette crique étroite et déchirée.

—A propos, cher ami, c'était dans cette crique que Marcof avait jeté l'ancre hier soir, et le diable m'emporte si je vois l'ombre d'un lougre!

—En effet, la crique est vide.

—Il a donc mis à la voile ce matin, ce Marcof enragé?

—Probablement.

—Diable!

—Cela te contrarie?

—Mais, en y réfléchissant, je pense, au contraire, que ce départ est pour le mieux.

—Sans doute. Marcof est difficile à intimider, et si le marquis de Loc-Ronan avait eu la fantaisie de lui demander conseil....

—Ne crains pas cela, Raphaël, interrompit le comte. Le marquis ne révélera jamais un tel secret à son frère. Non, ce qui me fait dire que le départ de Marcof nous sert, c'est que, tu le sais comme moi, jadis cet homme, lui aussi, a été à Naples, et qu'il pourrait peut-être nous reconnaître, s'il nous rencontrait jamais.

—Impossible, Diégo! Il ne nous a parlé qu'une seule fois.

(A continuer.)

BULLETIN FINANCIER.

Mardi soir, 27 décembre 1870.

Le marché monétaire est dans le même état que la semaine dernière. La demande d'escompte est assez bonne, mais les banques ayant des fonds disponibles, la plus grande partie du papier offert est prise. Il se fait très peu de chose au dehors. Le taux de l'intérêt, dans les rues, est de—à 1 par mois les billets du premier ordre, accompagnés d'excellentes garanties collatérales; de 1 à 1 1/4 les billets de commerce de premier ordre, sans garanties collatérales: de 10 à 11 par an le papier hypothécaire No 1, et de 12 à 14 le No 2.

La banque Nationale de la Louisiane a déclaré, hier, un dividende de cinq pour cent, qui sera payé aux actionnaires, le 30 du courant, dans cette ville ou à la banque de MM. Winslow, Lanier & Co, à New-York. La banque du Canal en a déclaré un de quatre pour cent, qui sera payé le 2 janvier. En y ajoutant celui de cinq pour cent que la compagnie du chemin de fer de Carrollton a déclaré le 22, nous avons, depuis le commencement du mois, des dividendes déclarés par trois de nos institutions.

L'or a ouvert à 110 5/8 à 110 7/8 contre 110 5/8 à New York et fermé à 110 3/4 à 111 contre 110 3/4 à New York. On a vendu $000 à 110 3/4, $25,000 à 110 3/4 à 110 7/8, $2000, $2000, $3000 et $6000 à $110 7/8, $6000 à 111.

Les $100,000 en or, du Trésor, ont été vendues aujourd'hui, après des enchères fort animées, à 110.70 à 110.75, c'est-à-dire une fraction au-dessus du taux de New York. A l'exception des $20,000 vendues mardi, c'est la première vente que fait le département du Trésor depuis plusieurs semaines, la limite du gouvernement ayant été au-dessus du taux de notre marché. Aujourd'hui, cependant, par suite de la rareté de l'or, les acheteurs ont pu payer un peu plus que New York et des enchères couvrant une somme de $319,000 ont été offertes comme suit:

Townsend, Lyman & Co.	$25,000	110 75
" " "	25,000	110 74
" " "	25,000	110 73
" " "	25,000	110 70
Moore, Janney & Hyams	$50,000	110 69
"	25,000	110 68
"	25,000	110 60
C. W. Cammack & Son	$50,000	110 9/16
"	50,000	110 5/8
S. Cambon	$19,000	110 65

Les enchères de MM. Townsend, Lyman & Co., ont été acceptées.

On n'a pas annoncé de ventes d'argent.

Il s'est fait très peu de chose dans le change étranger, mais le marché s'est affermi avec l'or, vers la clôture. Les opérations de sterling comprennent 40,000 livres, dont — connaissement et clear à 119 1/8, 2500 connaissement et 2500 clear à 119 1/4, 8000 connaissement et clear à 119 1/8 à 119 3/8 et 119 1/2, 1000 clear No 1 à 119 3/8, 20,000 connaissement No 1 et clear à 119 3/8 à 119 1/2, 1200 de banque à 120 1/4.

Nous n'avons pas entendu mentionner de ventes de change sur France. Le sterling peut être coté à 119 1/8 à 119 3/8 et 119 1/2 le bon connaissement à connaissement No 1 et clear et 120 1/4 à — le change de banque.

Il y a eu peu d'offres de change américain et les cours ont été très fermes. Les banques ont répondu à la demande pour remises à 1/8 d'escompte pour les checks sur New York. Les transactions sont: $30,000 en change de commerce sur New York, à vue, $5000, $10,000, $10,000, $20,000 de banque, $10,000 et $65,000 de banquiers à 3/16 d'escompte, $10,000, en change de commerce, à 7/32, $10,000, $30,000 et $45,000, en change de commerce, $20,000, $30,000 et $40,000 de banquiers à 1/4.

Dans les checks en or, sur New York, $3000 de banque se sont vendues à 1/4 d'escompte.

On a vendu, hier, sans l'annoncer, 30 actions de la banque de l'Etat de la Louisiane à $66, aujourd'hui, 30 et 50 de la Compagnie de Levées de la Vallée du Mississipi à $3 25: 50 et 100 des Abattoirs à $23 50; à $23 75 et 50 à 24. Les actions ont été offertes, à la clôture, à $23 50, sans trouver d'acheteur.

$9000 de bons de la ville en faveur du chemin de fer se sont vendues à 69 net au vendeur et $1000 de bonds 7 30 de la ville (date mixte) à 79.

$1,000 de nouveaux mandats de l'Etat ont changé de mains à 71, $600 et $300 (petits) à 72 1/4, et $1,300 à 73—Les courtiers ont acheté les nouveaux mandats de l'Etat à 71 à 73 et les nouveaux mandats de la police métropolitaine à 97 à 97 1/2; ils ont vendu les premiers à 73 à 74 et les seconds à 98 à —. On a vendu, il y a plusieurs jours, sans l'annoncer, $4,600 de mandats bleus de la police métropolitaine à 89.

Un petit montant de billets de la ville s'est vendu à 23 d'escompte. Les courtiers achètent ces billets à 20 à 27 et les vendent à 23 à 24 d'escompte.

BULLETIN COMMERCIAL.

BUREAU DE L'ABEILLE.
Mardi soir, 27 déc. 1870.

COTON.—Les ventes d'aujourd'hui ont embrassé 5350 balles prises à une baisse d'environ 1/4 c de tous les grades au dessous du strict middling. Nous cotons actuellement l'ordinary 13 à 13 1/4 c, good ordinary 13 1/4 à 13 3/4, low middling 14 à 14 1/4, middling 14 1/2 à 14 3/4 c, strict middling 15 à 15 1/4 et good middling 15 3/4 c.

Les ventes, durant les trois jours qui viennent de s'écouler—y compris 120 balles, vendues samedi, en addition au montant rapporté—ont embrassé 13800 balles, et les recettes 31609 balles v inclus 940 balles des autres ports de livraison et 30669 proprement dites contre 20443 durant le même laps de temps la semaine dernière et 22559 l'an dernier. Recettes depuis le 31 août 485536 balles, contre 424782 l'an dernier. Les exportations ont embrassé 13193 bal. dont 5366 à destination de Liverpool, 3081 à destination d'Anvers, 1303 à destination de Gênes, 626 à destination de Vera Cruz, 919 à destination de Boston, et 1948 destination de N. York.

ETAT DU COTON.

Stock en mains le 1 sept. 1870, bal...		30696
Arriv. dep. le dern. état....	8092	
Arrivé précédemment..........	514644	523636
		544332
Expédié aujourd'hui.........	8195	
Expédié précédemment.........	344271	352466
Stock en mains et à bord..........		191866

TABAC.—Depuis notre rapport de samedi matin, la demande a été modérée et les ventes ne se sont montées qu'à 177 boucauts pris en trois lots et à des conditions privées. Les prix n'ont pas varié et nous continuons à coter:

	LEGER.	LOURD.
Gelé........	— à —	— à —
Com. to gd lugs..	nominal....	nominal.
Low leaf......	6 3/4 à 7 1/4	7— à 8—
Medium........	7 1/2 à 8—	8— à 8 1/2
Bon...........	8 1/2 à 9 1/2	9— à 10—
Fin...........	nominal—	— à —
Capes fines....	— à —	— à —
Sélections....	nominal.	Nominal.

ETAT DU TABAC.

Stock en mains le 1er sept 1869...bouc.		8789
Arr. pend. les 2 dern. jours.....		
précédemment..........	494	446
		9278
Export. pend. les 3 dern. jrs...	000	
" précédemment........	35344	
Défait pour emballer.........	436	3964
Stock en mains et à bord........		5314

FRET—La demande de places pour la Grande Bretagne et pour les ports d'Allemagne est bonne et les demandes regardent principalement le coton. Dans le cabotage les embarquements se font rondement et à des prix fermes. Cotes: coton sur steam, pr Liverpool 5/8 à 13/16 d, sur voil. 5/8 d, pr Brême, sur voilier 11/16d, pour Amsterdam, sur voiliers 11/16 d, pr Anvers, sur voiliers 11/16 d, pr Hambourg, sur voiliers 11/16 d; pr Gênes, sur voilier 1 3/8 c à la Hv; pour New York, sur vapeurs 1— c; pour Philadelphie 1 — c; Boston 1 1/8 c, ancre sur vapeur pour New York 80 mélasse sur vapeurs pour do 75. Grains sur voilier pour Liverpool 10 à 10 1/4 do, suif pour do [...].

SUCRE—Reçu aujourd'hui 1000 boucauts [...] Le marché est calme, spécialement en ce qui regarde les bas grades tandis que les meilleures qualités sont fermes. A cause [...] de l'accumulation de produits qui s'y opère il y règne une grande confusion [...] approvisionnements [...] Les prix [...] demandés par [...] Vente d'environ 600 boucauts, 7 3/4 c pour le commun, 7 1/2 à 7 3/4 pour le fair, [...] à 8 1/4 c pour le good fair; 8 3/4 à 9— c pour le fully fair, 9 1/4 à 10 c pour le prime, 10 à 10 c pour le centrifuge, 10 1/4 à 11 1/4 c pour le jaune clarifié. 11 1/4 à 12 c pour le blanc.

MÉLASSE—La demande est bonne, les prix fermes. Presque tous les envois en premières mains se sont vendus à 25 à 30— cts pour l'inférieure et la centrifuge, 40 à 50 pour la commune, 52 à 56 c pour la belle, 58 à 60 cts pour la prime, 60 à 62 cts pour la strictement prime et à 63 c pour la choice.

FARINE—Marché calme aujourd'hui, et les prix de l'article ont baissé de 25 cts le baril. Les ventes d'aujourd'hui se sont bornées à 1800 barils, dont 50 et 50 de fine à $5 25, 170 de double extra à $5 75, 50 do à $5 60, 100 do à $5 80, 71 et 100 de triple extra à $5 85, 50 et 50 do à $6 10, 100 do à $6 15, 75 do à $6 25, 150 de triple de choix à $6 50, 150 d'extra de choix à $6 75, 50 et 50 do à $7 50.

MAIS—Le marché est calme et les prix plus faciles pour les acheteurs. Hier—mais on ne l'avait pas annoncé—400 sacs de blanc et jaune vendus à 65 c; aujourd'hui, vente de 1500 sacs de blanc et de jaune à 67 c et 600 de blanc de choix en sacs de Dundee à 69 c le boisseau.

AVOINE—Approvisionnement rond et article ferme. Ventes aujourd'hui d'environ 800 sacs, dont 100 et 150 de St Louis à 54 c, 100 et 200 do à 55 c le boisseau.

SON—Approvisionnement faible et article ferme; ventes de 100 sacs à $1 20 les cent livres.

FOIN—Le stock de foin est faible et les prix du bon ont haussé. Vente de 100 balles de fair de l'Ohio à $28 et de 125 de choix de l'Ouest à $30 le tonneau.

PORC—Calme, et les prix de l'article ont baissé. Les détenteurs demandent en gros $22, mais on peut en acheter à moins. Un lot de 108 barils s'est vendu à $21 37 1/2 le baril. Le détail se fait à $22 50 à 23 50 le baril.

Marché aux Bestiaux.

Nouvelle-Orléans, 26 décembre 1870.

Arrivé, hier—314 bœufs du Texas, 93 veaux et veaux d'un an, 91 cochons, 340 moutons.

Vendu — 282 bœufs du Texas, 35 veaux et veaux d'un an, 143 cochons, 3 vaches à lait.

A vendre — 396 bœufs du Texas, 441 veaux et veaux d'un an, 368 cochons, 350 moutons, 20 vaches à lait.

Bœufs du Texas, nourris au maïs, 1re qualité, par livre nette...	—	à	—
Bœufs du Texas, choix, par tête	40 00	à	50 00
Bœufs du Texas, 1re qlt., par tête	30 00	à	45 00
Bœufs du Texas, 2e qlt., par tête	25 00	à	30 00
Bœufs du Texas, 3e qlt., par tête	15 00	à	24 00
Cochons par livre, gr......	—	à	9
Cochons (stock) par tête gr......	7 50	à	9 25
Moutons, 1re qlt., par tête......	5 00	à	7 00
Moutons, 2de qlt., par tête......	3 00	à	4 00
Moutons, 3me qlt., par tête......	2 00	à	2 50
Vaches à lait, de choix, par tête..	100 00	à	110 00
Vaches à lait, 2de qlt., par tête..	50 00	à	80 00
Vaches du Texas, avec veaux par tête....			
Veaux de lait par tête......	8 00	à	12 00
Veaux d'un an par tête......	10 00	à	12 00
Chèvres, par tête......	1 50	à	4 00

Aux Marchands de la Campagne et aux Planteurs.

S. B. CHURCHILL & BRO,

(Successeurs de Taylor & Churchill)

81.......RUE TCHOUPITOULAS.......81

(Entre les rues Poydras et Lafayette.)

OFFRENT aux marchands et aux planteurs de la QUINCAILLERIE et de la COUTELLERIE à des PRIX TELLEMENT BAS qu'ils ne sauraient manquer d'être satisfaits. 500 fusils à deux coups, à $14, $20 et $25; 200 fusils à deux coups de $6 à $10; 150 carabines à $10, $15 et $20; 160 douzaines aciers à main à $6, $10, $12 et $15; 1600 douzaines couteaux et fourchettes à $1, $2 et $3; 1000 douzaines couteaux de poche à $3, $4, $5 et $6; 1000 charrues, assorties, de $4 50 à $8; serrures, verrous, gonds, hachettes, clous, limes, balances, casseroles, pelles, pioches, hameçons et lignes et tout ce qui se rattache au COMMERCE DE QUINCAILLERIE.

Tous leurs articles sont à aussi bon marché qu'on puisse les acheter au COMPTANT. Le stock est nouveau et bien assorti. La maison remplit fidèlement les ordres et ne néglige rien pour plaire à sa clientèle.

S. B. CHURCHILL & BRO.,
Au No 81 de la rue Tchoupitoulas, entre les rues Poydras et Lafayette. 21 dec—1m

SHOO FLY! SHOO FLY!

E. DELERY,

GROCERIE—18, Rue d'Orléans, entre Royale et Bourbon, a l'honneur d'annoncer aux familles qu'il vient de recevoir de Cincinnati un assortiment de SHOO FLY de 10, 25 et 50 cts. Les boites de 50 cts contiennent, outre les dragées, de petits objets de fantaisie—celles de 25 cts une montre sur chaque quatre grosses—ceux de 50 cts des valeurs monétaires de 10 cts à $10.

M. E. DELERY profite de l'occasion pour faire savoir au public qu'il a un assortiment complet de LIQUEURS FINES, DE VIN PUR pour famille, à $3 la douzaine de bouteilles. 22 déc—4f

Viande de Bœuf. Viande de Bœuf.

VIANDE DE BŒUF, du Texas, qualité de choix, garantie égale à n'importe quelle viande du Nord ou de l'Ouest—constamment en magasin et à vendre, en quantité au gré des acheteurs, par E. K. CONVERSE & Co., 22 déc—6f au No 54 de la rue des Magasins.

CHANGEMENT DE LOCAL.

Pension Française.

MME DENISE a transféré sa PENSION, du No 43 rue Bourbon, au No 167 rue Douane.

Prix, par jour (y compris vin et chambre).....$2.
— par semaine (pension régulière)..........$6.
4oct—3m—MJS

PACKWOOD & BROTHER

Ancien magasin Nos 95 & 97 de la rue du Camp,

Marchands de Groceries

EN GROS ET EN DÉTAIL

—ET—

IMPORTATEURS DE VINS, LIQUEURS ET ALES,

Ont constamment les meilleurs articles français, allemands, anglais et américains pour les familles.

Ils livrent les marchandises sans frais de charrois, dans toutes les parties de la ville,

—Et—

remplissent avec soin les ordres de la campagne. 4 déc—1m

DENTISTES.

LE DR. CHARLES E. KELLS,

DENTISTE,

Cabinet et domicile, No 14, rue Dauphine, 2ème maison après la rue du Canal.

Extraction des dents, sans souffrance, au moyen du gaz hilarant ou protoxide d'azote. 1 oct—4y PP

DR. GODFREY,

DENTISTE,

Au No 183 de la rue du Canal, au premier, et la troisième porte à l'Ouest de Christ's Church. La même entrée que la galerie d'Anderson. 3 déc—1m

DENTISTE — CONSULTATIONS.

J. S. KNAPP, chirurgien dentiste, au No 15 de la rue Baronne, près Canal, tout en se chargeant des opérations, comme de coutume, consacrera une partie du SAMEDI aux ENFANTS. Il donnera des consultations sur l'extraction des "premières dents" et le traitement des irrégularités et des différentes maladies auxquelles est sujette la bouche des enfants.

Prix de la consultation.............. $5.
15 nov—3m

$20 Seulement $20.

LE DR. OSC. MERMILLOD a l'honneur de faire savoir à ses clients et au public en général que voulant faire participer tout le monde, pauvres et riches, au bénéfice des dents artificielles, il fait des dentiers en caoutchouc vulcanisé pour $20.

Toutes les opérations chirurgicales et mécaniques seront faites avec soin et à des prix modérés. On le trouvera tous les jours de 8 à 4 heures au cabinet du Dr. L. Duperron, 54, rue Bienville, encoignure Royale.

Extraction des dents sans douleur. 13août—1an

Préservez vos dents.

J. A. CASADAVANT, D. D. S.

CHIRURGIEN DENTISTE

120......RUE DU CANAL......120

entre St-Charles et Carondelet, où il continue à exécuter scientifiquement toutes les opérations dans l'art du dentiste. Il pose des dents artificielles sur plaque en or, en argent, à des prix modérés.

Consultations en français, en espagnol et en anglais.

Extraction des dents sans souffrance par le chloroforme. 1mai—1y

Dr. C. BLANCKE,

416 & 418...Rue St-Charles...416 & 418

Grande Révolution dans la Chirurgie Dentaire

ALUMINIUM! ALUMINIUM!

La découverte la plus récente du siècle,

GRAND SUCCES.

LE DR. C. BLANCKE annonce à ses amis et au public qu'il pose des dents artificielles montées sur ce nouveau métal, de la manière la plus artistique. Les râteliers "Aluminium" sont beaucoup plus agréables et durent beaucoup plus que les râteliers montés sur or et sur argent. La bouche ne s'échauffe pas et ils coûtent beaucoup moins cher et ne sont pas affectés par les acides. 20déc—1an

MME LEONCE.

ALLEZ voir MME LEONCE, la célèbre prophétesse, qui demeure au No. 269, rue Commune, entre Derbigny et Roman. Elle seule vous dira la vérité sur le présent, le passé et l'avenir. [...]

TEINTURE A LA VAPEUR ET DEGRAISSAGE.

E. EUG. GEORGEST,

Coin Remparts et St Philippe.

Cette maison qui a eu à faire l'an dernier, par la modicité de ses prix, un chiffre considérable d'affaires, vient offrir au public une nouvelle diminution pour tout ce qui concerne la teinture et le nettoyage de vêtements.

[...]

P. & R. DE VERGES,

MARCHANDS DE

Charbon,

ANTHRACITE, CANNEL, PITTSBURG.

Nos. 170 Rue Gravier et 39 Rue Dauphine.

Fournissent aux familles, aux planteurs, aux bateaux et aux presses à coton du charbon en plus [...]

EDWARD BEALS JR. ALPHONSE LAINE.

BEALS & LAINE,

Marchands de Charbon Pittsburg, Anthracite et Cannel anglais.

[...]

Field & Bell,

[...]

Théâtres, Concerts, Bals, &c.

THEATRE DE L'OPERA.

E. CALABRESI.............Directeur.

JEUDI, 29 DECEMBRE 1870,

[...]

ROBERT-LE-DIABLE,

Grand opéra en 5 actes, de Meyerbeer.

Au 3ème acte—Scène des Nonnes, exécutée par Mmes Billon, Kolt, Joséphine, Theresa, Je[...]

Les portes seront ouvertes à 6 1/2 heures et le spectacle commencera à 7 heures précises.

La Contrôle est ouvert tous les jours de 9 heures A. M. à 4 heures P. M.

On peut se procurer des billets de l'Opéra au magasin de Musique de M. Grünewald, No 129, rue du Canal.

SAMEDI, 31 DECEMBRE,

Matinée à midi précis—

La Dame Blanche,

Opéra en 3 actes, de Boieldieu.

Les portes seront ouvertes pour la Matinée à 11 heures précises; on commencera à midi précis.

26 déc—6f

Académie de Musique.

SPALDING, BILWELL & McDONOUGH, Propriétaires.

La Gaîeté Comique.

GROUPE DE SPECIALITÉS,

50 Acteurs dans tous les genres d'amusements,

Avec la vraie—

TROUPE BURLESQUE,

Composée de 20 artistes de talent et bien connus.

Ce spectacle commencera par

DES SCÈNES ATTRAYANTES,

Et sera terminé par la Pantomime de ROBINSON CRUSOE.

27 déc—

Théâtre St-Charles.

Début de la célèbre

TROUPE LYDIA THOMPSON,

Composée de

Mlle ELIZA WEATHERSBY,
Mlle MINNIE WALTON,
Mlle LOUISE ARNOTT,
Mlle LIZZIE KELSEY,
Mlle KATE HEATHCOTE,
Mlle JENNIE WHESTLEIGH
Mr. W. B. CAHILL,
Mr. MOSE FISHE,
M. J. W. BENTON.

Chef d'orchestre............Mr. FRED LYSTER.

Direction de Mr. ALEX. HENDERSON.

Tous les soirs de la semaine.

Représentation, SAMEDI, 31 décembre, à midi.

PARIS,

ou La Pomme de Discorde,

Pièce comique en deux actes,

Dans laquelle figure toute la troupe.

On peut retenir des places six jours d'avance.

24déc—1f

55....Rue St-Charles....55

AU PREMIER.

L'ouverture des Merveilles de Ouachita Aura lieu aujourd'hui,

MERCREDI, 28 DECEMBRE,

Pour la première fois.

Curiosités vivantes de l'espèce humaine.

Le père et la

NÉGRESSE TACHETÉE.

Et le petit enfant tacheté.

La mère et ses deux jumeaux Albinos.

L'attention des médecins et des hommes de science est appelée sur ces merveilles.

Les dames et les enfants peuvent visiter l'établissement en toute sûreté.

L'argent sera remboursé aux visiteurs si ce ne sont pas des merveilles.

Prix d'entrée.........................50 cents

MUDASALL, BROWN & CO.,
20 déc—1m Propriétaires.

TROISIEME BAL ANNUEL.

Grand Bal Paré et Masqué.

— DU —

CONCLAVE ETNA No. 15,

S.'. W.'. M.'.

Au profit de la "Caisse de Secours,"

LE MARDI SOIR, 24 JANVIER 1871.

Au Odd Fellows' Hall.

COMITÉ D'ARRANGEMENTS:

Wm. E. Fitzgerald, Président.
John O. Guérin, H. Dupré,
Martin Bihll, C. Welschaar, Jr,
J. Bradford Williams.

COMMISSAIRES:

John O. Guérin, Président.
Thomas Taquino, Anatole A. Ker,
Henry Dupré, Paul Lacoste,
Robt. E. Diamond, M. Lardner,
Marcellus Baunister, G. C. Evans,
Leon Irwin, P. N. Benachi,
Louis Kuntz, E. B. Hogan,
George C. Norcross, C. F. Schnell,
Ossian F. Peck, Geo. H. Tardy.

Prix du Billet.................. Trois Piastres.

28 déc—1m—11j

Société Française d'Assistance Mutuelle de la ville de Jefferson (Lac.)

Bal Paré et Masqué

Au profit de l'Association le 31 décembre 1870, au Union-Hall, encoignure Troisième et Magasins.

Directeurs:

J. M. REY, PAUL ESTEBEN,
GAS. MAYALE, O. M. REDON.

Comité d'Admission:

Dr. Etienne Melon, O. M. Redon,
Silvain Vergès, Louis Vignes,
Louis Soulé, Bernard Casérea.
Eug. Louis Lohec,

Comité de Réception:

Dr. Emile L'Estrade, Dr. Etienne Melon,
A. Casabat, Pre. Artigues,
Jean Montaner, Jean Casebonne,
Eug. Louis Lohec, Pierre Gendre.

Commissaires de Bal:

J. M. Rey, Paul Esteben,
Gme Mayilé, Prosper Reyrie,
O. M. Redon, Léon Redon,
Joseph Caillot, Louis Vignes,
Silvain Vergès, Bernard Casérea,
Jean Montaner, Joseph Pichet,

Prix du billet.......... $2 00

On peut se procurer des billets d'invitation pour dames en s'adressant à:

O. M. Redon, 131, rue Rousseau;
Dr. E. Melon, encoignure Sixième et Tchoupitoulas;
Silvain Vergès, au marché Poydras;
Louis Vignes, au marché Magasins;
Louis Soulé, au marché Français;
Bernard Casérea, aux Casernes;
Eug. Louis Lohec, encoignure Tolédano et Magasins.

Les propositions pour le restaurant, la buvette et le vestiaire devront être adressées, d'ici au 25 décembre au Comité suivant:

Jean Montaner, encoignure Louisiana Avenue et Tchoupitoulas;
Jean Casebonne, encoignure Tolédano et Magasins;
Pierre Gendre, encoignure Magasins et Penniston;
Prosper Reyrie, encoignure Louisiana Avenue et Chipewa.

Bals Masques

—A—

L'HOTEL ST-LOUIS.

UNE série de six grands bals parés et masqués sera donnée, dans la vaste salle de l'Hôtel St-Louis, comme suit:

Le SAMEDI, 31 décembre, veille du 1er de l'An,
Le SAMEDI, 14 janvier,
Le SAMEDI, 28 janvier,
Le SAMEDI, 11 février,
Le MARDI-GRAS, 21 février,
A LA ST-JOSEPH, 18 mars.

Ces bals seront la suite des grands bals donnés, chaque année, au Théâtre de l'Opéra, où l'ordre et le décorum les a rendus si justement populaires.

Le magnifique corps de musiciens de Jaeger a été engagé pour toute la série.

L'entrée de la salle de bal est par la rue Royale, juste au-dessous de l'encoignure St-Louis.

Les portes s'ouvriront à 9 heures du soir et les bals commenceront à 10 heures.

Prix du billet—Pour les messieurs, $2.—Pour les dames, gratis.

On peut se procurer des billets, le soir de chaque bal, à la porte, ou à la confiserie Dumonteil, coin Canal et Bourbon. 14 déc—

153.....Dr. CRANE.....153

INSTITUT DE MÉDECINE—Pour la Consomption, les Scrofules, le Cancer, la Catharre, l'Asthme, les Maux d'Yeux et d'Oreilles, toutes les affections chroniques et les maladies de femmes. Rue St. Charles, No 153, entre les rues Lafayette et Girod. Le Dr. Crane est le fondateur de l'Hôpital Brompton, pour le traitement par l'Inhalation, en Amérique. Heures de consultation, de 9 heures du matin à 3 heures du soir.

Le Dr Crane délivre une série de lectures sur le caractère et le traitement des maladies tous les MERCREDIS soir à 7 1/2 heures au Lyceum (City Hall). 30 nov—6 m

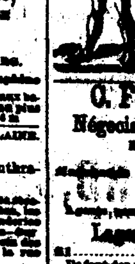

Costumes, Dominos,

Etc., Etc.,

Pour Bals et Soirées.

Mme GROUX,

92....CONTI....92.

Costumière de l'Opéra,

A TOUJOURS en magasin un grand assortiment de Costumes, Masques et Dominos, confectionnés avec les plus riches étoffes et les plus grands soins.

PRIX MODÉRÉS.

Premier magasin en venant par la rue Dauphine.

[...]

C. F. HOLLE & CO.,

Négociants Commissionnaires

ET EXPEDITEURS,

[...]

Lager Beer de Cincinnati,

[...]

C. H. ZIMMERMANN & Co,

Aux Nos 96 et 96 de la rue du Canal,

REÇOIVENT, en ce moment, un stock complet de [...] Montres, [...] Bijoux, [...] Diamants [...] Couverts de table, [...] et Ornements de [...]

Ils réparent et dessinent les bijoux et remettent les diamants.

Réparation de montres et de régulateurs.

Tous les ouvrages de la maison portent le [...]

ECONOMISEZ $20.

LA MACHINE A COUDRE à navette améliorée de WILSON,

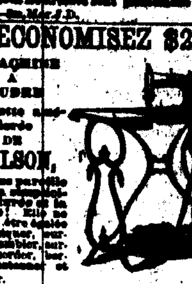

Est sans pareille pour la simplicité, la durée et la beauté; Elle ne saurait être égalée pour piquer, ourler, assembler, surjeter, corder, border, festonner et froncer.

Exécute toute espèce de couture; égale à toute autre machine de première classe. Prix, $45. Conditions faciles.

On demande des agents pour tous les comtés et toutes les paroisses du Sud.

Pour les circulaires et échantillons de couture, s'adresser à WILSON S. M. Co.

H. H. TRUE & Co.,
Agents généraux du Sud, 129, Canal.

4 déc—DM&V—1m

COSTUMES, Masques et Dominos,

POUR BALS ET SOIRÉES

Mme ALABAU,

91.....CONTI.....91

Vient de recevoir, par le dernier steamer, un grand assortiment de Costumes, Masques et Dominos tirés des magasins, confectionnés par le premier costumier de Paris. Il y en a pour tous les goûts et pour tous les prix.

Ne vous trompez pas de magasin. 23 nov—3m 10 mars

G. W. DUNBAR & SON,

10, 12 et 14...RUE St-LOUIS...10, 12 et 14

NOUVELLE-ORLÉANS,

IMPORTATEURS ET MARCHANDS de toute espèce de

LIQUEURS FRANÇAISES,

ANISETTE, CURAÇAO, MARASCHINO,

FIGUES DE LA LOUISIANE.

FABRICANTS DE SIROPS DE FRUITS,

Qui ont remporté les prix.

24 déc—

SAISON D'AUTOMNE.

LEON GODCHAUX,

81 ET 83....RUE DU CANAL....81 ET 83

Et Nos 213, 215 et 217, rue de la Vieille-Levée.

HABILLEMENTS CONFECTIONNÉS,

LINGE DE DESSOUS,

CHAPEAUX.

Un assortiment considérable et des mieux choisis,

POUR HOMMES, JEUNES GENS ET ENFANTS.

De grandes améliorations ont été faites dans notre manufacture qui est à même de fournir aujourd'hui des vêtements confectionnés dont l'élégance de la coupe et la solidité du travail ne le cèdent en rien à ceux fournis par les premiers tailleurs.

NOTA—Nous offrons au public un vêtement entièrement nouveau, le DERBY, remarquable par son élégance et qui sera certainement le plus recherché et le mieux porté de la saison.

Machines à clarifier le jus de canne à sucre, "Jourdan's Patent"

A VENDRE d'une à six, et à très bon marché par M. FERANT, No 5 rue Carondelet.

9 nov—2 m

Tables à Billiard "Phelan's" COMPLÈTES.

A vendre d'une à six, à très bon marché par— M. FERANT. 9 nov—3m No 5, rue Carondelet.

FUSILS. FUSILS.

Les soussignés ont en magasin, et reçoivent en ce moment, un magnifique assortiment de FUSILS des meilleures fabriques anglaises et françaises, qu'ils offrent à des prix très modérés.

ŒHMICHEN & POTHIER,
encoignure Bienville et Vieille-Levée.

8 déc—1m

Propriétés à vendre et à louer.

A Vendre,

LE FONDS, les installations (ainsi que la Bâtisse) d'une GROCERIE située dans un des meilleurs quartiers du Quatrième District et qui fait de bonnes affaires au comptant. S'adresser à Pierre Prévost, au No 96, rue St-Charles, ou au No 146 de la rue Première, entre les rues Constance et Laurel, de 3 à 4 heures de l'après-midi. 16 déc—1m dim mer jeud

A VENDRE.

La grande habitation sucrière connue sous le nom de OLIVER & WOGAN PLACE, située sur le bayou Terre-aux-Bœufs, dans la paroisse St-Bernard, ayant 40 arpents de face et 40 arpents de profondeur de chaque côté du dit bayou, [...] Il y a, en ce moment, sur la plantation, 100 arpents de plant de cannes et 300 arpents de cannes [...] une grande sucrerie à vapeur [...] Pour plus amples informations s'adresser à DAVIS & FARRAR, 55 rue St-Charles, au Masonic Hall. 24 déc—

[...] WM. H. VREDENBURG, Au No 23 de la rue Peters.

3 déc—1m

Demande de Maison.

Une petite famille, sans enfants, désire prendre à loyer une MAISON MEUBLÉE, de huit à dix chambres. S'adresser au GLANS BOX 2659 du bureau de Poste.

27 déc—

A louer,

La propriété située à l'encoignure Sud [...] des rues Royale et du Quartier. S'adresser à A. ROCHEREAU & Co., 16 et 18 rue St. Louis.

Maison à Louer.

La MAISON No 214, rue Remparts, entre Quartier et Esplanade. Possession en sera donnée le 1er janvier. S'adresser à J. AVET, 24 déc— No 134, rue Gravier.

A LOUER,

Cette charmante résidence à deux étages située rue de l'Esplanade No 136, près Remparts [...] S'adresser à C. COUTEUX, 31 rue de Chartres, encoignure Douane.

11 déc—

A VENDRE (terme affaires garanties), le bail, les meubles et les effets mobiliers d'une HABITATION SUCRIÈRE de première classe: [...]

A Vendre.

UNE MAISON formant l'encoignure des rues Claiborne et Kerlerec, côté Sud—No [...]

JE VENDRAI, à l'enchère publique, à Baton Rouge [...] le 18 février 1871 [...]

S. SOLOMON.

[...]

A LOUER—DEUX BELLES MAISONS [...]

A Louer,

[...]

A Louer,

[...]

Dr. VINEY,

(De la Faculté de Paris.)

[...]

SOLE AGENTS for the sale of KRUG & Co's CHAMPAIGN.

A. ROCHEREAU & CO.,

COMMISSION MERCHANTS,

Importers of Wines, Brandies, Sardines, &c., &c.,

[...] ST-LOUIS STREET [...]

LOTERIE.

Compagnie de la Loterie de l'Etat de la Louisiane.

(Incorporée le 11 Août 1868.)

CHAS. T. HOWARD..........Président.

Loterie de Numéros Simples.

MAGNIFIQUE COMBINAISON.

20,000 NUMEROS SEULEMENT.

GROS LOT [...] $50,000

CLASSE E.

Tirage, le SAMEDI, 31 déc. 1870, à la Nlle-Orléans, HOWARD, SIMMONS & Co. [...]

— PLAN —

20,000 billets—Prix, $5 [...]

[...]

Billets entiers: $5—coupons en proportion. Lots payables en plein, sans déduction. Les ordres doivent être adressés à

CHAS. T. HOWARD, Président,

Lock Box 692, Bureau de Poste de la Nlle-Orléans.

Envoyez un mandat sur la Poste ou enregistrez votre lettre.

Médicaments.

Le Meilleur Sirop du Monde

CONTRE LE RHUME

Est celui qui est à la fois efficace, agréable et bon marché.

Le SIROP PECTORAL BALSAMIQUE de Ducongé remplit toutes ces conditions.

1o—Il est si agréable au goût que même les enfants le prennent avec plaisir.

2o—Grâce à sa composition particulière, il ne fermente jamais, et on peut l'employer en toute saison jusqu'à la dernière goutte, ce qui est une grande économie.

3o—Enfin—et ce n'est pas la moindre de ses qualités—tous ceux qui ont eu l'occasion d'en faire usage, depuis trente ans, en reconnaissent l'incontestable supériorité pour la guérison des Rhumes, Toux, Catarrhes, Bronchites, Enrouements, Maux de gorge et Oppressions.

Remplissez tous nos ordres.

F. P. DUCONGÉ, Propriétaire, 29 rue de Chartres.

A vendre par Wheelock, Finlay & Co; Ball, Lyons & Co; E. J. Hart & Co; Frederickson & Hartë; E. Montegut; M. Curtius; D. Bienvenu; L. Delsche; P. Barthe et d'autres pharmacies. 17 nov—3m dim mer jeu

BAUME PECTORAL AUX NAVETS INDIENS

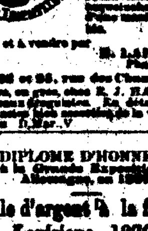

Le Baume Pectoral aux navets indiens guérit [...] les plus opiniâtres, les bronchites, les catarrhes, les phthisies au début, les [...]

Préparé et à vendre par H. LAPLACE, Pharmacien, 95 et 96, rue des Champs-Elysées.

A vendre, en gros, chez E. J. HART & Co., et les principaux droguistes. En détail dans toutes les pharmacies [...] de la ville.

[...]

DIPLOME D'HONNEUR décerné à la Grande Exposition d'Altona, Allemagne, en 1869,

Médaille d'argent à la foire de la Louisiane—1870.

AMERICAN

AROMATIC BITTER CORDIAL

—ou—

Amer Toni-Aromatique

PRÉPARÉ PAR

A. A. PEYCHAUD.

CES deux Amers, le premier à prendre par mélange avec quoi que ce soit que l'on aime, et le second tout préparé à prendre pur, les deux également [...]

[...]

A vendre par

E. MONTEGUT, Droguiste, Coin Chartres et Bienville.

Et par les principaux Droguistes et marchands de groceries. 29 déc—3m Mer Ver Dim

Remèdes du Dr Richau

N'employez que ces remèdes et vous ferez une économie de temps et d'argent; vous éviterez [...]

$1,000 de récompense à quiconque prouvera [...]

LE BAUME No 1 DU DR. RICHAU guérit les ulcères, les maux de gorge et de bouche, les maladies de la peau et du cuir chevelu, des scrofules, etc. Il chasse le mercure du sang, qu'il purifie.

LE BAUME No 2 DU DR. RICHAU guérit les affections mercurielles et des rhumatismes.

Prix de l'un ou de l'autre, $5 la bouteille ou deux bouteilles pour $9.

L'ANTIDOTE DU DR. RICHAU guérit radicalement toutes les maladies des voies urinaires. Prix, $3 la bouteille.

L'ELIXIR D'AMOUR DU DR. RICHAU guérit radicalement les faiblesses des nerfs et la faiblesse générale chez les jeunes personnes et chez les vieillards.

Prix de la bouteille, $5, ou deux bouteilles pour $9.

Les remèdes sont expédiés aussitôt que le prix en est reçu. Il y a de véritables que deux qui contiennent des bouteilles sur lesquelles sont moulés les mots "Dr. RICHAU'S GOLDEN REMEDIES, D. B. RICHARDS, Propriétaire." S'adresser à D. B. RICHARDS, No. 228 Varick St., N. Y.

Agent à la Nlle-Orléans JOHN FLEMING, Au coin des rues Magasins et Natchez.

28 juin —1 an 1f

BON MARCHÉ! BON MARCHÉ!

Grande réduction de prix sur un immense Stock de Marchandises Sèches

— Chez —

PEPIN & TURCOTTE

126..........CANAL..........126

Maison Blanche, Encoignure Baronne.

NOUS annonçons à nos amis et au public en général que nous mettrons en vente, à partir de LUNDI PROCHAIN, 28 novembre, tout notre IMMENSE STOCK DE MARCHANDISES SÈCHES DE SAISON, provenant des encans de New York, à une réduction de 25 p. c. Les personnes qui ont besoin de marchandises sèches sont invitées à venir examiner notre Stock, afin de se convaincre de la réalité de notre annonce. Nous appelons l'attention sur les articles suivants:

Magnifiques mérinos à raies, 25 p. de large [...]

Magnifique soie japonaise de [...]
Magnifique soie noire de [...]
Magnifique popeline d'Irlande de [...]
Magnifique popeline écossaise de [...]
Magnifiques mérinos français de toutes couleurs et à tous prix.

Drap Impératrice, Reps, Biarritz, etc.

Articles de deuil tels que Bissaines, Bombasines, Tamises, Cachemire, Popelines, Mérinos, Mousseline laine, Alpacas etc.

Articles de ménage tels que Toiles d'Irlande pour chemises, draps, Tables d'Oreillers; Damassé [...]; Serviettes, Services de table etc.

Articles pour meubles tels que Reps laine, Reps laine et soie, Damas laine, lambrequins à rideaux, imprimés français, à 25 cts Pièce Perse.

500 magnifiques Arabes nouveau genre, depuis $3 et au-dessus.

Magnifiques Jackets Saratoga, Franklin et Impérial en tricot, pour dames et enfants, de toutes grandeurs et à tous prix.

Confections soie noire et en draps, pour dames et enfants.

Châles tartan, et Châles cachemire, longs, carrés, à tous prix.

Rideaux brodés, en dentelle et en mousseline.

Dentelle de Nottingham pour rideaux, à tous prix.

[...]

PEPIN & TURCOTTE.

20 nov—1 an Di Mer J.

TRANSFERT DE MAGASIN.

SAML. BARNES,

Marchand de [...]

[...]

Changement de domicile.

[...]

J. C. NORWOOD,

Fabricant et marchand de Malles et Valises, [...] rue du Canal, No 167.

27 nov—3m

Banque des Marchands de la Nlle-Orléans.

27 décembre 1870.

L'ÉLECTION annuelle de dix Directeurs de cette banque, pour l'année, aura lieu, au Comptoir de la banque, le LUNDI, 9 janvier 1871, de 10 heures du matin à 2 heures de l'après-midi.

THS. J. DIX, Caissier.

27 déc—au 9 janv.

Banque du Canal de la Nlle-Orléans.

Nlle-Orléans, 26 décembre 1870.

AUJOURD'HUI, à une réunion spéciale des Directeurs, il a été déclaré un dividende semestriel de quatre pour cent, qui sera payé aux actionnaires le premier lundi de janvier 1871.

CH. JUMONVILLE, Caissier.

27 déc—1f

Bureau de l'Association pour le monument de ROBERT E. LEE.

Nlle-Orléans, 26 décembre 1870.

AVIS est par le présent donné que des livres de souscription pour le monument à élever à Robert E. Lee, sont ouverts dans toutes les banques, dans les maisons de banque et aux comptoirs de commerce de cette ville. 27 déc—3

BANQUE DE LA NOUVELLE-ORLÉANS.

Nouvelle-Orléans, 24 décembre 1870.

L'ÉLECTION annuelle de douze Directeurs de cette Banque sera tenue au local de la banque, au coin des rues du Canal et Passage de la Bourse, le LUNDI, 9 janvier 1871, de 10 heures du matin à 2 heures de l'après-midi.

N. AUGUSTIN, Caissier.

24 déc—au 9 jv MJS

Bureau de la Compagnie de Navigation du Canal Carondelet,

Nlle-Orléans, 15 décembre 1870.

AVIS—Une élection de neuf Directeurs de cette compagnie, devant servir pendant un an à partir du 21 février prochain, sera tenue à son bureau, No. 16, rue Carondelet, le LUNDI, 16 de JANVIER PROCHAIN, de 10 heures A. M. à 2 heures P. M.

EMILE BOUNY, Secrétaire.

16déc—1fps au 16 janv

Banque d'Amérique.

Nlle-Orléans, 22 décembre 1870.

A L'ÉLECTION annuelle qui a eu lieu hier, les messieurs dont les noms suivent ont été réélus, à l'unanimité, Directeurs de cette institution, pour l'année:

A. M. FORTIER,
C. SCHMIDT,
C. I. LEEDS,
E. PATJO,
J. FERNANDEZ,
F. TILTON,
L. ADAMS,
J. VUIO,
MASPERO,
SHERCK,
CAULFIELD,
ANT. GIRAUD,
DAVID JAMISON,

Et aujourd'hui, à une réunion des Directeurs, Mr. AM. FORTIER a été réélu président à l'unanimité.

J. R. PASCAL, Caissier.

Banque du Peuple.

Nouvelle-Orléans, 22 décembre 1870.

LE 19 de courant, à une réunion des actionnaires de cette banque, les messieurs dont les noms suivent, ont été élus, à l'unanimité, Directeurs de cette Banque, pour l'année:

E. M. DAVIS, C. SOCOLA,
JOSEPH DAVID, E. BERWIN,
C. W. DUNBAR, F. JAUFROID,
RICHARD ENGLAND, J. K. GOURDAIN,
N. A. ELAMBIAN.

Et, aujourd'hui, à une réunion des Directeurs, E. M. Davis a été réélu Président, à l'unanimité.

C. KERR, Caissier.

22 déc—6f

$3000 de Récompense.

LA susdite récompense sera payée pour l'arrestation et l'emprisonnement, à la Nouvelle-Orléans, de Clayton & Williams, qui se sont dernièrement rendus coupables de faux au préjudice des banques de cette ville.

BANQUE DES CITOYENS,
BANQUE DU CANAL,
BANQUE D'AMERIQUE.

Nlle-Orléans, 14 décembre 1870. 15 déc—3m

Bureau de la Compagnie du Chemin de Fer de la Nlle-Orléans et de Carrollton.

Nelle-Orléans, Lne, 22 décembre 1870.

AUJOURD'HUI, à une réunion des Directeurs, il a été déclaré un dividende de cinq pour cent, qui sera payé à dater du 30 janvier 1871.

F. McBRIDE, Secrétaire.

Tchefuncte Paper Mill Company.

DES listes de souscriptions pour la formation de cette compagnie ont été ouvertes chez MM. A. ROCHEREAU & Co., 16 et 18 rue St. Louis et No 4 Galerie, Gallier Court.

Le capital est de $100,000. Les actions de $100, payables 10 pr% lorsque la compagnie entrera en opération; c'est-à-dire lorsque l'écrit. [...] 1er de chaque mois après, et la balance, contre à 3 pr%, dans le [...]

Bureau de la Compagnie d'Assurance Atlantique—No 20 rue du Camp.

Nouvelle-Orléans, 17 décembre 1870.

CONFORMÉMENT aux clauses de la charte, une élection sera tenue aux Bureaux de la Compagnie, le LUNDI 2 DE JANVIER prochain, de 10 heures du matin à 2 heures de l'après-midi, pour élire [...] Directeurs qui devront servir durant une année à partir de cette date.

E. P. JANVIER, Vice-Président.

17 déc—16f 2 janv

Bureau de la Compagnie du Chemin de fer Pontchartrain.

Nlle-Orléans, 16 décembre 1870.

L'ÉLECTION annuelle de DIRECTEURS de cette Compagnie, pour l'année, aura lieu, au bureau de la Compagnie, le LUNDI, 2 janvier 1871, de 10 heures du matin à 2 heures de l'après-midi.

WM. J. CARTER, Secrétaire.

BANQUE CRESCENT CITY.

Nlle-Orléans, 16 décembre 1870.

UNE élection pour treize Directeurs de cette banque, devant servir pendant l'année courante, aura lieu dans le local de la banque, au coin des rues Carondelet et Union, LUNDI, 2 janvier 1871, de 10 heures du matin à 2 heures de l'après-midi.

CHS. FAURIE, JR., Caissier.

16 déc—au 2 janv

Bureau de la Compagnie d'Assurance Equitable de la Vie en Louisiane.

Nouvelle-Orléans, 13 décembre 1870.

EN vertu d'une résolution des Directeurs de cette Compagnie, un versement de cinq piastres par action sera dû et devra être fait, aux bureaux de la Compagnie, No 39 de la rue Carondelet, le 15 janvier 1871.

W. P. HARPER, Secrétaire.

15 déc—1m

Banque Nationale de la Louisiane.

Nlle-Orléans, 15 décembre 1870.

L'ASSEMBLÉE annuelle des actionnaires de cette Banque, à l'effet d'élire des Directeurs pour l'année prochaine, aura lieu au local de la Banque, le MARDI, 10 janvier 1871, de 10 heures du matin à 2 heures de l'après-midi.

A. LURIA, Caissier.

15 déc—au 10 janv.

Association d'Assurance sur la Nouvelle-Orléans.

Nouvelle-Orléans, 5 décembre 1870.

UNE élection pour douze Directeurs de l'année, aura lieu, conformément à l'ACTE VIII de la Charte, aux Bureaux de l'Association, No 18 de la rue Carondelet, le LUNDI, 9 janvier, de 10 heures du matin à 2 heures de l'après-midi.

G. LANAUX, Secrétaire.

6déc—au 9 janv

Bureau de la Compagnie du Chemin de Fer de la Nlle-Orléans et de Carrollton.

Nlle-Orléans, Lne, 2 décembre 1870.

L'ÉLECTION annuelle de Directeurs de cette Compagnie, pour l'année, aura lieu, au bureau de la Compagnie, le LUNDI, 2 janvier 1871, de 10 heures du matin à 2 heures de l'après-midi, aux Bureaux de la Compagnie, No 17 de la rue Baronne.

F. McBRIDE, Secrétaire.

2 déc—te

Bureau de la Compagnie du Chemin de fer de Jefferson et du Lac Pontchartrain.

Nouvelle-Orléans, Lne, 1 décembre 1870.

L'ÉLECTION annuelle de Directeurs de cette Compagnie aura lieu, conformément à la loi, le LUNDI, 2 janvier 1871, de 10 heures du matin à 2 heures de l'après-midi, aux Bureaux de la Compagnie, No 17 de la rue Baronne.

F. McBRIDE, Secrétaire.

2déc—te

Bureaux de la Compagnie du Gaz de la Nouvelle-Orléans—au No 189 de la rue de la Commune:

Nouvelle-Orléans, 1 décembre 1870.

AVIS est donné qu'une élection sera tenue à ces bureaux, le LUNDI, 2 janvier 1871, de 10 heures du matin à 2 heures de l'après-midi, pour élire [...] Directeurs de cette Compagnie, pour l'année commençant le premier lundi de février prochain.

Wm S. BROWN, Trésorier.

2 déc—1 m

CHARTER OAK WOOD COMPANY, au No 98 de la Promenade Carondelet (Vieux Bassin), entre les rues Marais et Villeré—Succursale: coin des rues Ursulines et Remparts.

Cette Compagnie a toujours le plus grand et le meilleur assortiment de bois de chêne, frêne, d'érable et pin, qu'ils livrera, sans frais de charrois, dans toutes les parties de la ville. Les familles, les boulangers, les personnes qui tiennent hôtels et les autres consommateurs [...] La Compagnie ayant de nouvelles machines perfectionnées se charge de scier et de livrer le bois à raison de 75 cents la corde. 20 nov—1m

Compagnie d'Assurance mutuelle de la Nouvelle-Orléans.

Nouvelle-Orléans, 3 décembre 1870.

UNE élection de douze Directeurs, pour l'année, aura lieu, aux Bureaux de la Compagnie, au coin des rues Canal et Camp, le LUNDI, 26 du courant, de 10 heures du matin à 2 heures de l'après-midi.

J. W. HINCKS, Secrétaire.

3déc—au 26—

Association pour l'érection d'un monument au général Robert E. Lee.

LES personnes qui désireraient devenir membres de cette association, dont le but est d'ériger un monument à la mémoire de feu le général ROBERT E. LEE, peuvent signer les articles d'association à notre bureau, No 12 rue Royale, au premier.

F. PURELLIER,
EDOUARD BARNETT,
E. P. DUCROS.

16 oct—

Compagnie d'Assistance Mutuelle

—ET—

D'ASSURANCE des ANIMAUX VIVANTS DE LA NELLE-ORLÉANS.

Bureau No. 57 de la rue de la Commune,

—Sur le plan de la corporation—

CHEVAUX ET MULETS.

2000 têtes dans chaque classe.

[...]

Les pertes sont payées dans les dix jours qui suivent la mort sur certificat du vétérinaire [...]

[...]

Assurance des

VACHES LAITIÈRES.

2000 têtes dans chaque classe.

[...]

Pertes payées dans les dix jours, comme ci-dessus.

[...]

DIRECTEURS:

W. J. JOHNSON, Président,
W. C. SHEPHARD, DR. D. L. HOLLIDAY
N. B. HAYS, C. W. NEWTON.

INSPECTEURS:

Dr. E. A. WHITE, chirurgien-vétérinaire, [...]
J. DUCLOS, chirurgien-vétérinaire, [...]
Dr. FRANTZ, chirurgien-vétérinaire, [...]
Dr. WM. PHILLIPS, [...] vétérinaire, [...]

Musique. Pianos,

GRAND BAZAR

M. ELIE,

[...] RUE ROYALE [...]

A toujours en magasin un grand assortiment [...]

VENTES JUDICIAIRES.

THÉODORE BAILLY BLANCHARD JR. vs. [...] CHRISTINE GIBERE, veuve de FRANZ [...]BENHAUCH, aujourd'hui [...] et E. HORFFNER.

QUATRIÈME COUR DE DISTRICT pour la paroisse d'Orléans—No 34,796—En vertu d'un [...] le SAMEDI, vingt-huit de janvier 1871, à midi, à la Bourse des Négociants et des Encanteurs, rue Royale, entre celles du Canal et de la Douane, dans le Deuxième District de cette ville, à la vente publique et adjudication de la propriété dont description suit:

Un terrain situé au faubourg Tremé, anciennement Première Municipalité et aujourd'hui Deuxième District de cette ville, dans l'îlet borné par le chemin du Bayou, les rues de Charité, Tremé et Planche, [...]

[...]

Cette propriété appartient à la défenderesse au moyen de l'acquisition qu'elle en a faite de la dame Susanna Field, suivant acte au rapport de Alfred Doriocourt, en date du 10 juillet 1867.

Saisie dans l'affaire ci-dessus.

Conditions—Comptant, au moment de l'adjudication.

C. S. SAUVINET,
Shérif de la paroisse d'Orléans.

26 déc—janv4,20,28,28

Mary A. Fisk vs son époux F. M. Fisk.

La même vs le même.

SIXIEME COUR DE DISTRICT pour la Paroisse d'Orléans—No 13—En vertu de deux writs de fieri facias à moi adressés par l'Honorable Sixième Cour de District pour la Paroisse d'Orléans, dans l'affaire ci-dessus, je procéderai le SAMEDI, vingt huit de janvier 1871, à midi, à la Bourse des Négociants et des Encanteurs, rue Royale, entre celles du Canal et de la Douane, dans le Deuxième District de cette ville, à la vente publique et adjudication de la propriété dont description suit:

Un terrain situé dans le Premier District de cette ville, dans l'îlet borné par les rues Notre-Dame, de la Nouvelle-Levée, Girod et Fulton et désigné par le numéro Dix, d'après un plan dressé par [...] daté du 12 janvier 1849 et déposé par Hugh Grant, [...]

[...]

C. S. SAUVINET,
Shérif de la Paroisse d'Orléans.

20 déc—25—janv 4,11,21,28

CLEMENT ST. CYR vs Sieur et Dame L. T. TASSON, (Marie Augustine Guichard épouse de Théophile Tasson.)

SEPTIEME COUR DE DISTRICT pour la paroisse d'Orléans—No 7,826—En vertu d'un writ de fieri facias à moi adressé par l'Honorable Septième Cour de District pour la Paroisse d'Orléans, dans l'affaire ci-dessus, je procéderai le SAMEDI, vingt-huit de janvier 1871, à midi, à la Bourse des Négociants et des Encanteurs, rue Royale, entre celles du Canal et de la Douane, dans le Deuxième District de cette ville, à la vente publique et adjudication de la propriété dont description suit:

Un terrain situé dans le Troisième District de cette ville, dans l'îlet borné par les rues Musique, d'Amour, des Bons-Enfants et d'Enghien, mesurant trente pieds, plus ou moins, de face à la rue Musique, sur une profondeur de soixante-quatre pieds.

Ensemble avec les bâtisses et améliorations qui s'y trouvent.

Cette propriété appartient à la défenderesse, la dite Dame L. T. Tasson, pour en avoir été mise en possession comme seule et unique héritière légitime de [...] défunt père Emilien ou William Guichard, [...]

[...]

C. S. SAUVINET,
Shérif de la Paroisse d'Orléans.

20 déc—28—4,18,21,28

LOUIS BRETON, agent et procureur fondé de PAUL BOE vs FLORENCE BICAU.

SIXIEME COUR DE DISTRICT pour la Paroisse d'Orléans—No 1,360—En vertu d'un writ de saisie et vente, adressé par l'Honorable Sixième Cour de District pour la Paroisse d'Orléans, dans l'affaire ci-dessus, je procéderai le MARDI dix de janvier 1871, à midi, à la Bourse des Négociants et des Encanteurs, rue Royale, entre celles du Canal et de la Douane, dans le Deuxième District de cette ville, à la vente publique et adjudication de la propriété dont description suit:

Un terrain situé dans le Deuxième District de cette ville, dans l'îlet borné par les rues de Rampart, Toulouse, des Remparts et St. Pierre [...]

[...]

C. S. SAUVINET,
Shérif de la Paroisse d'Orléans.

9 déc—5,17,28—janv 1,10

MICHEL CARROLL vs F. W. WEISHEIMER.

CINQUIEME COUR de District pour la paroisse d'Orléans—No 2147—En vertu d'un writ de saisie et vente à moi adressé par l'Honorable Cinquième Cour de District pour la paroisse d'Orléans, dans l'affaire ci-dessus, je procéderai le MERCREDI, vingt-huit de décembre 1870, à midi, à la Bourse des Négociants et des Encanteurs, rue Royale, entre celles du Canal et de la Douane, dans le Deuxième District de cette ville, à la vente publique et adjudication de la propriété dont description suit:

Cinq terrains situés au faubourg Washington, dans le Troisième District de cette ville, dans l'îlet borné par les rues Clouet, d'Amour, Louisa et des Bons-Enfants [...]

[...]

THOS. L. MAXWELL,
Shérif de la Paroisse d'Orléans.

26 nov—4,13,21,28 déc

NELSON McSTEA vs EMMA E. SQUIRES et SON EPOUX (Emma Elizabeth Tappey épouse de Charles Winder Squires).

SEPTIEME COUR de District pour la Paroisse d'Orléans—No 5,869—En vertu d'un writ de saisie et vente à moi adressé par l'Honorable Septième Cour de District pour la paroisse d'Orléans, dans l'affaire ci-dessus, je procéderai le MERCREDI, vingt-huit de décembre 1870, à midi, à la Bourse des Négociants et des Encanteurs, rue Royale, entre celles du Canal et de la Douane, dans le Deuxième District de cette ville, à la vente publique et adjudication de la propriété dont description suit:

Un îlet de terre situé à Greenville, paroisse d'Orléans, borné par les rues [...] Anna, Walnut et Louisa, désigné par le numéro Cinquante-Un, d'après un plan dressé par Benjamin Buisson, voyer, le 8 d'avril 1836.

[...]

THOS. L. MAXWELL,
Shérif de la paroisse d'Orléans.

26 nov—déc 4,13,21,28

La Dame JEANNETTE BRAUN vs S. SCHWARTZ et son épouse.

SEPTIEME COUR de District pour la Paroisse d'Orléans—No. 1,866—En vertu d'un writ de fieri facias, à moi adressé par l'Honorable Septième Cour de District pour la Paroisse d'Orléans, dans l'affaire ci-dessus, je procéderai le MERCREDI, vingt-huit de décembre 1870, à 11 heures A. M., sur les lieux ci-après désignés, à la vente publique et adjudication de:

Le fonds d'un Magasin d'Habillements et de marchandises sèches, situé No 404, rue Dryades, près de l'encoignure de la rue Melpomène, dans le Premier District de cette ville, ainsi que les marchandises et les effets qui s'y trouvent.

Le tout suivant inventaire déposé en mon bureau pour recours.

Saisie dans l'affaire ci-dessus.

Conditions—Comptant au moment de l'adjudication.

C. S. SAUVINET,
Shérif de la Paroisse d'Orléans.

8 déc—14,20,28,28,29

La Dame Vve GERTRUDE MOEHR vs NICOLAUS GOETZ.

SEPTIEME COUR de District pour la paroisse d'Orléans—No. 5,388—En vertu d'un writ de saisie et vente à moi adressé par l'Honorable Septième Cour de District pour la Paroisse d'Orléans, dans l'affaire ci-dessus, je procéderai le SAMEDI, vingt-huit de janvier 1871, à midi, à la Bourse des Négociants et des Encanteurs, rue Royale, entre celles du Canal et de la Douane, dans le Deuxième District de cette ville, à la vente publique et adjudication de la propriété dont description suit:

Trois terrains situés dans le Troisième District de cette ville, dans l'îlet borné par les rues de la Vieille-Levée, Moreau, Louisa et de Pelagie, [...]

[...]

C. S. SAUVINET,
Shérif de la Paroisse d'Orléans.

20 déc—28—4,18, 21 janv

VENTES A L'ENCAN.

PAR GABRIEL LEAUMONT.

Habillements, Casquettes, Chapeaux et Articles de Toilette.

PAR GABRIEL LEAUMONT—Salle d'encan, No 43 rue de Chartres—MERCREDI, 28 courant, à 10 heures du matin, il sera vendu: [...]

Un grand assortiment d'Habillements, Chapeaux et Articles de Toilette.

Conditions—Comptant. 26déc

PAR NASH & HODGSON.

Vente (continuée) de la bibliothèque de feu Alfred Hennen.

PAR NASH & HODGSON—W. I. Hodgson, Encanteur. Bureau, No. 170 de la rue Gravier—MERCREDI, 28 décembre 1870, à 7 heures du soir, et le vendredi suivant et tous les lundis, mercredis et vendredis soir, à la même heure, au bureau de M. E. R. Forman, au No 8 de la rue Carondelet, jusqu'à ce que le tout soit vendu à l'encan public, il sera vendu—Toute cette bibliothèque de prix. On peut se procurer des catalogues aux susdits endroits—Conditions: comptant en billets du Trésor des Etats Unis. 23 déc—3d

PAR LOUIS STERN & BROS.

600 caisses Bottes, Souliers et Brodequins.

PAR LOUIS STERN & BROS, M. Stern, encanteur.—MERCREDI, 28 décembre, à 10 heures du matin, dans leur salle d'encan, au No 35 de la rue de Chartres, il sera vendu:

600 caisses bottes, souliers et brodequins.

Assortiment de chaussures d'hommes, de jeunes garçons, de dames, de demoiselles et d'enfants. Ces articles conviennent au commerce de la ville et à celui de la campagne.

Conditions à la vente. 26 déc

PAR D. E. MORPHY.

Toile d'Emballage.

PAR D. E. MORPHY—A. K. Morphy, encanteur. — Il sera vendu, JEUDI, 29 décembre, à 11 1/2 heures A. M., au magasin No 57, rue des Magasins, pour compte de qui cela concerne—24 rouleaux toile d'emballage de Gunn.

Conditions—Comptant. 23 déc—

Trois Bouilloires de Steamboat, &c.

PAR D. E. MORPHY: A. K. Morphy, encanteur—Il sera vendu le SAMEDI, 31 décembre, à midi, sur la Levée, en face de la rue Bienville, pour compte de qui cela concerne—

Trois bouilloires, tambours et agrès [...] du naufrage du steamer Cornelia.

Conditions—Soixante jours de crédit, en billets approuvés. 21 déc—

PAR PLACIDE J. SPEAR.

Terrains améliorés et de très grand prix, dans la rue Broad, Troisième District, près le dépôt du chemin de fer de la rue Damaine.

Succession d'Henri Laveau.

Deuxième Cour de District de la Paroisse d'Orléans—No 34,194.

PAR PLACIDE J. SPEAR, Encanteur—Bureau, 46 Passage de la Bourse—MARDI, 3 janvier 1871, à midi, à la Rotonde d'Encan de la Banque de la Louisiane, au coin des rues Royale et Conti, il sera vendu, en vertu et conformément à un ordre de l'Honorable Louis Davigneaud, juge de la Deuxième Cour de District de la paroisse d'Orléans, en date du 25 novembre 1870, pour le compte de la susdite succession, savoir:

TROIS CERTAINS TERRAINS—avec toutes les bâtisses et améliorations qui se trouvent dessus—situés dans cette ville, dans le Troisième District, désignés par les Nos 1, 2 et 3 de l'îlet No 14, compris entre les rues Broad, le Passage Bosque, les rues Aubry et Dabadie, et ayant les dimensions suivantes:

Le terrain No 1 forme l'angle des rues Broad et Dabadie: il a 31 pieds, 9 pouces de face à la dite rue Broad, sur 120 pieds, 4 pouces 4 lignes de profondeur et face à la rue Dabadie. Les terrains Nos 2 et 3 ont chacun 31 pieds 7 pouces de face à la rue Broad, sur 120 pieds, 4 pouces, 4 lignes. Les dits terrains se sont bien et ont été achetés par Henri Laveau, de la veuve Louis Gradel, par acte passé par-devant A. Dominé, notaire public, et daté du 21 mai 1850.

Conditions comptant.

Les actes de vente, y compris les timbres de revenu intérieur, pardevant Octave Morel, notaire public, aux frais des acquéreurs. 24déc—

PAR E. J. MONTGOMERY.

Grande Vente Attrayante

PAR CATALOGUE,

De Statues, Vases et Statuettes en marbre d'Italie; Pendules françaises en bronze et pendules pour ornement; Articles en Plaqué anglais: une grande collection d'Objets de Fantaisie et d'Ornements de cheminées. C'est la plus belle collection d'objets d'art qui ait jamais été importée et offerte dans cette ville par M. Pandolfini.

PAR E. M. & E. J. MONTGOMERY, encanteurs—Il sera vendu, VENDREDI, 30 décembre, à 11 heures du matin, à leur salle d'encan, au No 6 de la rue Carondelet, entre la Commune et Canal—

La superbe collection qui se compose en partie de statuettes: Venus dans la conque, la Madone, les Trois Grâces de Canova, les trois danseuses de Canova, l'Esclave Grecque, etc., etc. Pendules en bronze, tous genres [...] Vases de marbre de différentes grandeurs, richement ornés en relief, convenant comme ornements de vestibules, salons, bibliothèques, etc.; porte-cartes, bottes à ouvrage; une belle collection d'articles en plaqué anglais; services, huiliers, pots à glace, bouilloires, couverts de prix; un bel assortiment de couteaux de tables.

AVIS—Le public pourra venir examiner la collection JEUDI, 29 du courant, à l'endroit indiqué plus haut.

Les dames et les messieurs sont invités à venir voir les objets d'art—les plus beaux, qui aient jamais été importés d'Europe. 25 déc

Meubles. Meubles. Meubles.

PAR E. J. MONTGOMERY—E. M. Montgomery, encanteur.—Il sera vendu, JEUDI, 29 décembre, à 11 heures, à leur salle d'encan, au No 27 de la rue du Camp—

Un assortiment général de Meubles.

— TELS QUE —

Bois de lit en bois de rose, acajou et noyer; bureaux, armoires, lavabos, [...] ; chaises, en noyer, sofas, chaises à dossier à ressort, tables de centre, à dessus de marbre, tables de toilette et de salle à manger, glaces, tapis, [...]

— Egalement —

Une grande facture de lits cottage, chaises à siège en bois et cotto [...]

PAR J. DEJAN JR.

Meubles, Pianos et Meubles de Bureau—Paesana.

Ventes régulières: Lundi, Mercredi.

PAR J. DEJAN, JR., encanteur—Bureau et salle d'encan, No. 12 de la rue Gravier—Il sera vendu MERCREDI, 28 décembre, à 11 heures [...] du matin, dans sa salle d'encan, un assortiment de Meubles de ménage, [...] comptant en billets du Trésor des Etats-Unis.

Avis d'Encanteur.

LE soussigné a l'honneur d'annoncer à ses amis et au public qu'il a pris une licence d'encanteur pour la ville de la Nouvelle-Orléans et qu'il consacrera son temps et son attention à la vente de propriétés foncières, de successions et d'actions [...]

[...]

MAURICE BARNETT.

Galerie Rembrandt et impériale De Souby,

165.........RUE DU CANAL.........165

(Près Dauphine.)

PHOTOGRAPHIES, AMBROTYPES ET PORTRAITS SUR PORCELAINE

—De 1ère classe—

Exécutés avec goût et promptitude.

On apporte le plus grand soin à reproduire les vieux portraits.

Crescent Exchange Coffee House. PONS & KREUTZ,

PROPRIÉTAIRES,

127.........RUE GRAVIER.........127

ON y trouvera constamment des Vins, des Liqueurs et du Lager Beer de choix. Bon LUNCH, tous les jours, de 10 heures et demie à 1 heure. Huîtres fraîches. 29 nov—1m

L'HOTEL ST-CHARLES

Est maintenant ouvert,

Après avoir été complètement réparé.

R. E. RIVERS,
HENRY R. FOLEY.

Restaurant de Paris.

32.........Rue Bienville.........32

Entre les rues Chartres et Vieille-Levée.

Dirigé par

P. PHILIBERT.

Chambres garnies, Pension à la semaine et au mois—Salons particuliers.

RESTAURANT COSMOPOLITE

RUE ROYALE, No. 11,

Entre les rues Canal et Douane.

LOUIS CHAPLAIN, Propriétaire

On y trouvera tout ce que la saison donne de mieux et toute espèce de vins de choix.

Les Soupers, Dîners, Repas de Noces, etc., y sont fournis sans délai. Il y a des salons particuliers au premier. Des chambres élégamment meublées s'y louent par semaine et par mois. Ce restaurant est ouvert jusqu'à minuit. 14 août—1an

SUCRE ET MÉLASSE.

Willoz & Rostand,

Raffinerie Star de Sucre—Nos 26 et 28 de la rue Fulton.

Sucre de la Louisiane—Golden Syrups, Mélasse raffinée—Mélasse de la Louisiane, recuite—Marques supérieures toujours en magasin. Nos. 21 et 28 de la rue Fulton—Nos. 29 et 31 de la rue Front. 6 déc—3m

J. BONTEMPS,

TEINTURIER ET DÉGRAISSEUR,

186.........RUE POYDRAS.........186

— Entre les rues —

Carondelet et Baronne.

(Etabli autrefois rue Baronne.)

AVIS.

MME VVE A. MAITRE prévient le public que, par la dissolution de la société qui avait formée avec Mme Montardier, elle est restée [...] seule propriétaire de son ancienne maison, rue Bourbon, No 23. Elle y continuera le même genre d'affaires. Elle informe les personnes qui avaient pour l'ancienne société Maitre et Montardier que, par une clause de l'acte de liquidation de ladite société, elle est seule autorisée à recevoir tout ce qui était dû à ladite société. En conséquence, elle prie ces mêmes personnes de vouloir bien venir solder leurs comptes entre ses mains.

Par suite de secours particuliers qu'elle a pris, Mme Vve Maitre est à même de fournir, dès aujourd'hui, des Lettres et Broderies sur Mouchoirs dans le meilleur goût, ainsi que des Découpages sur bois [...] et des Gants au prix de 25 cents la paire.

Mme Vve MAITRE ose espérer que le public lui continuera la même confiance et le même patronage qu'il n'a cessé de lui accorder depuis plus de dix ans [...]

J. CAZAUX, Bordeaux. R. VERGNOLE, Nouvelle-Orléans.

CAZAUX & VERGNOLE,

73.........VIEILLE-LEVÉE.........73

MAISON FONDÉE EN 1861.

IMPORTATION DIRECTE.

VINS rouges et blancs, Absinthe, Rhum, Vermouth, Cognac, Liqueurs, [...] Prix modérés et qualités supérieures.

GUANO PELICAN.

LA COMPAGNIE PEMORAIS (The New Orleans Sanitary and Fertilizing Company) informe ses amis et le public qu'elle a mis en vente le guano Pelican [...]

SIKER & OWEN,
Agents Généraux pour les ventes,
New Orleans Sanitary & Fertilizing Co.
No 74 rue Carondelet

VENTES A L'ENCAN.

PAR HOFFMAN MARKS & CO.

Marchandises sèches, Lingerie,

—ET—

La vente du Fonds d'un Magasin de détail.

PAR HOFFMAN, MARKS & CO.—Alex. Levy, encanteur—Il sera vendu, MERCREDI, 28 décembre, à 10 heures du matin, dans leur salle d'encan, au No 26 de la rue de Chartres—

Flanelle rouge, blanche, bleue; mollieton et flanelle opéra, casimirs unis et fantaisie, satinets, jeans, tweeds, plaids laine, popelines, mérinos, [...] bas de laine et coton [...], chemises blanches et chemises en couleur, chemises de dessus et chemises de peau, caleçons, chemises de femmes, mouchoirs, etc.

Egalement

Le reste du fonds d'un magasin de détail.

— ET —

20 pièces indiennes [...]

Conditions à la vente. 26déc

Aux Horticulteurs et Amateurs de Plantes.

PAR HOFFMAN, MARKS & Co., ALEX. LEVY, encanteur.—MERCREDI prochain, 28 courant, à 2 heures P. M., à l'Hôtel St. Louis, rue Royale, il sera procédé à la vente au plus offrant et dernier enchérisseur, pour compte du BAZAR FRANÇAIS, d'un lot de PLANTES DE SERRE et autres, ainsi que d'un certain nombre de LAMPADAIRES en SUSPENSIONS de tout payable COMPTANT. 27 déc—

PAR E. ROGER & CO.

Vente sans Réserve,

300 caisses Bottes, Souliers et Brodequins.

200 malles Bottes et Congress cousus.

Reçus directement des manufactures par les derniers arrivages de New-York, Boston et Philadelphie.

PAR E. ROGER & CO.—E. Simon, Encanteur—JEUDI, 29 décembre, il sera vendu, à 10 heures du matin, à leurs salles d'encan, No 6 et 8 rue de la Vieille-Levée—

300 caisses Bottes, Souliers et Brodequins, comprenant un assortiment général pour hommes, femmes et enfants.

— AUSSI —

100 malles Bottes et Congress cousus.

Conditions à la vente.

L'attention particulière des acheteurs de la ville et de la campagne est appelée à cette vente qui sera positive et sans réserve. 29 déc

PAR G. DE FERIET

Cadeaux de Jours de Fête! Cadeaux de Jours de Fête!

— GRANDE VENTE SANS LIMITE —

A l'enchère publique, d'une grande facture de Bijoux, Epinglettes et Boucles d'Oreilles en diamant et en plusieurs diamants, belles Montres en or pour dames et pour messieurs, Bracelets, Chaînes, Châtelaines, Boutons de chemises, Articles en plaqué, etc., etc.

PAR G. DE FERIET, encanteur—Bureau et salle d'encan, No 14 de la rue Royale.

VENDREDI, 23 décembre, SAMEDI, 24 décembre et LUNDI, 26 décembre 1870, et les jours suivants, à 11 heures du matin, il sera vendu, au No 20 de la rue Royale—

Une grande consignation de bijouterie française, importée, de prix, comprenant plus de

200 paires boucles d'oreilles en or.

250 parures de dames, en diamants et [...]

100 montres en or et en argent.

Bagues, boucles d'oreilles, broches, croix et épingles d'écharpes, en diamants.

Epinglettes, bracelets, chaînes, boutons de chemises, châtelaines, bagues, croix, articles en jais et en corail.

Plumes en or avec porte-plumes, pour dames et pour messieurs,

Articles en plaqué, etc., etc., etc., etc.,

qui seront vendus en lots au gré des acheteurs en gros et en détail.

Conditions—Comptant, en billets du Trésor des Etats Unis. 21 déc—

Magasin en briques, de prix, au coin des rues St-Louis et Chartres, bien connu sous le nom de "Petite Bourse" et un bon magasin en briques et à trois étages, No 53, de la rue de la Vieille Levée, entre Conti et St-Louis.

Succession de J. B. Navarre.

—No 32,786—

PAR G. DE FERIET, encanteur, — Bureau No 14 de la rue Royale—MARDI, le 3 janvier 1871 à midi, à la Bourse d'encan St Charles, dans la rotonde du rez-de-chaussée de l'Hôtel St Charles, il sera vendu, à l'enchère publique, en vertu d'un ordre de l'Honorable Louis Duvigneaud juge de la Deuxième Cour de District de la Paroisse d'Orléans, en date du 22 novembre 1870, les propriétés foncières ci-après, appartenant à la dite succession, savoir:

1o—Un terrain situé dans le Deuxième District [...] des rues St-Louis, Chartres, Conti et Passage de la Bourse. Ledit terrain forme l'angle des rues St-Louis et Chartres, [...]

[...]

2o. Un autre terrain situé dans le même district [...] de la Vieille-Levée, Conti, Chartres et St Louis [...]

[...]

Conditions—Un tiers comptant, le reste à un et deux ans de crédit, en billets garantis par hypothèque spéciale, privilège de vendeur et portant huit pour cent d'intérêt l'an, de leur date jusqu'à parfait paiement. [...]

Les actes de vente, y compris les timbres de revenu intérieur des Etats Unis, pardevant Charles Cuvillier, notaire public, aux frais des acheteurs.

23nov—25,30,D,17,24,31déc 3janv

PAR S. GUINAULT.

PAR S. GUINAULT, encanteur—bureau Passage de la Bourse et Bienville—JEUDI, 29 décembre 1870, il sera vendu, à 11 heures du matin, au coin des rues Dumaine et Prieur, La fonds d'un magasin de GROCERIES situé au coin de la rue Dumaine et Prieur [...] Conditions comptant. 27 déc

Meubles.

Vente pour changement d'affaires.

PAR S. GUINAULT, encanteur, — Bureau, encoignure Bienville et Passage de la Bourse—MERCREDI, 28 décembre 1870, il sera vendu, à 10 heures du matin, sur la Promenade Carondelet, entre les rues Tremé et Marais, No 94—

Tout le contenu du susdit magasin, consistant en un assortiment complet de Meubles, tels que: bois de lit, armoires, tables, side-boards, tables à manger, glaces, chaises, sofas, berceuses, tables de toilette, etc.

Conditions—Comptant. 16 déc

PAR O. VALETON.

O. VALETON,

ENCANTEUR,

No 14, rue Madison, entre Tchoupitoulas et Magasins.

OFFRE en vente, le MARDI, JEUDI et SAMEDI, un grand assortiment de marchandises telles que: jambons, épaules, bœuf, porc, graisse, beurre, huile, morue, vins de toutes qualités, fromages, savon, riz, etc. 4 sept—1an

P. DEJAN,

MARCHAND DE MEUBLES,

Neufs et d'Occasion,

ENCOIGNURE DAUPHINE ET QUARTIER.

Achat, Vente et Réparation de Meubles.

On se charge des Déménagements.

M. Dejan, qui revient d'Europe, et qui a visité les fabriques de New York, Boston et autres, a choisi de beaux meubles. Il engage les personnes qui sont sur le point de se marier, à visiter son grand établissement au coin des rues Dauphine et Quartier. 1er oct—3m

COMPAGNIE D'ASSURANCE MUTUELLE DE LA LOUISIANE.

SEIZIEME ETAT ANNUEL.

CONFORMEMENT à sa Charte, la Compagnie publie l'état suivant de ses affaires:

Total des primes pour l'année expirée le 28 février 1870 .... $444,488 84

[...]

Ce qui précède a été [...] extrait des livres de la Compagnie.

CHAS. BRIGGS, Président.

J. P. ROUX, Secrétaire.

Etat de la Louisiane, Paroisse d'Orléans, Ville de la Nlle-Orléans.

Assermenté et signé [...] 1870.

F. O. COUVILLIER, Notaire Public.

Six pour cent d'intérêt sur les certificats de [...] seront payés aux porteurs [...]

Il est déclaré un dividende de quarante pour cent [...]

[...]

CHAS. BRIGGS, Président,
J. P. ROUX, Secrétaire,
J. T. CARRIERE, Vice-Président.

DIRECTEURS:

[illegible]