L'ABEILLE DE LA N. ORLEANS.

BUREAUX, No 73, RUE DE CHARTRES.

NOUVELLE-ORLEANS.
SAMEDI MATIN 5 JUIN.

Compagnies d'assurances.

Assurance contre l'Incendie.

COMPAGNIE
NORTH BRITISH
— AND —
MERCANTILE,
D'ASSURANCE,
De Londres et d'Edimbourg,
INCORPOREE EN 1809.

Capital et accumulations......$14,000,000
— EN OR —

Agence à la Nlle-Orléans, 190 rue Gravier.

DOUGLAS WEST, Agent.

CETTE ancienne Compagnie d'Assurance, bien connue en Europe et en Amérique par sa fortune et ses prompts payements en cas de pertes, émet des polices à des conditions très avantageuses, pour les risques d'incendie couverts ordinairement par le Bureau des Assureurs de la Nlle-Orléans. Les pertes de cette agence sont payées ici sans retard.

M. F. E. FELL ayant donné sa démission d'agent le major DOUGLAS WEST a été nommé agent de la Compagnie à la Nlle-Orléans. Il sollicite l'appui de négociants et des assureurs de cette ville.

—Références—

MM. SAM SMITH & CO,
O. S. GRAHAM & CO.,
WOOD, LOW & LUDWIGSEN,
PECK, WILLIAMSON & BOWLING,
E. J. HART & CO. 20mai—1m

VINGTIEME ETAT ANNUEL
DES AFFAIRES DE
la Compagnie d'Assurance Mutuelle du Crescent.
NOUVELLE-ORLEANS, 19 MAI 1869.

LES DIRECTEURS, conformément à la Charte, soumettent l'état suivant des affaires de la Compagnie le 30 avril 1869.

Primes d'incendie dans l'année.	$231,936 41	
Primes de mer " "	96,377 64	
Primes de rivières " "	377,184 51	
		$705,497 56
Total net des primes		$636,918 86
Pertes par l'incendie, payées et évaluées	$ 65,322 41	
Pertes de mer, payées et évaluées	30,576 53	
Pertes sur les rivières payées et évaluées	175,561 19	
Taxes payées	35,634 71	
Réassurance, escompte au lieu de scrip, intérêt de scrip de 1868, réduction d'actions de banques et autres actions, primes remboursées, dépenses générales, escompte en moins, etc., etc.	180,864 81	
Passé au fonds des dépenses casuelles	20,838 81	
		508,818 56
Bénéfice net		$130,000 00

L'actif de la Compagnie est comme suit:

Effets à recevoir	$ 33,302 00	
Prêts sur obligations et hypothèques	96,845 00—130,146 56	
En caisse	$223,584 19	
Prêts sur actions, payables sur demande et équivalant au comptant	131,790 00—355,373 19	
Propriétés foncières	70,000 00	
Scrip d'autres compagnies	42,010 00	
Obligations de la ville consolidées $	30,000 00	
Obligations de la ville	96,500 00	
Actions de banques et autres actions, etc.,	152,437 47—273,017 17	
Du pour primes et en voie de recouvrement		33,898 00
		$910,447 00

La Compagnie a également des billets, cotons et obligations suspendus s'élevant à......$374,581 40
Montant de scrips forfaits......8,825 53
En moins, intérêts sur scrips......65,530 94

Le tableau qui précède est une copie exacte faite sur les livres de la Compagnie.
THOS. A. ADAMS, président.
HENRY V. OGDEN, Secrétaire.

Paroisse d'Orléans,
Ville de la Nouvelle-Orléans.
Assermenté et signé pardevant moi, ce 19 mai 1869.
A. SHELLY,
Deuxième Juge de Paix de la Paroisse d'Orléans.

Les directeurs ont résolu de payer 6 pour cent d'intérêt, comptant, sur tous les certificats de scrip non encore payé et de payer 50 pour cent, comptant, sur l'émission de 1858, aux porteurs légaux des dits certificats, à partir du deuxième lundi de juin prochain.

Ils ont également déclaré un dividende-scrip de cinquante pour cent sur le montant net des primes pouvant participer, pour l'année expirée le 30 avril 1869—dividende pour lequel il sera émis des certificats à partir du premier lundi d'août prochain, sans la taxe du gouvernement.

THOS. A. ADAMS, Président.
SAMUEL H. KENNEDY, Vice-Présid.
HENRY V. OGDEN, Secrétaire.

—DIRECTEURS—

Thomas A. Adams,	Samuel H. Kennedy,
C. T. Buddecke,	Samuel B. Newman,
P. H. Foley,	Wm Edwards,
A. O. Ober,	A. Thomson,
P. Simms,	John Phelps,
A. Elmore Bader,	E. H Summers.

DOUZIEME TABLEAU ANNUEL
DE LA
Compagnie d'Assurannce du "HOPE" de la Nouvelle-Orléans.
Bureau No. 21, rue du Camp.

CONFORMEMENT à sa charte, la Compagnie présente l'état suivant de ses affaires:

Primes reçues dans l'année expirée le 30 avril 1869		$205,953 94	
Savoir: sur les risques d'incendie	$121,061 21		
" de mer	55,243 21		
" de rivière	27,629 52	205,933 94	
Montant au crédit du compte de profits et pertes		11,569 ..	
Pertes payées dans la même période, savoir:		215,468 94	
Sur les risques d'incendie	14,294 45		
" maritimes	9,767 27		
" rivière	4,634 40	28,636 10	
Moins, 10,0 remis aux assurés	23,372 45		
Réassurances	18,367 40		
Primes remises	3,368 80		
Taxes	3,860 75		
Loyer, souscriptions, dépenses, intérêt en moins	6,421 28	60,841 36	89,527 46
Profits:			$125,966 48
Moins comptes et billets pour primes, réductions sur les actions, et autres effets considérés douteux ou perdus, passés à profits et pertes		20,576 79	
			$105,389 69
Montant réservé pour les risques non terminés au 30 avril 1869	$30,388 69		
Montant porté au fonds de réserve	25,000 ..	55,389 69	
Dividende de vingt pour cent comptant déclaré ce jour		50,000 ..	
		$105,389 69	

L'actif de la Compagnie est comme suit. Prêts garantis par premières hypothèques sur des propriétés foncières dans cette ville....$128,146 44

Prêts garantis par nantissement à courte échéance	11,402 21
Effets pour primes à courte échéance	13,454 77
Actions de banque et autres actions (valeur actuelle du marché)	34,686 ..
Primes en voie de perception	25,709 44
Biens fonciers	21,547 83
En caisse	132,394 16
Total de l'actif	$355,389 00

Le tableau ci-dessus est une copie exacte des livres de la Compagnie.
H. PEYCHAUD, Président.
Louis Barnett, Secrétaire.

Paroisse d'Orléans, Ville de la Nouvelle-Orléans.
Assermenté et signé pardevant moi, ce 5 mai 1869.
FELIX GRIMA, Notaire Public.

A une assemblée des Directeurs tenue ce jour, la résolution suivante a été unanimement adoptée:
Résolu qu'un dividende COMPTANT DE VINGT POUR CENT, libre de taxe, sur le capital de la Compagnie, provenant des profits de l'année échue le 30 avril 1869, soit déclaré, et payé à partir du 10 de ce mois, aux actionnaires ou à leurs représentants.

DIRECTEURS:

JOHN J. ADAMS,	J. C. DENIS,
AUG. COUTURIE,	T. H. BLAKE,
FELIX A. DUCROS,	H. TETE,
WM. ALEX. GORDON,	F. MALOCHEE,
H. PEYCHAUD.	

6 mai

Compagnie d'Assurance Mutuelle du Home, de la Nlle-Orléans.

Bureau No 73 rue du Camp, coin Natchez.
DIX-SEPTIEME ANNEE.
Actif, le 31 décembre 1868—$1,163,114 37.
ALFRED MOULTON, Président.
WM. M. PERKINS, Vice-Président.
A. W. Hester, Secrétaire.

Cette Compagnie continue d'assurer contre les risques d'incendie, de rivières, et de mer, aux taux courants de primes.

—Directeurs—

B. K. CONVERSE,	OCTAVE VOORHIES,
ARCHIE WOODS,	A. H. MAY,
ROBERT HARE,	J. W. ALLEN,
S. M. HORRELL,	JNO. T. MOORE,
WM. CHAMBERS,	JNO. C. ROGERS,
D. A. CHAFFRAIX,	W. M. PERKINS.

Chemins de fer.

[redacted]

Route directe et courte

De la Nouvelle-Orléans à New-York, Boston et toutes les villes du Sud et de l'Est, par le Chemin de Fer, "Caire and Illinois Central."

LES convois partent de Caire quotidiennement à l'arrivée des convois et des bateaux du Sud.
Il n'y a que deux changements entre la Nouvelle-Orléans et New-York.
Des chars de nuit sont attachés à tous les convois.
On peut acheter à Galveston et à Houston, Texas, des billets pour New-York, Boston et les points de l'Est. On peut également en avoir à la Nouvelle-Orléans, à Mobile et à Caire. W. P. JOHNSON,
[illegible]
Agent général du Sud, à la Nouvelle-Orléans.
M. HOGGITT,
[illegible]

Chemin de Fer Pontchartrain.

[redacted]

Arrangement du Printemps.

A PARTIR du JEUDI, 1er avril, les convois de ce Chemin de Fer partiront comme suit:

—DE LA VILLE— Nouveau Dépôt.			—DU LAC—		
6 heures du matin,			5 heures du matin,		
8 "	"		7 "	"	
10 "	"		9 "	"	
Midi			11 "	"	
2 heures	P. M.		1 heure	P. M.	
3 "	"		3 "	"	
4 "	"		4 "	"	
5 "	"		5 "	"	
6 "	"		6 "	"	
7 "	"		7 "	"	

Le char à cheval partira de l'ancien dépôt, à 6 heures du matin et, du Lac, à 5 heures et demie du soir.
Les Dimanches, les convois partiront toutes les heures, de 6 heures du matin à 9 heures du soir.
Pour aller au Lac et en revenir, le même jour, 25 cents.
Pour le Chemin de Gentilly, 15 cents et autant pour revenir.
Les passagers qui désireront s'arrêter à Gentilly devront en avertir le conducteur avant le départ du convoi.
G. PANDELY,
Surintendant-Général.
1er avril

[redacted]

GRAND CHEMIN DE FER
DE LA
Louisiane et du Texas, de Morgan

Route de la malle des Etats-Unis entre la Nlle-Orléans, la Louisiane occidentale et le Texas.

LE FERRY du chemin de fer partira, du pied de la rue Ste-Anne, en face de la Place Jackson, tous les jours, à SEPT HEURES ET DEMIE A. M., et se reliera au CONVOI DE PASSAGERS qui part d'Alger à huit heures A. M.

Le fret pour les stations du chemin, pour les débarcadères du Teche, et à livrer à la Nlle-Ibérie ou St-Martinville, est reçu tous les jours (les dimanches exceptés) de 7 heures du matin à 5 heures du soir, au pied de la rue Ste-Anne.

Le fret pour tous les points du Bayou Lafourche, entre Lobdellsville et Lockport, pour le Canal Sélanger et pour Houma, sera reçu et transporté par les stations de Raceland, Lafourche et Terrebonne, aux taux de bateaux à vapeur pour toute la tonte.

Tout fret pour le Texas doit être payé au moment de l'embarquement, et le fret pour l'intérieur doit être payé sur livraison.
GEO. PANDELY, Surintendant.
Pour fret ou passage s'adresser au coin des rues Natchez et Magasin. CHS. A. WHITNEY & Co. Agents.
7 mai

Compagnies d'assurances.

TROISIEME ETAT ANNUEL
DES AFFAIRES DE LA
Compagnie d'Assurance des Facteurs et des Commerçants.

39......RUE CARONDELET......39

Nouvelle Orléans, 30 avril 1869.

LES Directeurs, conformément à la Charte de la Compagnie, publient l'état suivant des affaires de la Compagnie, pour l'année expirée le 30 avril 1869,—savoir:

Primes pour l'année.		
Sur risques d'incendie	$141 755 15	
Sur risques de rivières	293 967 71	
Sur risques de mer	77,067 89	
		$512,789 75
En moins, primes non expirées le 30 avril 1869	36,289 00	
Primes remboursées le 30 avril 1869	3 578 93	
		39 838 93
Montant net des primes		$472,970 82
Pertes payées.		
Sur risques d'incendie	$ 38,410 43	
Sur risques de rivières	130,937 79	
Sur risques de mer	24,432 55	
Total des pertes payées		193 780 67
Réassurance et diminution (rebate)	49,236 45	
Revenu intérieur, taxes de ville et d'Etat	18,838 16	
Montant brut des frais de Bureau, y compris le loyer, les salaires, les impressions, les fournitures de Bureaux, compte de frais et Bureau d'assureurs de la Nouvelle-Orléans	32 333 95	
Montant brut	$294,183 17	
En moins intérêt et escompte et sauvetage	45 208 ..	
		248,974 29
Bénéfice net		$223 996 54

L'actif de la Compagnie est comme suit:

Billets pour actions	$ 366 900 00
En caisse	167,783 34
Primes en voie de recouvrement	11,406 38
Billets à recevoir, prêts sur garantie	123,841 85
Effets à recevoir, à courte échéance	31,893 31
Actions de banques et autres actions	65,428 50
Actions de chemins de fer de la ville	85,975 00
Obligations de la Grande Loge Maçonnique de la Louisiane	5,000 00
Meubles et installations du Bureau	5,000 00
	$777 990 57

Le tableau qui précède est une copie exacte faite sur les livres de la Compagnie.
MICHEL MUSSON, Président.
Ed. A. Palfrey, Secrétaire.

ETAT DE LA LOUISIANE,
Paroisse d'Orléans, ville de la Nouvelle-Orléans. Assermenté et signé pardevant moi, ce 22 mai, A. D. 1869.
EDWARD IVY,
Notaire Public.

A une assemblée régulière, les Directeurs, après avoir fait une ample réserve pour toutes les présentes responsabilités actuelles de la Compagnie, ont résolu de payer un DIVIDENDE INTERET de DIX pour cent (au sur ce paiement comptant du capital et un DIVIDENDE COMPTANT de CINQUANTE pour cent aux actionnaires, sur le montant net de leurs primes pour l'année (plus de $300,000) à partir du 13 juin 1869.

La Compagnie payera la taxe de revenu intérieur sur les dividendes.

Les Directeurs ont également résolu d'appeler le reste du montant dû sur le capital de la Compagnie et qui devra être payé le 28 juin 1869, ou avant cette époque.
MICHAEL MUSSON, Président.
HARMON DOANE, Vice-Président.

DIRECTEURS.

Moses Greenwood,	Wm H Henning,
W A Johnson,	J J Warren,
John I. Noble,	Simon Bloch,
John Chaffe	B T Buckner,
Hugh McColl,	Perry Nugent,
Marshall J Smith,	Sam'l Friedlander,
I Canfield,	H Frellsen
Alfred S Huntington,	Wm Creevy,
L H Terry,	E W Redd,
J D Bein,	Joseph Hoy,
Richard Milliken,	W S Pike,
Samuel E Moore,	T O Miller,
	H W Farley.

23 mai—1m

Compagnie d'Assurance de l'Union, de la Nouvelle-Orléans.

DOUZIEME ETAT ANNUEL
de la Compagnie d'Assurance de l'Union, de la Nouvelle-Orléans.
Publié ainsi que l'exigent la Loi et sa Charte.

Montant des primes reçues dans l'année expirée le 30 avril 1869—		
Primes sur risques d'incendie	$166,812 29	
Primes sur risques de rivières	32,244 38	
Primes sur risques de mer	39,503 97	
Risques non-expirés le 30 avril 1868	37,507 38	
		215,548 54
En moins, primes remboursées		3,025 11
Montant des primes		212,523 41
Pertes payées dans l'année:		
Pertes par incendies	$34,818 34	
Pertes sur rivières	14,604 38	
Pertes sur mer	21,589 59	
Total des pertes	71,012 26	
Réassurances:		
Dépenses et intérêt de scrip; en moins, escompte et compte d'intérêt	11,916 74	
Taxes et Revenu Intérieur	8,871 53	
Réduction (Rebate) de qui... pour cent	36,953 98	
Réservé pour risques non expirés	31,381 84	
Réservé pour pertes non encore réglées et Revenu Intérieur	5,000 00—	167,938 81
Bénéfice net		44,584 60

L'actif de la Compagnie est comme suit:

Prêts garantis	51,640 55
Prêts par hypothèque	29,810 00
Effets à recevoir pour primes	35,360 72
Actions, obligations et autres garanties	100,580 00
Propriété foncière	24,974 29
Primes en voie de recouvrement	23,380 13
En caisse	27,304 20
Scrips d'autres Compagnies	7,885 00
	$313,901 00

Le tableau qui précède est une copie exacte faite sur les livres de la Compagnie.
A. CHIAPELLA, Président.
J. M. CRAWFORD, Secrétaire.

ETAT DE LA LOUISIANE,
Paroisse d'Orléans, Ville de la Nouvelle-Orléans.
Assermenté et signé pardevant moi, ce 12ème jour de mai 1869.
E. G. GOTTSCHALK, Notaire Public.

Les Directeurs ont déclaré un dividende, au comptant, de dix piastres par action. Ils ont en outre résolu de payer cinquante pour cent du capital et dix pour cent d'intérêt sur le scrip non encore payé, à partir du 1er juin 1869.

Directeurs:

A. Chiapella,	J. A. Seignouret,
A. E. Bader,	A. Gentis,
L. F. Generes,	F. Labatut,
L. Mesier,	A. Pepin,
W. P. Schmidt,	J. Goldstein,
E. W. Adams,	S. Saloy,
C. Kohn,	A. Giraud.
J. J. Fernandez.	

13 mai—1m

Wm. B. MORRIS & Co.

AGENCE D'ASSURANCE,
57......CARONDELET......57
ÆTNA DE HARTFORD.
Actif......$5,650,000
HOME DE NEW-HAVEN.
Actif......$1,450,000
Représentant un Capital d'Assurance de SIX MILLIONS.
Risques d'incendie, de rivières et de mer doubles.
21 mars—1m

Compagnie d'Assurance Mutuelle des Pompiers, de la Nlle-Orléans.

Bureau, No 33 rue du Camp.

CETTE COMPAGNIE continue à assurer contre les risques d'incendie, de mer et de rivière aux taux les plus bas.
CHS. ROMAN, Président.
H. A. Taillefer, Secrétaire.

Directeurs:

CHS ROMAN,	THS BAILLY-BLANCHARD, jr.
F FATJO	ARTHUR FORSTALL,
[illegible]	SAM H MORE,
S PETERSON,	LS GREVEMBERG,
[illegible]	[illegible]
[illegible] PASCAL	

ANNONCES PARISIENNES Publiées par M. H. GAILLARDET
8, PASSAGE SAULNIER, PARIS.

M. Henry Gaillardet, 8 Passage Saulnier, à Paris, est seul agent de nos annonces françaises.
M. H. Gaillardet par conséquent, que doivent s'adresser MM. les Manufacturiers, pour les spécialités de Pharmacie, Droguerie, Parfumerie, Nouveautés, Articles de Paris, &c.
Aucune annonce n'entrera directement ou indirectement dans nos diverses publications sans l'intermédiaire de M. H. GAILLARDET.

PILULES DEHAUT

Les substances végétales que ce purgatif renferme ont été choisies et combinées d'après la nouvelle méthode dépurative de M. DEHAUT, pour être prises en même temps que les meilleurs aliments et les boissons les plus fortifiantes; on peut ainsi purger sans changer de régime, tout en évitant le dégoût et la fatigue que les autres médecines occasionnent toujours. Ces avantages précieux, constatés en France depuis 20 ans, ont rendu les Pilules Dehaut d'un usage populaire.—Ces pilules sont souveraines pour combattre la constipation et les maux qui en dépendent.—Comme simple purgation, elles sont préférables aux autres médecines, parce que, n'exigeant ni tisane, ni diète, on garde sa boisson habituelle et on peut la prendre plusieurs jours de suite sans dégoût.—Mais ce purgatif agréable offre surtout des avantages importants dans le traitement d'une foule de maladies chroniques telles que: asthme, catarrhe, dartres, douleurs, goutte, engorgements, migraine, scrofules, &c, &c., &c., parce que le traitement peut en même temps préserver aux organes digestifs de le supporter sans fatigue, pendant tout le temps de la guérison.
(Voir la brochure qui se donne gratuitement.) Boîtes de 2 fr. 50 c. et de 5 fr. à Paris, chez M. Dehaut, pharmacien et médecin, rue du faubourg St-Denis, No 147.
A New-York, chez MM. JOHN MILHAU, Broadway, et Fougera Frères, pharmaciens.
Des DEPOTS de nos PILULES sont établis pour la VENTE en GROS et DEMI GROS, chez M. DUCONGE, droguiste, M. MAUSSELL & Co, Nos 21 rue de Chartres, SCHWAB, pharmacien, rue de Chartres et pour le DETAIL dans les principales pharmacies de la Nouvelle-Orléans.

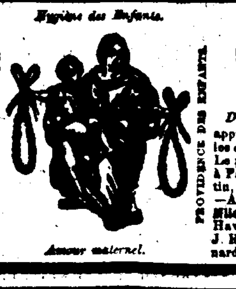

Hygiène des Enfants.

VERITABLES
COLLIERS ROYER
ELECTRO-MAGNETIQUES,
Dits: COLLIERS ANODINS DE DENTITION,

approuvés par l'Académie de Médecine de Paris, contre les convulsions, et pour faciliter la dentition des enfants. Le prix varie depuis 4 fr. jusqu'à 20 fr.—Dépôt général à Paris, chez ROYER, pharmacien, 225, rue St-Martin, et dans toutes les bonnes pharmacies de l'étranger.—A New-York, chez M. Milhau et Cie, Broadway; Nlle-Orléans, MM. Maussell et Bogel, rue de Chartres; Havane, Sarra et Cie, Fernandes et Cie; Le Révérend J. Reyes. Matanzas, Gonouillac. Santiago, Julio Trénard.

Trésor des mères — Providence des enfants — Amour maternel.

Seul admis à l'Exposition Universelle de 1867 pour le PHOSPHATE, Médaille à l'Exposition du Havre 1868

LE MEILLEUR FERRUGINEUX

Les Pastilles de Schaedelin préparées avec le Phospate de fer sont le meilleur remède ferrugineux contre l'appauvrissement du sang, les pâles couleurs, les maux d'estomac, etc., elles remplacent avec le plus grand succès l'Huile de foie de morue, si désagréable au goût, et conviennent aux personnes délicates.

Pharmacie SCHAEDELIN, 28 rue des Lombards à Paris.
A New-York, M. J. MILHAU.—A la Nouvelle-Orléans, M. DUCONGE.

INJECTION BROU

Hygiénique infaillible et préservatrice. La seule guérissant sans rien lui adjoindre. Se trouve dans les principales pharmacies de l'Univers. A Paris, chez l'inventeur BROU, rue Magenta, 154.

La Lanterne Rochefort CHAMPAGNE
(REIMS)

Ce vin est du Sillery mousseux, — 3 marques: 5, 4, 3 fr. la bouteille
— DEPOT DE TOUS LES VINS —
Compagnie Générale des vins de Bordeaux.

Pour échantillon, une caisse de 50 bouteilles des cinq grands crus, pour 190 francs, prise à Bordeaux.

Adresser les demandes affranchies, à M. ALFRED EMILE, à Paris, rue Lafayette, No 83 bis; à Reims, rue du Bourg Saint-Denis, 67; à Bordeaux, rue Notre-Dame, 31.

Pour les demandes et échantillons, s'adresser à M. DUCONGE.

MALADIES DE POITRINE
SIROP D'HYPOPHOSPHITE DE CHAUX.
GRIMAULT & Cie PHARMACIENS A PARIS

L'efficacité de cette préparation est constatée depuis 1857 par les plus célèbres médecins. Depuis, bien des imitations se sont produites, mais aucune n'a pu soutenir la comparaison avec le produit présenté par notre maison. Aussi engageons-nous vivement le public à exiger toujours ce sirop d'une belle couleur rose, jamais blanche et avec notre signature autour du flacon. Sous son influence, la toux s'apaise, les sueurs nocturnes cessent et le malade revient rapidement à la santé. Son emploi donne aussi les plus brillants résultats dans les rhumes, catarrhes, bronchites, irritations de poitrine, etc.

Dépôts à la Nouvelle Orléans, chez MM. Ducongé; Mansell et Bogel; Monteuse; Deloche Castel; Schwab.—Saint-Martinville: Duchamp & Son.—A Natchitoches: Simmons.—A Thibodeaux: J. Thibodeaux, et dans les principales pharmacies.

SIROP DE QUINQUINA-FERRUGINEUX DE GRIMAULT & Cie

Pharmaciens de S. I. le Prince Napoléon

Sous une forme limpide et agréable, ce médicament réunit le quinquina, qui est le tonique par excellence, et le fer, l'un des principaux éléments du sang. Il est adopté par les médecins les plus distingués de Paris, pour guérir les pâles couleurs, faciliter le développement des jeunes filles, et redonner au corps ses principes altérés ou perdus. Il fait rapidement disparaître ces maux d'estomac intolérables suscités par l'anémie ou la leucorrhée auxquels les dames sont si souvent sujettes, régularise et facilite la menstruation et est ordonné avec succès aux enfants pâles, lymphatiques ou scrofuleux. Enfin il excite l'appétit, favorise la digestion et convient à toutes les personnes dont le sang est appauvri par le travail, par les maladies, les convalescences longues ou difficiles. Les bons résultats ne se font jamais attendre.

Dépôt à la Nouvelle-Orleans, chez MM. Ducongé, Mansell et Bogel, Monteuse, Deloche; à Saint-Martinville, Castel, Schwab; à Natchitoches, Simmons; à Thibodeaux, J. Thibodeaux, et dans les principales pharmacies.

DÉPOTS à LA NOUVELLE-ORLÉANS chez DUCONGÉ, MONTEUSE et SCHWAB.	PARFUMERIE VICTORIA — YLANGYLANG — ROI DES PARFUMS — RIGAUD & Cie PARIS	DÉPOTS à LA NOUVELLE-ORLÉANS chez DUCONGÉ, MONTEUSE et SCHWAB.

La *Parfumerie Victoria* est aujourd'hui recherchée par l'élite de l'aristocratie et de la fashion pour la fabrication supérieure des produits consacrés à la toilette, et dont elle a fait une spécialité dans chaque article.

Ses nouveaux parfums, préparés avec l'*Essence d'Ylangylang*, qu'elle obtient aux Philippines mêmes par la distillation de l'*Unona odoratissima*, défient toute comparaison pour leur finesse et leur suavité incomparables; aussi donnons-nous un bon conseil au public élégant en l'engageant à demander comme article pour le mouchoir

L'EXTRAIT D'YLANGYLANG ET LE BOUQUET DE MANILLE

En dehors de ces deux extraits exceptionnels, qui sont la propriété exclusive de leur maison, MM. RIGAUD et Ce préparent également, dans des conditions de perfection supérieure, tous les extraits consacrés par les modes, et parmi lesquels nous citerons les suivants:

Jockey-Club.	*Violette.*	*Réséda.*
Ess. Bouquet.	*Maréchale.*	*Jasmin.*
Foin nouveau.	*Mousseline.*	*Magnolia.*
Fleurs des champs.	*Rondeletia.*	*Rose mousseuse.*

TOLUTINE RIGAUD

ou admirable Eau de toilette qui constitue le véritable talisman de la beauté et conserve la fraîcheur de la peau, la blancheur du teint. Elle est le dernier mot de la science. Sa supériorité sur les eaux de Cologne, les vinaigres les plus estimés et l'eau de la Floride n'est pas contestée.

HUILE ET POMMADE MIRANDA

Remarquables préparations que l'on peut appeler le trésor de la chevelure, et qui, composées de substances toniques et fortifiantes, embellissent et assurent la conservation de la chevelure, tout en lui communiquant un parfum des plus suaves.

SAVON MIRANDA A BASE DE SUC DE LIS ET DE LAITUE

Il suffit de comparer ce savon avec ceux vendus par la parfumerie pour reconnaître qu'on lui doit la préférence. Il communique à la peau un velouté tout particulier, donne une mousse abondante formant un véritable bain de lait, et ne laisse rien à désirer comme parfum délicat.

DENTORINE ET PATE DENTIFRICE

La Dentorine est un élixir dentifrice des plus suaves; il parfume et raffermit les gencives et préserve les dents de la carie.

La *Pâte dentifrice* a fait révolution dans cette partie de la toilette, et supprimé les poudres et opiats plus ou moins acides ou dangereux. Il suffit de passer une brosse humide dessus pour obtenir un mucilage doux et onctueux qui donne aux dents une blancheur éblouissante.

Médaille d'OR.—Prix de 16,600 fr.

QUINA LAROCHE

BIEN SUPÉRIEUR AUX VINS ET SIROPS.

Cet ELIXIR tonique et fébrifuge contient sous un petit volume la réunion complète des principes des trois quinquinas. Aussi agréable qu'efficace, il convient aux tempéraments débilités ou affaiblis, et modifie très-vite l'anémie, la chlorose, les gastralgies, dyspepsie, épuisements, manque d'appétit, et toutes les affections fébriles.

dito Ferrugineux
Reconstituant précieux contre le lymphatisme, etc.

A Paris, 15, rue Drouot. A la Nouvelle-Orléans, M. SCHWAB, pharmacien; MM. MAUSSELL et BOGEL; M. DUCONGE, droguiste, et dans toutes les pharmacies.

Banque de la Nouvelle-Orléans.

Nouvelle-Orléans, 16 juin 1869.

CONFORMEMENT aux sections 34 et 35 de l'acte intitulé "Acte pour établir un système général de Banques Libres dans l'Etat de la Louisiane," approuvé le 15 mars 1855—Avis est par le présent donné aux porteurs des Billets mis en circulation par cette Banque, enregistrés par l'Auditeur, conformément à la loi, d'avoir à présenter les dits Billets, pour être payés, à la Banque ou au bureau de l'Auditeur de l'Etat, dans le courant d'une année, à partir de cette date, ou à l'expiration de ce temps les fonds déposés par la Banque pour le rachat des Billets seront réclamés.
R. AUGUSTIN, Caissier.
17 juin—1an—et 1aj

Banque d'Amérique.

Nouvelle-Orléans, 9 juillet 1869.

CONFORMEMENT aux sections 34 et 35 de l'acte intitulé "Acte pour établir un système général de Banques Libres dans l'Etat de la Louisiane" approuvé le 15 mars 1855—Avis est par le présent donné aux porteurs de Billets mis en circulation par cette Banque, et enregistrés par l'Auditeur conformément à la loi, d'avoir à présenter les dits Billets pour être payés à la Banque ou au bureau de l'Auditeur de l'Etat, dans le courant d'une année, à partir de cette date, ou à l'expiration de cette date les fonds déposés par la Banque pour le rachat des billets seront réclamés.
J. B. [illegible], Caissier.
9juillet—1an—d

Banque de l'Union de la Louisiane

Nouvelle-Orléans, 17 juin 1869.

CONFORMEMENT aux sections 34 et 35 de l'acte intitulé "Acte pour établir un système général de Banques Libres dans l'Etat de la Louisiane," approuvé le 15 mars 1855—Avis est par le présent donné aux porteurs des Billets mis en circulation par cette Banque, et enregistrés par l'Auditeur, conformément à la loi, d'avoir à présenter les dits Billets pour être payés à la Banque ou au bureau de l'Auditeur d'Etat, dans le courant d'une année à partir de cette date, ou à l'expiration de ce temps les fonds déposés par la Banque pour le rachat des Billets seront réclamés.
GEO. A. FREERET, Caissier.
1 juin—1 an—d 151

Société de Bienfaisance et d'Assurance Mutuelle de la Vie DE LA LOUISIANE.

Directeurs.

J. M. Lapeyre,	W. B. Mount,
John Davidson,	L. P. Pothier,
H. Zuberbier,	Wm McCulloch,
L. H. Marks,	Wm Conery,
E. F. Schmidt,	J. R. Fisher,
Wm Cooper,	Anthony Sambola,
W. S. Pike,	Patrick Irwin,
David McCoord,	John G. Bianchi,
L. Combéléo,	A. Gevarra,
Gerard Stith,	W. C. Nichols.

Officers.

JOHN DAVIDSON......Président.
W. S. PIKE......Vice-Président.
R. W. YOUNG......Secrétaire.
L. A. FOURNIER......Trésorier.

W. G. NICHOLS, Médecin examinateur.
ALEXANDRE HART, Médecin examinateur.
E. C. NICHOLS, Agent.
Bureau: No 130 rue Commune (Bâtisse Bureaux).

AGLAE GALLIER, Tutrice, &c vs. LOUIS OSCAR DELERY.

QUATRIEME COUR de District pour la Paroisse d'Orléans—No 22,323—En vertu d'un writ de saisie et vente à moi adressé par l'Honorable Quatrième Cour de District pour la Paroisse d'Orléans dans l'affaire ci-dessus, je procéderai le MARDI, 13 de juillet 1869, à midi, à la Bourse des Négociants et des Encanteurs, rue Royale, entre celles du Canal et de la Douane, dans le Premier District de cette ville, à la vente publique et adjudication de la propriété dont description suit:

Un terrain situé dans le Premier District de cette ville de la Nouvelle-Orléans, dans l'îlet borné par les rues Claiborne, du Canal, Derbigny et Jackson, désigné par le numéro Huit d'après un plan fait par J. Pilié, et devant voyer, le 1er mai 1849, et déposé en l'étude de D. L. McCoy, alors notaire public en cette ville. Le dit terrain ayant, mesure américaine, vingt-six pieds sept pouces et six lignes de face à la rue Claiborne, sur cent vingt-sept pieds de profondeur entre des lignes parallèles.

Ensemble, avec les bâtisses et améliorations qui s'y trouvent, portant le No 9 de la rue Claiborne.

Cette propriété appartient au défendeur au moyen de l'acquisition qu'il en a faite d'Henry Bosbe, suivant acte au rapport de F. C. Cuvellier, notaire public en cette ville, en date du 12 mai 1866.

Saisie dans l'affaire ci-dessus.
Conditions—Comptant au moment de l'adjudication.
THOS. L. MAXWELL,
Shérif de la Paroisse d'Orléans.
5juin—4,18,28,30—6juil

AVIS.

A partir de SAMEDI, 1er mai 1869, le bateau à vapeur WARREN BELLE reprendra ses voyages réguliers à St-Marcelville tous les samedis. Il quittera Bayou Goula à l'arrivée du convoi de midi, de la Nouvelle-Orléans.
Pallentin,
20 avril—1m T. D. HUNN, Surintendant.

Banques Cies. d'Assurances. etc

COMPAGNIE
Mound City d'Assurance Mutuelle
DE LA VIE,
A ST LOUIS, MISSOURI.

Capital de $150,000 payé, et un Capital garanti de $250,000.

OFFICIERS
Du Bureau Principal à St Louis.

JAS. B. EADS	Président
A. H. BUCKNER	Vice Président
WM. HANLEY	Secrétaire
C. G. McHATTON	Agent Général
W. HATCH	Officier Médical
W. GRISSOM	Médecin
JOHN F. THOMPSON	Comptable

Directeurs.

JAS. H. LUCAS,	W. H. JENNINGS,
A. M. BRITTON,	JAS. B. EADS,
E. A. HATCH,	JAS. GIVENS,
CHAS. McLAREN,	A. H. BUCKNER.

Officiers de l'Agence de la Louisiane.

Gouv. C. H. MOUTON......Président
Juge E. T. MERRICK......Vice Président
E. S. SIMMES......Secrétaire

Examinateurs Médicaux.

G. AUSTIN, M. D, J. H. FOLWELL, M. D.

Directeurs pour la Louisiane.

Gouv. C. H. MOUTON, de la maison C. H. Mouton & Co.
Juge E. T. MERRICK, de la maison Race, Foster & R. T. Merrick.
F. H. HATCH, de la maison Samuel Smith & Co.
JAMES JACKSON, de la maison Jackson & Manson.
OCTAVE VOORHIES, de la maison C. W. Bancker & Co.
THOMAS FITZWILLIAM, de la maison T. Fitzwilliam & Co.
E. S. MORSE, Propriétaire du City Hotel.
Gén. E. S. SIMMES.

La Compagnie Mound City d'Assurance Mutuelle de la vie étant une institution domestique, les citoyens du Sud devraient la préférer pour plusieurs raisons dont nous ne donnerons que deux ou trois.

1.—L'argent reste chez nous et il sert à encourager le commerce de l'Ouest et du Sud, à bâtir les villes, à développer nos grandes ressources minérales et agricoles, à construire nos grandes lignes de chemins de fer à cultiver nos immenses prairies. Les hommes du Sud et de l'Ouest devraient s'y faire assurer.

2.—Ses fonds étant placés où se paie un intérêt élevé, elle peut assurer à meilleur marché et donner de meilleurs dividendes qu'aucune compagnie de l'Est. C'est ici qu'elle doit faire des placements avantageux et c'est pour les leurs devraient donc s'y faire assurer.

3.—Sa Direction en Louisiane étant composée d'hommes haut placés, offrant une garantie suffisante que les veuves et les orphelins, à l'expiration des polices, seront payés par la Compagnie, qui a soin de particulier que les sommes limites de l'Etat en une autre institution de ce genre n'a une Direction locale. Elle mérite donc la confiance au plus haut degré.

Elle émet toute espèce de polices d'assurance et celles qui ne peuvent être forfaites.

Elle n'exige rien, ni prix de polices, ni frais de timbres.

Le succursale de la Louisiane est au Story Building, au premier, No 3, au coin des rues Camp et Commune en face du City Hotel, Nlle-Orléans.

E. S. SIMMES,
Agent en Louisiane—Nlle-Orléans.
1 mars—6mTS

Compagnie d'Assurance Germania de la Nouvelle-Orléans.

TROISIEME ETAT ANNUEL.

Conformément à la Charte, la Compagnie publie l'état suivant:

Total des Primes de l'année expirée le 31 mars 1869		356,356 [illegible]
Primes d'incendie	328,569 02	
De de mer	30,891 70	
De de rivières	11,895 80	
		356,356 [illegible]
Moins—Primes remboursées	7,366 00	
De Montant en réserve pour risques non expirés	56,276 64	
		63,642 [illegible]
Montant net des primes		292,654 [illegible]
Pertes payées:		
Pertes par l'incendie	33,766	
Pertes sur mer	20,066 14	
De sur les rivières	3,591 42	
	30,442 [illegible]	
Réassurances	12,731 51	
Dépenses, intérêt	34,798 11	
Taxes et souscriptions	15,394 16	
Le 6 p d'escompte	36,461 97	
Réservés pour pertes non réglées	9 000 00	
		188,618 [illegible]
Bénéfice Net		104,036 [illegible]

L'actif de la Compagnie est comme suit:

Billets pour actions	180,000 00
Effets à recevoir	5,669 77
Du par comptes individuels	21,322 64
Prêts sur hypothèque	62,178 64
Prêts sur garanties, sur demande	28,940 00
Garanties des Etats-Unis	2,200 00
Actions de banque et obligations de ville et d'Etat	49,339 20
En caisse	68,644 36
	397 514 [illegible]

Le tableau qui précède est une copie exacte des livres de la Compagnie.
D. MICHEL, Président.
E. MAIER, Secrétaire.
Assermenté et signé pardevant moi, ce 10 avril A. D. 1869.
E. G. GOTTSCHALK, N. P.

Le 6 du courant, à une réunion des Directeurs, il a été résolu qu'un dividende de ($10) dix piastres par action, est déclaré et sera porté au crédit des billets d'actions non encore payées.
D. MICHEL, Président.
F. DEL BONDIO, Vice do.
E. Maier, Secrétaire.

Directeurs:

Fred. Del Bondio,	H. Zuberbier,
D. Michel,	J. F. Krentz,
A. Elmo Bader,	Louis Schwan,
Thomas Schurr,	Geo. Merz,
August Koenig,	S. Friedlander,
H Bienes,	W. Goldenbow,
A. Marks,	Chas. Pfalhoff,
J. A. Blaffer,	F. M. Zeigler,
H. F. Klumpp,	F. W. Dieimann,
J. J. Werkerling,	Ph. D. Meyer,
Chas. Bendix,	Chas. Ledig,
C. H. Kurtzendich,	B. A. Baumgarden.

1avril—1m

Compagnie d'Assurance du Commerce.

TROISIEME ETAT ANNUEL.

Conformément à sa Charte, la Compagnie publie l'état suivant de ses affaires:

Montant des primes pour l'année expirée le 31 mars 1869		
Primes d'incendie	65,714 54	
" de mer	21,395 [illegible]	
" des rivières	134,879 [illegible]	
		211,669 [illegible]
Pertes payées, savoir: Incendie	5,390 13	
Mer	14,912 61	
Rivières	74,454 31	94,387 [illegible]
		117,150 71
A moins: Escompte (rebate)	29,915 43	
Taxes	4 498 01	
Réassurances	7,097 65	
Primes remboursées	121 48	
Dépenses, salaires, loyer, casuel, taxe réel en moins	14,257 02	57,287 [illegible]
Bénéfice net		$59,865 17

—ACTIF—

Billets pour actions (stock-notes)	364,225 00
Effets à recevoir	8,881 80
Mobilier	3,780 73
Primes en voie de recouvrement	41,680 00
En caisse	61,769 [illegible]
	$461 790 [illegible]

Le tableau qui précède est une copie exacte copiée sur les livres de la Compagnie.
JOS H. OGLESBY, Président.
Walter Huntington, secrétaire.
Ville de la Nlle Orléans, 15 avril 1869.
Assermenté et signé pardevant moi, ce treizième jour d'avril 1869.
EDW. IVY, Notaire public.
15avril—1m

Compagnie d'Assurance Mutuelle du Sun.

Bureau de la Compagnie d'Assurance du Sun, de la Nouvelle-Orléans, 19 janvier 1869.
TREIZIEME ETAT ANNUEL.

CONFORMEMENT aux clauses de sa charte, la Compagnie publie l'état suivant pour l'année expirée le 31 décembre 1868:

Montant des primes pour l'année expirée le 31 décembre 1868, savoir:		
Sur les risques d'incendie	$138,974 86	
Sur les risques de mer	97,144 71	
Sur les risques de rivières	92,475 90	
	$328,595 [illegible]	
A ajouter—Risques non déterminés pour 1867	$60,413	$347,013 [illegible]
A déduire—Risques non déterminés pour 1868	$59,384	
Primes remises	3,059 17	62,386 [illegible]
Gains nets sur les primes de 1868		$284,729 [illegible]
Pertes payées durant la même période, savoir:		
Sur les risques d'incendie	$59,910 48	
Sur les risques de mer	18,226 34	
Sur les risques de rivière	37,332 04	
Dépenses, Taxes, Remboursement sur les primes, comptes de loyers, réassurances, intérêts sur Scrips, et profits et pertes, moins l'escompte et l'intérêt	$60,389 51	
Profits Nets		$97,390 [illegible]

La Compagnie possède l'actif suivant:

Bons consolidés et du railroad de la ville (au plus bas cours de la place)	$354,790
Bons de l'Etat, dito	15,200
Banks de Banques et de Gaz, dito	165,000
Emprunts sur gages	38,618
Emprunts sur hypothèques	82,200
Billets à percevoir	7,895
Primes en cours de perception	34,795
Scrips d'autres Compagnies d'Assurance	10,901
Coupons sur Bons d'Etat et de Railroads non collectés	19,000
Billets sans cours	4,000
Montant en caisse	194,542
Total de l'Actif	$929,679

L'état suivant est une copie juste, véritable et correcte tirée des livres de la Compagnie.
THOMAS SLOO, Président.
THOS. ANDERSON, Secrétaire.

ETAT DE LA LOUISIANE,
Paroisse d'Orléans—Ville de la Nouvelle-Orléans—Assermenté et signé pardevant moi, ce dix-huitième jour de janvier 1869.
A. SHELLEY,
Deuxième Justice de Paix,
pour la paroisse d'Orléans.

Le Board des Directeurs a résolu de payer SIX POUR CENT D'INTERET sur les Certificats de Scrip de 1866; aussi, VINGT-CINQ POUR CENT sur la balance du Scrip de l'année 1866, à partir du deuxième lundi de février 1869. Et il a été plus déclaré un dividende de Scrip de SOIXANTE POUR CENT sur les gains net des primes de participations pour l'année terminée le 31 décembre 1868, pour lequel des certificats seront émis à dater du 15 mars prochain.
THOMAS SLOO, Président.
THOS. ANDERSON, Secrétaire.
J. G. GAINES, Vice-président.

—Directeurs—

JOHN G. GAINES	E. J. HART,
HENRY RENSHAW,	J. C. RICKS,
H. T. LONSDALE,	I. H. STAUFFER,
B. BISCOE,	J. B. ERES,
J. C. BARELLI,	L. H. MARKS,
HUGH WILSON,	THOS. SLOO,

19 janv—1an—1mtij

VAPEURS.

COMPAGNIE GENERALE TRANSATLANTIQUE.

SEULE LIGNE DIRECTE POUR LA FRANCE.

Service des Paquebots-Poste de la Compagnie Générale Transatlantique, entre New-York et le Havre, touchant à Brest.

Les nouveaux et splendides bâtiments de cette ligne favorite partiront comme suit de l'embarcadère No 50, rivière du Nord:

ST-LAURENT,	capt. Lemarié,	Samedi 29 mai
VILLE-DE-PARIS,	capt. Surmont,	Samedi 12 juin
LAFAYETTE,	capt. Rousseau,	Samedi 26 juin
PEREIRE,	capt. Duchesne,	Samedi 10 juillet

PRIX DU PASSAGE (compris le vin)
payable en or ou son équivalent en papier.
POUR BREST OU LE HAVRE:
Première cabine, $140. Seconde cabine, $85.

POUR PARIS:
Y compris le billet de chemin de fer délivré à bord
Première cabine, $145 | Seconde cabine, $88.
Troisième cabine $45, et en comprenant le billet de chemin de fer, $47.

Les bagages seront marqués pour Paris. Médecine gratuite.
On peut obtenir tel, à la Nouvelle-Orléans, des billets de passage pour France, en s'adressant au soussigné, au coin d'écrire ou de télégraphier à New-York.
L. GRAND & Cie agents particuliers rue Carondelet, 15.
1 mars—4m

LIGNE INMAN.
Steamers de la Malle.

Partant du Pier No 45 North River, New-York,
TOUS LES SAMEDIS,
à UNE heure précise de l'après-midi.

Vitesse et excellente commodités.

PREMIERES CHAMBRES, PAIEMENT EN OR.

A Queenstown et Liverpool, de New-York		$100
A Londres,	do	105
A Hambourg,	do	110
Au Havre et à Brême,	do	110
A Paris,	do	115

ENTREPONT, PAIEMENT EN MONNAIE COURANTE.

A Queenstown et Liverpool, de New-York	$ 35
A Londres	40
Au Havre et à Paris	47
A Brême ou Hambourg	45

BILLETS PAYÉS D'AVANCE, DE LIVERPOOL OU QUEENSTOWN (entrepont) $40, en monnaie courante.

Il sera fait un escompte du 10 pour cent sur les billets de premières chambres, au retour.

Nous sommes prêts à vendre des traites à vue de 1 livre sterling et au dessus sur la "Provincial Bank" d'Irlande et ses différentes succursales.
Pour plus de détails, s'adresser à
ELLIOT & McKEEVER,
No 100, rue de la Commune.
3 sept—6m

Pour New York.
Ligne de Steamers des Marchands.

Comprenant les steamers suivants, qui sont de première classe:

GENL. GRANT,	Capt. H. S. Quick.
CRESCENT CITY,	Capt. J. B. Hildreth,
SHERMAN,	Capt. W. P. Henry,
GENL. MEADE,	Capt. A. W. Sampson,
UNITED STATES,	Capt. Geo. L. Norton,

partant de New York et de la Nlle-Orléans.
Le steamer

SHERMAN,
W. P. Henry commandant,
Partira de son wharf, en face de la rue Jefferson, le SAMEDI, le 5 juin, à 8 heures P. M.
Ce steamer a des emménagements supérieurs.
Cabine......$60 00
On signe des bills de connaissement pour Liverpool.
Pour fret ou passage, s'adresser à
WOOD, LOW & LUDWIGSEN,
Rue de la Commune, No 100.

Pour New York.

Ligne de Steamers Cromwell, entre New-York et la Nouvelle-Orléans.

CETTE LIGNE SE COMPOSE
Des Steamers suivants:
GEO. CROMWELL,
GEO. WASHINGTON,
CORTES,
MARIPOSA.

Le steamer
GEO. WASHINGTON
Commandant F. V. Gager
Le DIMANCHE, 6 juin, à 8 heures A. M.
Passage......$60
Cette ligne prend du fret et donne des connaissements pour LIVERPOOL, BREME et le HAVRE.
Pour fret ou passage, s'adresser à
ALFRED MOULTON,
4 mai—1an Rue Carondelet No. 41.

POUR LES VILLES DE BAINS—Arrangements pour l'été. A partir de SAMEDI, 1er mai 1869, pour la baie St Louis, Pass Christian, Mississippi City, Biloxi, Ocean Springs et Pascagoula.

Le steamer favori CREOLE, à basse pression, capitaine Charles Walker, partira régulièrement pour les endroits ci-dessus à l'arrivée des convois du chemin de fer Pontchartrain.

Les LUNDIS, à 4 heures P. M.
Les MERCREDIS, à ... A. M.
Les SAMEDIS, à ... P. M.
Les MERCREDIS et SAMEDIS le steamer ira jusqu'à Pascagoula. L'unique Pascagoula ou GRAND CHENIER les JEUDIS à midi, et Ocean Springs ou DIMANCHES les MARDIS et les JEUDIS, à 6 heures de l'après midi.
Le Créole ira jusqu'à Ship Island tous les LUNDIS

Frix du Passage

Pour Baie St Louis	$1 50
" Pass Christian	1 50
" Mississippi City	2 ..
" Biloxi et Ocean Springs	2 50
" Pascagoula	3 50
" (Point)	2 50

Passage sur le pont, pour les endroits ci-dessus......1 00
Les repas seront fournis à des prix raisonnables.
Les voyages seront réguliers à moins de mauvais temps ou d'accidents.
Le bateau ne prendra aucun bill qui ne sera accompagné d'un ordre du capitaine à son agent.
Pour plus de détails s'adresser à
PETER MARCY, Agent,
30mai—1m No 75 rue de la Commune.

Pour les Attakapas.

Bateau régulier des Attakapas.

Le bateau à vapeur PERRY, Louis d'Aquin, fera sa première excursion, et partira de la Nouvelle-Orléans, SAMEDI, 5 juin, à 5 heures P. M., pour St-Martinville et la Nouvelle-Ibérie et tous les débarcadères intermédiaires. Pour fret ou passage, s'adresser à bord.
J. LEAKE
5 juin—3f No 6 de la rue Tchoupitoulas.

Bayou Sara.

Bateau régulier de Bayou Sara et de la Côte.—Voyages deux fois par semaine.

Le bateau à vapeur WELCOME, Capt. W. B. Sorrel,
Commis A. de Juneal,
part de la Nlle-Orléans tous les MERCREDIS à 10 heures du matin, et tous les SAMEDIS à 5 heures de l'après-midi. Retour il quitte Bayou Sara tous les JEUDIS et DIMANCHES soir. Pour fret ou passage, s'adresser à bord ou à A. O. DUPUY,
12 mai 74 & 76 rue Poydras

Paquebot Régulier pour le Bayou Sara.

Départ régulier de tous les MARDIS à 5 heures P. M. Le vapeur NATIONAL, capitaine Peter, ... J. G. Landry, commis, ...de la ville ... Baton Rouge ... Bayou Sara ... LUNDIS à 5 heures P. M. ... VENDREDIS ... MARDIS et SAMEDIS ... Pour fret ou passage s'adresser à bord ou à
SINNOTT & ADAMS 25 Commercial Place

Opelousas

Partant tous les MERCREDIS à 5 heures P. M. POUR OPELOUSAS WASHINGTON, Port Barré, et tous les débarcadères de la côte, la rivière Atchafalaya, et le Bayou Courtableau—Le bateau à vapeur d'un faible tirant d'eau,

ANNIE WAGLEY,
W. Burton, capitaine. M. Keaton, commis.
Partira comme il est dit ci-dessus. Pour fret ou passage, s'adresser à bord en face de la rue Bienville, ou à
J. M. JOHNSTON, 25 Vieille Levée

NATCHEZ.

Paquebot de Natchez. Jour de départ les MERCREDIS et les SAMEDIS, à 5 heures P. M.
Le beau bateau à vapeur WILD WAGONER, capitaine A. C. Goddin, commis J. C. Labarre, partira pour Natchez, tous les MERCREDIS et SAMEDIS, à 5 heures P. M. S'adresser à bord ou à GEO. D. WHITE, Agent
No 17 de la rue Tchoupitoulas.

Louisville Memphis et Cairo!

Jour de départ, SAMEDI, 12 juin, à 5 heures P. M. Pour Louisville, Cairo, Memphis, Vicksburg, Bends et tous les débarcadères intermédiaires.—Le beau bateau à vapeur Ste marcheur, Robt E Lee, Capt. J. W. Cannon, partira comme il est dit ci-dessus. Pour fret ou passage, s'adresser à bord ou à SINNOTT & ADAMS.
No 21 du Commercial Place.
N. B.—On peut voir un plan des chambres et retenir le passage au bureau de Sinnott et Adams. 12 mai—1m

Le Bateau à vapeur RICHMOND, à basse pression.

Ce magnifique bateau,
Capitaine J. Steel Neal,
Commis J. S. Woolfolk,
partira pour Louisville, Cairo, Memphis, Vicksburg et tous les ports intermédiaires le MARDI, 8 juin, à 5 heures P. M.
Le registre est ouvert, au bureau de ses agents, No 25 du Commercial Place, pour les personnes qui désirent retenir leur passage.
Pour fret ou passage s'adresser à
SINNOTT & ADAMS,
No 25 du Commercial Place,
1 mai—5m ou à THOS KEEFE No 75 rue Poydras

Pour la Rivière Rouge.

BATEAU HEBDOMADAIRE DE LA RIVIERE ROUGE.—Pour Shreveport, départ, tous les MARDIS, à 5 heures P. M., pour Alexandrie les débarcadères de Morgan, de Barbin et tous les débarcadères intermédiaires. Le beau bateau à vapeur ELLEN, d'un très faible tirant d'eau, capitaine J. F. Muse, partira exactement à [illegible] ci-dessus, tous les MARDIS, à 5 heures P. M. Retour: il quitte tous les SAMEDIS à midi et quitte les débarcadères Morgan et Barbin à 5 heures P. M. Le Colonel décharge les passagers sur tous les points de la côte. Pour fret ou passage, s'adresser à bord ou à
A. BRITTON
1er juin No 86 de la rue de la Commune.

Paquebot hebdomadaire régulier.

Départ tous les SAMEDIS à 5 h. P. M. (en remplacement du Caire et Gillie) pour Grand Ecore, St-Maurice, Montgomery. (Ce bateau prendra du fret pour tous les débarcadères du Bon-Dieu) Natchitoches, Cloutierville Colfax, Alexandrie, les débarcadères Normen, Barbin, Cocodrie et tous les débarcadères intermédiaires.—L'excellent bateau FROLIC, capitaine John Blair, commis Thos. Knee, partira exactement ainsi qu'il est dit ci-dessus. Pour fret ou passage s'adresser à bord ou à R. F. EPPLER,
No 4 rue Tchoupitoulas,
LABUSQUIERE, DUPLEIX & CO.
No 88 rue Peters, en face le débarcadère des bateaux à vapeur.
On commis aura sur la Levée tous les vendredis matin pour recevoir le fret. 30 mars

La Côte et le Bayou Lafourche.

Paquebot du Bayou Lafourche.

Le bateau à vapeur ROSE FRANKS, capitaine J. Dalferes — C. Dalferes Jr et F. Dalferes, commis, part de la Nouvelle-Orléans tous les LUNDIS à 6 heures P. M. et tous les JEUDIS à 5 heures P. M. Il quitte Lockport tous les MARDIS à 6 heures A. M. et tous les VENDREDIS à 5 heures P. M. Il fait le service de Lockport, Thibodeaux, Napoleonville et Donaldsonville et des points intermédiaires du bayou.
Pour fret ou passage, s'adresser à bord. 3avril

Bateau régulier de la Côte et du Bayou Lafourche.

Le bateau à vapeur FLICKER, capitaine Jos. F. Acosta, commis N. Z. Dupuis, part de la Nouvelle-Orléans, tous les MARDIS à 10 heures du matin et les VENDREDIS à 5 heures du soir. Il est de retour les MERCREDIS et les DIMANCHES au soir. Le bateau ne prend pas de fret à Lockport.
Les expéditeurs seront responsables des freight bills pour Lockport.
Pour fret ou passage, s'adresser à bord. 5 mai

Compagnie des paquebots de la Nlle-Orléans et de Mandeville, Pour Mandeville, Lewisburg, Madisonville et Covington.

Le beau steamer CAMELIA, très fin marcheur et à basse pression, de la malle des Etats-Unis, capitaine W. L. Ossman, partira, pour les ports ci-dessus, les LUNDIS et JEUDIS, à l'arrivée du train de 10 heures du matin; les MARDIS à l'arrivée du train de 10 heures du matin, et les SAMEDIS à l'arrivée du train de 5 heures de l'après-midi. Au retour, il partira de Old Landing à 6 heures du matin, les MARDIS et les VENDREDIS; et de Mandeville, les LUNDIS et JEUDIS, à ... heures du matin.
Les voyages ci-dessus ne seront irrégulièrement à moins que le mauvais temps ou le peu de profondeur des eaux n'y mettent obstacle.
Le CAMELIA n'ira pas, pour le moment, plus loin que Old Landing, sur la Tchefuncté.
COHEN M. SORIA, agent,
12 et 38 rue Union.

RESTAURANT et HOTEL
TENU PAR
PINO
—A MANDEVILLE—
ANCIEN ETABLISSEMENT LESTRADE.

INSURANCES.

MOUND CITY
Mutual Life Insurance Company
OF ST. LOUIS, MISSOURI.

Cash Capital of $150,000, already paid in, with a guaranteed Capital of $250,000.

OFFICERS
Of Parent Office in St. Louis.

JAS. B. EADS	President
A. H. BUCKNER	Vice President
WM. HANLEY	Secretary
C. G. McHATTON	General Agent
W. HATCH	Medical Officer
W. W. GRISSOM	Consulting Physician
JOHN F. THOMPSON	Actuary

DIRECTORS.

JAS. H. LUCAS,	W. H. JENNINGS,
A. M. BRITTON,	JAS. B. EADS,
E. A. HATCH,	JAS. GIVENS,
CHAS. McLAREN,	A. H. BUCKNER.

OFFICERS OF LOUISIANA AGENCY

Governor C. H. MOUTON......President
Judge E. T. MERRICK......Vice President.
E. S. SIMMES......Secretary.

MEDICAL EXAMINERS
W. G. AUSTIN, M. D. J. H. FOLWELL, M. D.

LOUISIANA DIRECTORS:
Governor C. H. MOUTON, of C. H. Mouton & Co.
Judge E. T. MERRICK, of Race, Foster & E. T. Merrick.
F. H. HATCH, of Samuel Smith & Co.
C. CHISM, of Chism & Boyd.
JAMES JACKSON, of Jackson & Manson.
OCTAVE VOORHIES, of C. W. Bancker & Co.
THOMAS FITZWILLIAM, of T. Fitzwilliam & Co.
E S MORSE, Proprietor City Hotel.
General E. S. SIMMES.

The Mound City Life Insurance Company being a Home Institution, it should be preferred by citizens of the South for many reasons. We will, however, enumerate only two or three.

1. The money invested in it is retained at home where it assists in promoting Western and Southern trade and commerce, in building our cities, in developing our rich mineral and agricultural resources, in constructing our great lines of railroad, and in cultivating our boundless prairies. For these reasons Southern and Western men should insure in it.

2. As its funds are all invested where high rates of interest prevail, it can grant insurance cheaper and pay better dividends than any Eastern Company.—For this reason all persons desiring to make a certain and safe provision for their families, should insure in it.

3. Its local Board of Louisiana Directors being composed of men of high standing in the community, is a sufficient guarantee that widows and orphans will be protected in their rights, when policies issued by this Company mature by reason of death or otherwise. This feature is peculiar to this company (no other institution beyond the limits of the State having a local board,) and is, therefore, worthy of the highest consideration.

All kinds of Policies are issued by this Company, and non-forfeiting.

This Company makes no charge for policy, fee or stamps.

The Louisiana Branch Office is in the Story Building, up stairs, No. 3, corner Camp and Common streets, opposite City Hotel, New Orleans.
E. S. SIMMES,
State Agent for Louisiana,
mh 7 6m New Orleans.

Louisiana Mutual Insurance Company.

Fifteenth Annual Statement.

In conformity with the requirements of their Charter, the Company publish the following statement.

Total Premiums for the year ending 28th February, 1869		$495,534 21
Via Fire Premiums	$234,005 99	
Marine Premiums	141,924 85	
River Premiums	119,560 90	
		$495,838 21
Return Premiums	$1,502 00	
Less Unearned Premiums	36,760 00	
		38,262 00
Net earned premiums		$450,575 74
Losses, etc., paid		
Fire Losses	$125,055 15	
Marine Losses	119,350 75	
River Losses	20,390 50	
	$263,796 [illegible]	
Discount in lieu of Scrip	50,240 61	
Taxes and Internal Revenue	13,907 81	
Expenses, Reinsurance, etc., less discount account	19,894 00	
Six per cent. interest on outstanding Scrip to 1st March, 1869	34,289 00	
		386,058 [illegible]
Net profit		$ 60,517 14

ASSETS.

Invested in Real Estate	$ 28,705 00
" Mortgage on Real Estate	76,271 50
" City and other Bonds	42,130 00
" Bank and other Stocks	126,785 00
" Scrip of Insurance Co's	74,474 27
Loaned on Pledges	8,3 3 10
Bills Receivable	33,177 47
Premiums in course of Collection	97,640 00
Cash on hand	116,494 00
	$607,927 34

The above statement is a just, true and correct transcript from the books of the Company.
CHAS. BRIGGS, President.
J. P. Roux, Secretary.

STATE OF LOUISIANA,
Parish of Orleans, City of New Orleans.
Sworn to and subscribed before me this 17th day of March, 1869.
F. C. CUVELLIER, Notary Public.

The Board of Trustees have resolved to declare a Scrip Dividend of Forty per cent. on the net earned participating premiums for the year expiring 28th February, 1869, for which certificates will be issued on and after the 1st day of June next.

Thirty per cent. of the scrip certificates issued for the year 1861, will be redeemed, also six per cent. interest on outstanding certificates of scrip will be paid on and after the second Monday of May, 1869, to the holders of record of their legal representatives.
CHAS. BRIGGS, President.
ANT. CARRIERE, Vice President.

TRUSTEES.

Charles Briggs,	A. Lecourt,
Ant. Carriere,	Frank Williams,
Geo. A. Fosdick,	Thomas Byrne,
S. Brugier,	John Thornhill,
Chas. Lafitte,	Jas. S. Wallis,
P. Anderson,	George Foster
Alfred Kearny,	Andrew Stewart,
A. Frerichs,	L. B. Pothier,
Geo. W. Dunbar,	S. Piaggio,
E. F. Stockmeyer,	Rufus J. Ring,
Geo. W. Hynson,	H. F. Given,
Arch'd Montgomery,	W C Black,
Henry J. Voss,	Geo. O. Gerber,
E. Marquesa,	Thos. H. Hunt,
Cam. Welsham,	Chs. Heimold,
A. B. Montgomery,	O. Carriere,
	S. S. Howard,

Sun Mutual Insurance Company.

OFFICE OF THE SUN MUTUAL INSURANCE COMPANY OF NEW ORLEANS, January 18, 1869.

THIRTEENTH ANNUAL STATEMENT.

In conformity with the requirements of their Charter, the Company publish the following, for the year ending December 31, 1868.

Amount of Premiums for the year ending December 31 1868, viz		
On Fire Risks	$138,974 86	
On Marine Risks	97,144 71	
On River Risks	92,475 90	
		$328,595 [illegible]
Add Undetermined Risks for 1867		$60,418 00
		$347,013 30
Deduct Undetermined Risks for 1868	$59,384 00	
Returned Premiums	3,029 17	
		$62,283 17
Net Earned Premiums for 1868		$284,720 [illegible]
Losses paid during the same period, viz		
On Fire Risks	$59,910 48	
On Marine Risks	18 226 34	
On River Risks	37,332 04	
		$115,469 [illegible]
Expenses, Taxes, Discount on Premiums, Rent Account, Re-insurances, Interest on Scrips and Profit and Loss, less Discount and Interest	$60,389 51	
		$197,321 3[illegible]
Net Profits		$87,399 05

The Company have the following assets.

Consolidated and Railroad City Bonds, (lowest market cash value)	$354,790 00
State Bonds do	15,200 00
Bank and Gas Stock, do	165,000 00
Loans and Pledges	38,618 27
Loans on Mortgage	82,200 00
Bills Receivable	7,895 19
Premiums in Course of Collection	34,795 65
Scrips of other Insurance Companies	10,901 87
Coupons on State and Railroad Bonds, not collected	19,000 00
Uncurrent Funds	4,000 00
Cash on hand	194 542 27
Total Assets	$929,679 16

The above Statement is a just, true and correct transcript from the books of the Company.
THOMAS SLOO, President.
THOS. ANDERSON, Secretary.

STATE OF LOUISIANA
PARISH OF ORLEANS, City of New Orleans.
Sworn to and subscribed before me, this eighteenth day of January, 1869.
A. SHELLY,
Second Justice of the Peace,
For the parish of Orleans.

The Board of Directors have resolved to pay SIX PER CENT. INTEREST on the outstanding Certificates of Profits also TWENTY-FIVE PER CENT. on the balance of the Scrips of the year 1866, on and after the second Monday of February, 1869. And they have further declared a Scrip Dividend of SIXTY PER CENT on the Net Earned Participating Premiums for the year ending Dec 31, 1868, for which Certificates will be issued on and after the 15th day of March next.
THOMAS SLOO, President.
THOS. ANDERSON, Secretary.
J. G. GAINES, Vice President.

—Directors—

JOHN G. GAINES,	E. J. HART,
HENRY RENSHAW,	J. C. RICKS,
H. T. LONSDALE,	I. H. STAUFFER,
S. BISCOE,	J. B. ERES,
J. C. BARELLI,	L. H. MARKS,
HUGH WILSON,	THOS. SLOO,

jan19 1m

Home Mutual Insurance Company
OF NEW ORLEANS.
Office, No. 73 Camp Street,
Corner of Natchez street.
SEVENTEENTH YEAR.

Assets on the 31st December, 1868......$1,163,114 37
ALFRED MOULTON, President.
WM. M. PERKINS, Vice President.
A. W. Hester, Secretary.

This Company continues to issue Policies on FIRE, RIVER and MARINE risks at the current rates of premium.

TRUSTEES:

B. K. Converse,	Octave Voorhies,
Archie Woods,	A. H. May,
Robert Hare,	J. W. Allen,
S. M. Horrell,	Jno. T. Moore,
Wm. Chambers,	Jno. C. Rogers,
D. A. Chaffraix	W. M. Perkins.

fe19 dacif and

JOHN ARMSTRONG'S
Foundry and Boiler Manufactory,
Corner of Erato and New Levee streets, NEW ORLEANS, LA.

MANUFACTURER of Vertical and Horizontal Steam Engines, Sugar Mills, Draining Machines, Saw Mills, Cotton Screws and Gearing; Iron Columns and Fronts of Buildings; Furnace Mouths, Grate Bars, etc.; Low-Pressure, Locomotive Flue and Cylinder Boilers of all kinds; Filters, Juice Boxes and Clarifiers, etc.

THE NEW ORLEANS DAILY BEE

DUFOUR & LIMET, PUBLISHERS.
Office, No. 73 Chartres Street.
NEW ORLEANS June 5, 1869.
RATES OF ADVERTISING.

Squares	1 month net.	2 mos. net.	3 mos. net.	6 mos. net.	12 mos net.
One	$12	$20	$30	$40	$75
Two	20	35	50	70	125
Three	28	47	70	110	175
Four	35	57	90	140	225
Five	42	67	110	170	275
Six	50	80	130	200	325
Seven	56	90	150	230	375
Eight	63	100	170	260	425
Nine	70	110	190	290	475
Ten	75	120	200	320	525
Eleven	80	130	210	350	550
Twelve	85	140	220	380	575
Thirteen	90	150	230	410	600
Fourteen	95	160	240	440	625
Fifteen	100	170	250	470	650
Thirty	170	280	440	780	1200

THE SEMI-WEEKLY BEE

Is published every Tuesday and Saturday mornings. Subscription, $6 per annum, in advance. Single copies ten cents

RATES OF ADVERTISING

Squares.	1 mo.	2 mos.	3 mos.	6 mos.	12 mos.
One	$5 net.	$8 net.	$10 net.	$15 net.	$25 net.
Two	10	16	20	30	50
Three	12	22	30	44	70
Four	14	28	36	56	90
Five	16	32	42	64	110
Ten	30	56	75	120	190
Fifteen	40	75	100	160	250
Thirty	70	130	180	280	450

D. APPLETON & CO., Publishers,
90, 92 & 94 Grand St. N. Y.,

Will commence, in March, the publication of

APPLETONS' JOURNAL,
A WEEKLY PAPER,
DEVOTED TO LITERATURE, SCIENCE AND ART

APPLETONS' Journal will be devoted to popular current Literature, an organ of advanced opinion with respect to all the great interests of society, of popular Science in its best sense and of Art.

The department of Literature will embrace—

Fiction, in the form of both Serial Novels and Short Stories.

Essays upon Literary and Social Topics.

Sketches of Travel and Adventure.

Discussions upon Art, Books and kindred themes.

Papers upon all the various subjects that pertain to the pursuits and recreations of the people, whether of town or country and

Poems by our foremost poets.

A distinctive feature will be a fuller treatment of Science than is prevalent in popular journals. ...

Education in its various aspects ...

Illustrations will form an important feature in the plan of the JOURNAL. Each number will be accompanied by either an

Illustrated Supplement on some popular theme,

A Steel Engraving in the best style of the Art, or a large Cartoon engraved on wood.

Novelty of features ... The Cartoons ...

APPLETONS' JOURNAL will be ...

Arrangements ... contributions ... distinguished writers both of Europe and America.

In the first number will be commenced

The New Story,

BY THE GREAT FRENCH WRITER
VICTOR HUGO,
ENTITLED
"THE MAN WHO LAUGHS,"
(Originally announced under the title of "BY THE KING'S COMMAND.")

For which the French publishers paid the distinguished Author $40,000 in gold.

This novel has been in the author's workshop twenty years. The idea of having arisen in his mind contemporaneously with "Notre Dame" ...

Price 10 Cents per number, or $4.00 per annum, in advance.

For sale by all Newsmen.

Terms for clubs may be obtained of the Publishers. Specimen copies sent gratis upon application.

The postage within the United States for the JOURNAL ... Remittances ... In remitting by mail, a post-office order or draft, payable to the order of D. Appleton & Co., is preferable to bank notes, as if lost the order or draft can be recovered without loss to the sender. In ordering the JOURNAL, the name should be clearly given, with the post office, county and State in full. mh17 tf

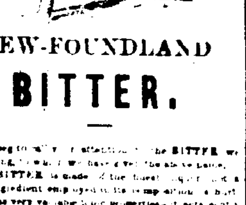

NEW-FOUNDLAND BITTER.

WE beg to call your attention to the BITTER we are making, to which we have given the above name.

The BITTER is made of the finest liquor, and a single ingredient employed in its composition is hurtful—it has very valuable tonic properties—it acts gently and beneficially on the Liver when there is a tendency to torpor in that organ ... and generous stimulant—as a strengthening cordial for ladies and children, or any one recovering from illness. It is particularly well adapted—it has a very agreeable taste and a beautiful color. It cures instantaneously cramps in the stomach.

Our reputation is pledged for its purity.

The dose for an adult is from half to three-fourths of a wine-glassful; for ladies and children proportionately less.

Mr JULES TARDOS, New Orleans and Messrs. HENRY MURRAY & Co, Mobile, are Agents, have been ... the trade, by the dray load, and it can be found at all the Wholesale Grocers of both cities.

Our Agents are instructed to give as favorable terms as possible to the trade.

Boxes contain one dozen pints ...
EDMUND DEXTER & SONS,
Nos. 4 ... street,
CINCINNATI, OHIO.
ap1 ly ...

THE STATE OF LOUISIANA—FOURTH DISTRICT COURT OF NEW ORLEANS ... hereby certify that on the ... day of ... a judgment was rendered ... entitled suit, in the words and figures following ... [illegible]

Signed 12th day of May ...
PAUL E. THEARD
...
my7 2,3,1 A. J. W... Deputy Clerk.

JULIUS LOEFFLER,
(Successor to Chas. Loeffler.)
—GAS FITTER—
AND DEALER IN
Gas Fixtures, Gas Pipes, Fittings, Etc.
NO. 126 CHARTRES STREET.
Between St. Louis and Toulouse, New Orleans

Queen Fire
INSURANCE COMPANY,
—OF—
LIVERPOOL AND LONDON.

THE undersigned having been appointed Agent for New Orleans and the vicinity of the QUEEN FIRE INSURANCE COMPANY is prepared to take risks on Cotton and other Merchandise, Buildings, Dwellings, Houses, Household Furniture etc.

LOSSES ADJUSTED AND PROMPTLY PAID WITHOUT REFERENCE TO ENGLAND.

Authorized Capital ... gold
Subscribed Capital ...
Paid up Capital and Surplus ...
And a Special Fund in New York of ...
EDWARD COCHRAN.
Office Star Mutual Insurance Comp'y 14 Carondelet St

The Queen is permitted to refer to Adolph Schreiber, Esq of E. J. Forstall & Sons; ... Carondelet St; Thos A Adams, Esq, President Crescent Mutual Insurance Company; Chas. Kruse Esq, President ... Mutual Insurance Company, Hon J. T. Boardman, President N. O. Jackson & Great Northern Railroad.

Star Mutual Insurance Company
OF NEW ORLEANS, La.,

Continues to take Fire, River and Marine Risks,
AT TARIFF RATES.
Office No. 14 Carondelet Street.

LLOYD R. COLEMAN, President.
EDWARD COCHRAN, Vice President.
CHAS. ENGSTFELD, Secretary.

DIRECTORS

Col W C C Claiborne, No 151 Dauphin Street.
Adolph Schreiber, Esq, of E J Forstall & Sons.
Forrester Dolhonde, Esq, of Cobb Dolhonde & Co.
Chas. G Johnsen, Esq, Cotton Factor.
J. P Todd, Esq, of DeVall & Mason.
R L Bruce, Esq, of Hill & Bruce.
Arthur Forstall, Esq, of ...
S. Laplace, Esq, No 335 Old Levee Street.
J. A Braselman, Esq, of J A Braselman & Co.
Jno D Britton, Esq, of Britton & Moore
S. Gorson, Esq, Cotton Factor.
J. C. Denis, Esq., Cotton Factor.

LUMBER! LUMBER!

GEORGE MERZ,
Planing Mill and Lumber Yard,
Corner Toulouse and Robertson Streets,
(Old Basin.)

SEASONED and other Wood, Sashes, Blinds, Doors and all kind of building material are offered to the trade at the lowest prices.
Shipments punctually attended to. feb17 ly

Copartnership.

MR. FRANK H. HOOKER becomes a partner in my house from December 1st, 1868. The firm will be under the name and style of J. A. LUM & CO.
J. A. LUM.

The CARRIAGE BUSINESS will be continued at the new stand No 187 Gravier, and 13 Union street opposite the St. Charles Hotel, where may be found a large stock of the latest styles of CARRIAGES suited to the market.
J. A. LUM.
FRANK H. HOOKER.
dec10 ly

GLYNN & WINTZ,
8......CAMP STREET......

MANUFACTURERS and Dealers in Ladies' Gents' and Children's BOOTS and SHOES
Also—Agents for Cahill's Imperial Bronze. We use the finest material and employ the best of workmen, therefore we guarantee satisfaction. Day & Martin's celebrated English Blacking always on hand.
mh7 ly GLYNN & WINTZ

MARINE NEWS.

Office of the New Orleans Bee, SATURDAY, June 5, 1869.

CLEARED YESTERDAY.

Steamer Bismarck, Estribon, for St. Louis. Master
... Bark Florence and Laura, (Fr) Daniel, for ...
Schr Eliza, (Br) Johnson, for Campeachy, Master

ARRIVED YESTERDAY.

Steamer Lee, Norton, from Mobile
Steamer Mary Carr ... from Mobile—P R R.
Bark Bridgeport, Morgen, from Liverpool March 28th, to E B Dunan & A Zacropo—Point
Bark ... 24 district
Brig ... Jewett, Ruod, ... days from Messina, to A F ...
Schr Dexter, Washburn, Harkness 7 days from Key ...
Lugger ... from Petit Caillou ...
Lugger ... from Jefferson Parish, to master 24 district
Lugger ... from ...
Lugger Marine Farmer, ——, from Lafourche, to master—24 district 15.

ARRIVALS AT NEW BASIN.

Schr ... River—20 cords wood.
Schr ... 1800 heads cabbage.
Schr ... head cabbage.
Schr ... Blind River—Wood ...
Schr ... 25,000 feet lumber.
Schr Mary Frances, fm Hansboro—25,000 feet lumber.

ARRIVALS AT OLD BASIN

Schr Colmar ... 450 bbls shells
Schr Rosa ... 80 bbls potatoes
Schr ... 25,000 feet lumber
Schr A Green, fm Tangipahoa—40 cords wood.

—STEAMBOATS—

Crescent Everidge, from Lower Coast.
... from Lafourche ...
... from Grand Ecore.
... from ... Bend.
... from ... Coast.
New Era, Dugas from Donaldsonville.

TOWBOAT REGISTER

The towboat Harry Wright, Wright, from the Passes—Towed ... brought up bark Bridgeport and brig ...
The towboat Percy Kindt, Bell, from the Passes—Towed ... barks Preston and ...

DOMESTIC PORTS.

New York, May 29—Arr fm N Orls steamship Merrimac.
Boston, May 29—Cld for N Orls, steamship Concordia.

FOREIGN PORTS.

... May 15—Arr fm N Orls bark Beverly ...
... May 17th—Arr fm N Orls, bark Bon Fils ...
... May 20—Arr fm N Orls, brig Cavadonna.
... May ...—Arr ... Mobile ship Nydia ...
[illegible]

BELOW COMING UP

... Simpson, 4 days from Havana to A ...
... to master
... 7½ days from Utila, to E ...

AT QUARANTINE STATION.

Steamer ... from Belize, (Hon) to ...
Schr ... Kendall, ... Baltimore 24 d ...

EXPORTS.

ST LOUIS—Per steamer Bismarck—1464 bbs and 200 ...
BARCELONA—Per bark ... 1600 bales cotton
...

IMPORTS

... [illegible]

RECEIPTS FROM THE INTERIOR

GRAND ECORE—Per steamer Frolic—... bales cotton ...
[illegible]

MORGAN'S LOUISIANA AND TEXAS RAILROAD
[illegible]

N. O. JACKSON AND G. N. R. R.
[illegible]

LIST OF VESSELS
Cleared and sailed for New Orleans.

JUNE 5, 1869.

NEW YORK.

Ship ...	sailed May 26
Ship ...	sailed May ...
...	...
Schr C H Husband, May	cleared May 8

BOSTON.

Bark Jennie Cobb Harley......cleared May 12

CHARLESTON.

Schr Nellie Carr ......sailed May 9

BALTIMORE.

Steamship Liberty Reed ......sailed May 22

LIVERPOOL.

Ship ...	sailed April 11
Ship ...	cleared May 1
Ship ...	sailed May 1
Ship ...	cleared May 1
Ship ...	sailed April 27
Ship ...	sailed April 27
Ship ...	loading April ...
Ship ...	sailed May 14
Bark Papa... Surratt	loading Feb 22

DEMERARA.

Ship Essex, Newcomb......loading April 25

DUBLIN.

Ship Aurora, Richards......sailed March 8

CARDIFF WALES.

Ship ......sailed Dec 14

NEWPORT, WALES.

Ship ......sailed March 31
Ship E Talbot, Talbot ......sailed March 24

HAVRE.

Ship ......sailed May 7
Ship ... Carey ......sailed May 1

BORDEAUX.

Bark ... sailed April 29
Bark ... sailed May 3
Bark ... sailed May 13

MARSEILLES.

Bark ... sailed March 27
Ship ... sailed April 7

MESSINA.

Bark L... Brofante ......sailed March 27

ROYAN.

Bark Sixty J... Deri ......sailed April 2

RIO DE JANEIRO.

Brig ......loading Jan 25
Brig ......loading Jan 25
Brig Three Sisters ......loading April 7

MALAGA.

Bark Rosario Freya ......sailed May 9

MILFORD HAVEN.

Ship Lady Clare, M... ......sailed Feb 18

PORT TALBOT.

Ship A... ......sailed April 10

ANTWERP

Ship H V ... .sailed May 4

'Ayer's Cathartic Pills,
For all the Purposes of a Laxative Medicine.

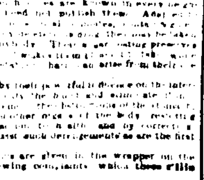

Perhaps no one medicine is so universally required by everybody as a cathartic ... [illegible]

... Dyspepsia, Indigestion, Listlessness, Languor and Loss of Appetite, they should be taken moderately to stimulate the stomach and restore its healthy tone and action.

For Liver Complaint ... Bilious Headache, Sick Headache, Jaundice, Green Sickness, Bilious Colic and Bilious Fevers, they should be judiciously taken for each case, to correct the diseased action or remove the obstructions which cause it.

For Dysentery or Diarrhœa, but one mild dose is generally required.

For Rheumatism, Gout, Gravel, Palpitation of the Heart, Pain in the Side, Back and Loins, they should be continuously taken, as required, to change the diseased action of the system. ...

For Dropsy and Dropsical Swellings they should be taken in large and frequent doses to produce the effect of a drastic purge.

For Suppression a large dose should be taken as it produces the desired effect by sympathy.

As a Dinner Pill, take one or two Pills to promote digestion and relieve the stomach.

An occasional dose stimulates the stomach and bowels into healthy action, restores the appetite, and invigorates the system. ...

DR J. C. AYER & CO., Practical Chemists
LOWELL, MASS., U. S. A.

Sold by J. J. HART & CO. WHEELOCK, FINLAY & CO. FLEMING'S PATENT MEDICINE DEPOT, New Orleans, and by all Druggists every where.

Premium Cooperage.

TO MERCHANTS AND PLANTERS.

THE undersigned calls the attention of Merchants and Planters to his large stock of Molasses Barrels and Half Barrels, Sugar Hogsheads, also has constantly on hand a large stock of Hogshead and Barrel Hoop-poles, which he is prepared to offer at moderate prices and free of delivery.
S. J. BERKERY.
31, 32 and 33 Front st., between Conti and Bienville,
nov 21 ly (Sugar Landing.) Office No. 33

RAILROADS, &c.
Pontchartrain Railroad

[redacted]

SPRING ARRANGEMENT,

On and after THURSDAY, April 1st, the trains on this Road will leave as follows

FROM THE CITY, NEW DEPOT			FROM THE LAKE.		
6 o'clock	A. M.		5 o'clock	A. M.	
8 "	"		7 "	"	
10 "	"		9 "	"	
12	M.		11 "	"	
2 "	P. M.		1 "	P. M.	
3 "	"		3 "	"	
4 "	"		4 "	"	
5 "	"		5 "	"	
6 "	"		6 "	"	
7 "	"		7 "	"	

The Horse Car will leave the Old Depot at 6 o'clock A. M. and the Lake at 5½ o'clock P. M. On Sundays the trains will be run hourly from 6 o'clock A. M. to 9 o'clock P. M.

Fare to and from the Lake, same day, 25 cents.
Fare to and from Gentilly Road, ... cents each way.
Passengers for Gentilly must notify the Conductor prior to the departure of the train.
G. PANDELY,
ap1 tf General Superintendent.

General Railroad and Steamboat
TICKET OFFICE,
Corner St. Charles and Common streets,
(Under St. Charles Hotel)

Passengers going to any point in the North by boat to Cairo, can purchase their Through Tickets

AT THIS OFFICE.

Tickets good by ALL BOATS, and good UNTIL USED.

Passengers that have bought their Boat Ticket to Cairo can purchase at THIS OFFICE their Railroad Ticket from Cairo to any point in the North, and can also engage Sleeping Cars, saving time, trouble and money. [mh3 3m] WM. REDDELL, Ticket Agent.

INSURANCES.

N. O. Mutual Insurance Company,
Corner Canal and Camp Streets.
NINTH ANNUAL STATEMENT.

Premiums during the year ending 31st December, 1868:		
On Fire Risks	$331,744 28	
On Marine	41,276 40	
On River	39,357 61	
Total Premiums		$413,367 07
Less Premiums unearned 31st December, 1868	$115,129 00	
Return Premiums	7,538 42	
		$122,656 42
Net earned Premiums		$290,700
Losses		
On Fire Risks	$ 43,784 33	
On Marine Risks	56,314 28	
On River Risks	5,779 41	
	$121,326 42	
Taxes	15,209 67	
Reinsurances	9,414 54	
General expenses, less interest account	21,195 37	
Interest on outstanding scrips	27,436 00	
		$196,175 20
Profit		$110,465 14

The company have the following assets

Bills receivable for premiums	$ 7,457 78
Pledges and Mortgage Notes	226,341 68
Due by individuals for premiums in course of collection	64,065 37
Gas Light Co., City R. R. Co. City Bonds, etc., etc.	[illegible] 94
Scrips of other companies	[illegible]
Real estate	70,000 77
Cash on hand	64,0[illegible]
	$[illegible]
Less Depreciation on the above	[illegible]
Net available assets	$677,41[illegible]
Less Unclaimed interest on Scrips	[illegible] 50
Interest payable on outstanding Scrips	27,436 00 33,160 [illegible]
	$641,640 76

The above statement is a true and correct transcript from the books of the Company.
J. TUYES, President.
J. W. HINCKS, Secretary.

PARISH OF ORLEANS,
City of New Orleans.
Sworn to and subscribed before me, this 19th day of January, 1869.
JOSEPH CUVELLIER,
Notary Public.

At a meeting of the Board of Directors, held on the 15th inst. It was resolved to declare a scrip dividend of FORTY per cent. on the net earned participating premiums for the year ending on the 31st December, 1868, for which certificates will be issued after the 1st of March, and have further resolved to pay six per cent interest on the outstanding certificates of scrip on and after the second Monday of March, 1869.

—DIRECTORS—

Geo. Urquhart,	Chas Lafitte,
A. Rocheron,	M. Payre
G. W. Babcock,	W. T. Williams
T. S. Blanchard,	Aug Reichard
W Steven,	F. Miltenberger,
J. A. White.	J. Tuyes.

19th January 1869.

Great Sacrifice in Shoes,
AT THE WELL KNOWN
BLUE SHOE STORE.
L. GIMBEL.
323......Magazine Street......323

I RESPECTFULLY inform my customers ... [illegible]

OLD BOURBON WHISKEY FROM J. A. MILLER, BOURBON COUNTY, KY.

JAMES A. MILLER'S
Chicken Cock Whiskey

WE are agents of the above celebrated and well known brand of James A. Miller's Chicken Cock ... Bourbon Whiskey ... [illegible]
COBB, DOLHONDE & CO.
Sole Agents for the South
37 Natchez street New Orleans, La.

LEEDS'S FOUNDRY.
(ESTABLISHED IN 1825.)
Corner of Delord and Foucher Streets.

WE beg leave to inform our friends and the public generally that we are prepared, as formerly, to manufacture Steam Engines, Boilers, Sugar Mills, Sugar Kettles, Draining Machines, Saw Mills, Cotton Presses, Newell Screws, Mill Gearing, Furnace Mouths, Grate Bars, all kinds of Plantation and Steamboat Works, and every description of Machinery for the South.
LEEDS & CO

Davidson's Tonic,
FOR CHILLS AND FEVER,

HAS and is still proving itself to be one of the Greatest Discoveries of the age. Premium awarded at the State Fair. No cure, no pay ... bottle. Sold by Messrs ... BALL, LYONS & CO.
And also at JOHN FLEMING ... General Depot ...

Whiskies, Brandies and Wines.

WE have in store and offer for sale at the lowest ... prices, the following brands of liquors:

BYE WHISKIES
... bbls XXX Rye WHISKY.
... Old Capitol
20 ... Old Family Rye WHISKY.
25 ... Dobarg Rye
5 ... Baker's Pure Rye WHISKY 1859.

BOURBON WHISKIES.
25 bbls. A. Keiger WHISKY.
25 ... Davis
10 ... Chicken Cock
20 ... Silver Creek
20 ... Woodcock

RECTIFIED WHISKIES.
50 bbls. Pike's Magnolia WHISKY.
50 ... Olive Branch
50 ... Whitaker
50 ... Rip Van Winkle WHISKY, and other brands

Also, Port, Sherry and Madeira WINES; Cognac BRANDIES, Jamaica ...; Rum; ... GINS; Krug CHAMPAGNE; VERMOUTH and Schiedam SCHNAPPS.
...
CLANCY & HEWERSEN,
my4 1m ... Tchoupitoulas street.

NEW ORLEANS POST OFFICE
Time of Arrival and Departure of Mails.

Route ...—New Orleans to Brashear, leaves daily (except Sunday) at 7 a. m. Arrives daily (except Sunday) ...
Route ...—New Orleans to Canton, departure daily. Closes at ... Arrives daily at 3.35 p m
Route ...—New Orleans to St. Francisville, supplying ... departure Monday ... and Friday at ... Arrives Monday ... and Friday
Route ...—New Orleans to Carrollton ... City, departure Monday and Thursday, at ... Arrives Sunday and ...
Route ...—New Orleans to Buras Settlement, Lower Coast, departure Tuesday and Friday at 9 a. m. Arrives Sunday and Wednesday.
Route ...—New Orleans to Mobile, departure daily at 3 p m. Arrives daily by 4 a. m.
Route ...—New Orleans to Covington, La., departure Monday and Thursday, at 8 a. m. Arrives Tuesday and Friday by 4 p. m.
Route ...—New Orleans to Algiers, departure daily at 9 a. m. Arrives daily by 11 a. m.
Route ...—New Orleans to Vicksburg, supplying all the offices opened to Vicksburg, and Red River and Ouachita parishes. Departure Tuesday and Saturday, at 5 p. m. Arrives on Monday and Friday morning.
Mails for Lake Coast Tuesdays and Thursdays at ... A. M. Saturdays at 10 a. m. Pascagoula, Saturdays 11 a. m.
Mails for Galveston, Houston, Indianola, San Antonio, Brownsville, Brazos Santiago via New Orleans and Opelousas Railroad, close at 6 a. m. on Sunday and Thursday.
Tariff of Postage for Mexico, Cuba, West Indies, etc.
Guadeloupe, Martinique, French and English Guiana, St. Vincent's: 18 cents half oz., optional.
Dutch Guiana—18 cents half oz. optional.
Cuba, Mexico, Hayti, Porto Rico, St. Thomas, Jamaica, Venezuela, United States of Colombia—10 cents half oz., obligatory.
Bolivia, Chili, Ecuador—34 cts. half oz., obligatory.

Office Hours.

Opens at 8 o'clock A. M., closes at 5 p. m.
Sundays, office opens at 9 o'clock A. M., closes at ... m. (my25 3t) Postmaster