L'ABEILLE DE LA N. ORLEANS.

BUREAUX, No 73, RUE DE CHARTRES.

NOUVELLE-ORLEANS

VENDREDI MATIN 14 MAI

Vins--Liqueurs--Provisions--&c

WHISKIES, EAUX-DE-VIE ET VINS.

NOUS avons en magasin et offrons, au plus bas prix, au comptant, les marques suivantes de liqueurs:

WHISKEYS RYE.

20 barils XXX Whiskey Rye,
15 " " " H. S. Cabinet,
20 " vieux Rye de familles,
25 " Whiskey Rye de Dohan.
5 " " pur, de Baker 1867.

WHISKEYS BOURBON;

25 barils Whiskey A. Keller,
15 " " Davis,
10 " " Chicken Cock,
20 " " Silver Creek,
25 " " Woodcock,

WHISKEYS RECTIFIES.

50 barils Whiskey Magnolia, de Pike,
50 " " Olive Branch,
20 " " Wiltshire,
20 " " Rip Van Winkle et autres marques.

EGALEMENT—Porto, Sherry et Madère; Eaux-de-vie, Rhums de la Jamaique et de Ste Croix, Genièvre de Hollande, Champagne Krug, Vermouth et Schiedam Schnapps. CLANCY & SIEWERSSEN, No 5 rue Tchoupitoulas.

CAZAUX & VERGNOLE

73......VIEILLE-LEVEE......73

MAISON FONDEE EN 1841.

IMPORTATION DIRECTE.

VIN rouge et blanc, Absinthe, Kirsch, Vermouth, Cordiaux & Liqueurs, Maraschino, Curaçao, Anisette, Chartreuse, Raspail, Cacao à la vanille, Crème de Moka, Fruits à l'eau-de-vie.

Prix modérés et qualité supérieure. 4 mai—1an

E. DECHAMPS,

No. 20 de la rue St-Louis, Nlle-Orléans

IMPORTATEUR direct d'eaux-de-vie et de vins français; de liqueurs, absinthe suisse, kirsch, fruits à l'eau-de-vie, fruits au jus, liqueurs du pays, etc. Seul importateur des vins de Fouqué fils, de Bordeaux.

G. W. DUNBAR & FILS,

13 et 14...RUE ST-LOUIS...13 et 14

NOUVELLE-ORLEANS

Importateurs et Marchands

de toute espèce de CORDIAUX et LIQUEURS FRANÇAIS, Anisette, Curaçao, Marasquin, CORDIAUX ASSORTIS, Absinthe et Kirsch,

—ET—

Fabricants de Sirops de Fruits, Médaillés.

SUCRES RAFFINES—Sucre en pains, coupés; sucre en morceaux et Sucre en poudre. A. THOMSON & CO, No 44 de la rue Tchoupitoulas.

SIROP—"Golden Syrup" de qualité supérieure, provenant de la Raffinerie Crescent City, marques Orleans, Louisiana et Chalmette. A. THOMSON & CO, No 44 de la rue Tchoupitoulas.

SUCRES CLARIFIES—Blancs et jaunes, de différentes qualités. A. THOMSON & CO, No 44 de la rue Tchoupitoulas.

SUCRES DE LA LOUISIANE—Différentes qualités de Sucres d'habitations. A. THOMSON & CO, No 44 de la rue Tchoupitoulas.

SUCRES DE CUBA—En caisses et en boucauts. A. THOMSON & CO, No 44 de la rue Tchoupitoulas.

LA MARQUE DE

WHISKY DEXTER,

Connue sur le marché du Sud depuis 1836

Ayant été contrefaite, nous prenons ce moyen d'annoncer à nos amis et à nos clients qu'au lieu de peindre les têtes de nos barils comme par le passé, nous étamperons dessus, en feu, la gravure du bateau à vapeur et le nom de notre maison en plein.

Nous avons nommé MM. HOLT MURRAY & TARLETON, No 64 North Commerce street, Mobile, nos agents et nous avons donné à M. JULES TARDOS l'autorisation d'agir en notre nom à la Nouvelle-Orléans.

EDMUND DEXTER & SONS, Nos 51 et 49 Sycamore street, Cincinnati.

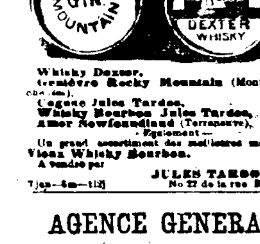

Whisky Dexter, troisième Rocky Mountain (Montagne Rocheuse), Cognac Jules Tardos, Whisky Bourbon Jules Tardos, Amer Newfoundland (Terreneuve). Un grand assortiment des meilleures marques de Vieux Whisky Bourbon. JULES TARDOS, No 22 de la rue Bienville.

AGENCE GENERALE.

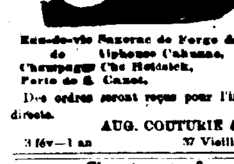

Eau-de-vie Sazerac de Forge & Fils. de Alphonse Cabanne. Champagne Cbe Heidsick, Porte de & Canet.

Des ordres seront reçus pour l'importation directe. AUG. COUTURIE & Cie. 37 Vieille-Levée.

Chemins de fer.

Route directe et courte

De la Nouvelle-Orléans à New York, Boston et toutes les villes du Sud et de l'Est, par le Chemin de Fer, "Cairo and Illinois Central,"

LES convois partent de Cairo quotidiennement à l'arrivée des convois et des bateaux du Sud.

Il n'y a que deux changements entre la Nouvelle-Orléans et New-York.

Des chars de nuit sont attachés à tous les convois.

On peut acheter à Galveston et à Houston, Texas, des billets pour New-York, Boston et les points de l'Est. On peut également en avoir à la Nouvelle-Orléans, à Mobile et à Cairo.

W. P. JOHNSON, Agent général pour les passagers, à Chicago.
E. F. LONGLEY, Agent général du Sud, à la Nouvelle-Orléans.
M. HUGHITT, Surintendant général, à Chicago.

Chemin de Fer Pontchartrain.

Arrangement de Printemps.

A PARTIR du JEUDI, 1er avril, les convois de ce Chemin de Fer partiront comme suit—

—DE LA VILLE— Nouveau Dépôt.		—DU LAC—	
6 heures du matin.		5 heures du matin.	
Midi		1 heure	P. M.
2 heures	P. M.		

Le char à vapeur partira de l'ancien dépôt, à 4 heures du matin et, du Lac, à 9 heures et demie du soir.

Les Dimanches, les convois partiront toutes les heures, de 6 heures du matin à 9 heures du soir.

Pour aller au Lac et en revenir, le même jour, 25 cents.

Pour le Chemin de Gentilly, 15 cents et autant pour revenir.

Les passagers qui désireront s'arrêter à Gentilly devront en avertir le conducteur avant le départ du convoi.

G. PANDELY, Surintendant Général.

GRAND CHEMIN DE FER DE LA Nlle-Orléans, des Opelousas et de l'Ouest.

Route de la malle des Etats-Unis entre la Nlle-Orléans, la Louisiane occidentale et le Texas.

LE FERRY du chemin de fer partira, du pied de la rue Ste-Anne, en face de la Place Jackson, tous les jours, à SEPT HEURES ET DEMIE A. M., et se reliera au CONVOI DE PASSAGERS qui part d'Algiers à huit heures A. M.

Le fret pour les stations du chemin, pour les débarcadères du Teche, et à Brashear, à la Nlle-Ibérie, Martinsville, est reçu tous les jours (les dimanches exceptés) de 7 heures du matin à 5 heures du soir, au pied de la rue Ste-Anne.

Le fret pour les points du Bayou Lafourche, entre Labadieville et Lockport, pour le Canal Barataria et pour Houma, sera reçu et transporté par les stations de Raceland, Lafourche et Terrebonne, aux taux de bateau à vapeur pour toute la route.

Tout fret pour le Texas doit être payé au moment de l'embarquement, et le fret pour l'intérieur doit être payé sur livraison.

G. W. R. BAYLEY, Surintendant.

Entrepôt de Tapis et de Toile cirée.

ELKIN & CO,

168......CANAL......168

(Vis-à-vis Christ Church)

RECOIVENT des NATTES nouvelles de qualité supérieure. BLANCHES, A CARREAUX rouges et a DESSINS NOUVEAUX.

TOILES Cirées, pour plancher, de 3 à 24 pieds de large, NATTES Manille et Coco, STORES variés, CORNICHES, RIDEAUX, CRINS, CORDONS, GLANDS, &c., &c., &c.

Banque de la Nouvelle-Orléans.

Nouvelle-Orléans, 17 juin 1868.

CONFORMEMENT aux sections 34 et 35 de l'acte intitulé "Acte pour établir un système général de Banques Libres dans l'Etat de la Louisiane," approuvé le 15 mars 1855—Avis est par le présent donné aux porteurs des Billets mis en circulation par cette Banque, et enregistrés par l'Auditeur, conformément à la loi, d'avoir à présenter les dits Billets, pour être payés à la Banque ou au bureau de l'Auditeur de l'Etat, dans le courant d'une année, à partir de cette date, à l'expiration de laquelle les fonds déposés par la Banque pour le rachat des Billets seront réclamés. R. ABOUSSIN, Caissier.

Banque de l'Union de la Louisiane

Nouvelle-Orléans, 17 juin 1868.

CONFORMEMENT aux sections 34 et 35 de l'acte intitulé "Acte pour établir un système général de Banques Libres dans l'Etat de la Louisiane," approuvé le 15 mars 1855—Avis est par le présent donné aux porteurs des Billets mis en circulation par cette Banque, et enregistrés par l'Auditeur, conformément à la loi, d'avoir à présenter les dits Billets pour être payés à la Banque ou au bureau de l'Auditeur de l'Etat, dans le courant d'une année, à partir de cette date, à l'expiration de laquelle les fonds déposés par la Banque pour le rachat des Billets seront réclamés. [illegible], Caissier.

MEDICAMENTS.

Droguerie, Produits Chimiques, &c.

BALL, LYONS & CO,

Importateurs et Pharmaciens EN GROS,

42 & 44......CAMP......42 & 44

—ET—

113, 115 & 117...GRAVIER...113, 115 & 117

ONT TOUJOURS EN MAGASIN

UN GRAND STOCK DE

Médicaments Brévetés de France,

—TELS QUE—

Capsules Mothes, Capsules Raquin, Pilules de Vallet, Charbon de Belloc, Pepsine Boudault, &c.

—AUSSI—

Médicaments Patentés Américains

DROGUES, PRODUITS CHIMIQUES, HUILES, LIQUEURS, PARFUMERIES, PEINTURES, INSTRUMENTS, CARREAUX DE FENETRES, VERRERIE, Etc., Etc., Etc.

Chaque arrivage du Nord et de l'Europe ajoute au vaste assortiment de la maison.

Les Pharmaciens, les Grocers, les Marchands de la campagne et les Planteurs trouveront à acheter chez les soussignés, aux conditions les plus avantageuses, tout ce qui concerne le commerce des Drogueries. Tous les articles vendus sont garantis de 1re qualité.

Les prix sont aussi modérés que ceux d'aucune autre maison.

Le magasin sera toujours ouvert aux personnes qui voudront venir en examiner le stock, d'ailleurs des prix, etc., etc.

BALL, LYONS & CO., 42 & 44 Camp, et 113, 115 & 117 Gravier.

TONIQUE DE DAVIDSON,

POUR LES FIEVRES ET FRISSONS.

L'Expérience a prouvé que ce tonique est une des plus grandes découvertes du siècle. Il a remporté le premier prix à la Foire d'Etat. Tout le monde devrait l'avoir. A vendre par MM. E. J. HART & CO., BALL, LYONS & CO.

Et au dépôt de médicaments patentés de JOHN FLEMING (dépôt général) au No 4 de la rue de Chartres. 4 mai—1m

TRAITEMENT DES MALADIES SECRETES ET DE LA PEAU.

Syphilis, Gonorrhée, Ulcérations, Engorgements Dartres Eczéma Scrofule, Scorbut, etc. etc. E. GAUDOZ, Pharmacien de l'Université de Paris. Esq. Conti et Bourbon.

VERMIFUGE DE B. A. FAHNESTOCK.

Le Ver Solitaire est un des ennemis les plus cruels et les plus acharnés de l'homme; sa présence est accompagnée des symptômes les plus douloureux: Douleur sourde au front, étourdissement, pâleur et rougeur, alternativement; pâleur des lèvres, maigreur, manque et excès d'appétit, alternativement; désir ardent d'avoir certaines nourritures, mauvaise haleine, gonflement du ventre, abattement et irrascibilité nerveuse.

Pourquoi donc ne pas avoir recours, contre ce dangereux ennemi, à un remède dont une expérience de nombre d'années a prouvé l'efficacité? Le VERMIFUGE de B. A. FAHNESTOCK, si l'on suit les prescriptions qui accompagnent chaque bouteille, chassera infailliblement le destructeur.

Il faut que l'acheteur examine attentivement chaque bouteille. Le nom de FAHNESTOCK, simplement, ne suffit pas, qu'il s'assure de la présence des initiales B. A. et qu'il refuse la bouteille qui ne les porte pas. F. P. DUCONGE, Agent, rue de Chartres, No 20, Nlle-Orléans.

Salsepareille d'Ayer,

POUR PURIFIER LE SANG

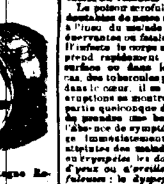

La réputation de cet excellent remède est due aux guérisons qu'il a opérées et dont beaucoup sont réellement merveilleuses. Dans des cas de maladies scrofuleuses invétérées où le système semblait entièrement corrompu, on a obtenu des cures, et quelques-unes tout aussi remarquables. Les affections scrofuleuses et les désordres... qu'il n'en est fait dans tout de contrée du pays qu'il est à peine nécessaire de parler au public de l'efficacité du remède.

Le poison scrofuleux est un des ennemis les plus redoutables de notre race; il mine souvent la constitution à l'insu du malade et provoque l'attaque de maladies énervantes ou fatales sans qu'on se doute de sa présence. Il infecte le corps et, lorsque l'occasion est favorable, prend rapidement une de ses formes hideuses, sur la surface ou dans les parties vitales. Dans ce dernier cas, des tubercules peuvent se fixer dans les poumons ou dans le cœur, ou des tumeurs se former dans le foie, des éruptions se montrer sur la peau ou des ulcères sur quelque partie du corps. C'est pourquoi il est bon de prendre une bouteille de *Salsepareille*, même en l'absence de symptômes actifs. La Salsepareille soulage immédiatement et fait par guérir les personnes atteintes des maladies suivantes: *le feu de St Antoine ou érysipèle, les dartres, la teigne, l'impétigo, les maux d'yeux ou d'oreilles*, et autres formes d'*affections scrofuleuses: la dyspepsie, la maladie de cœur, les crises, l'épilepsie, la névralgie* et les différentes affections *ulcéreuses* du système musculaire et du système nerveux.

La syphilis ou maladie vénérienne ou mercurielle cède à l'influence de la Salsepareille, tandis qu'en employant d'autres remèdes il faut de longues années pour arriver à la même fin. *Les fleurs blanches, les ulcérations utérines* et les *maladies de femmes* se laissent promptement soulager et finalement guérir par le remède. Des renseignements sur chacune de ces maladies se trouvent dans notre almanach que nous donnons gratis. *Les rhumatismes et la goutte*, lorsqu'ils sont causés par l'accumulation de matières étrangères dans le sang, cèdent à ce remède; il en est de même de la *maladie du foie*, de *l'inactivité*, de la *congestion* ou de l'*inflammation du foie* et la *jaunisse*, quand elles proviennent, ce qui est souvent le cas, des poisons déposés dans le sang. Cette *Salsepareille* est un grand fortifiant. Un simple essai convaincra de son efficacité les victimes de l'*abattement*, de l'*insomnie* et des *affections nerveuses*.

Elle est préparée par Le Dr. J. C. AYER & CO, Chimistes, à Lowell, Etat du Massachusetts, Et se vend chez MM. E. J. HART & Co., WHEELOCK FINLAY & Co. dépôt de médicaments patentés de FLEMING et toutes les pharmacies.

INSTITUTIONS

INSTITUT ST-LOUIS

POUR LES DEMOISELLES,

Dirigé par Mme E. LA VILLEBEUVRE, SUCCESSEUR DE Mme DEBON,

No 275, rue Dauphine, entre Ursulines et Hôpital

On peut, pour plus de renseignements, se procurer le prospectus à l'établissement. 21 août—1an

Collège Classique et Commercial. 183......RUE QUARTIER......183, Entre Bourbon et Bourgogne. *Directeurs:* EDW. C. HAYDEL—CHS. BLETON.

LES pensionnaires seront l'objet des soins les plus assidus. Cours classique et commercial complet en anglais et en français.

Collège d'Etat de la Louisiane et Académie Militaire, Près d'Alexandria, Louisiane.

Fondé et soutenu par l'Etat de la Louisiane. Pour renseignements, s'adresser à D. F. BOYD, Surintendant, à Alexandria, Louisiane.

Collège de Ch. Caron,

Angle des rues Orléans et Remparts. PENSIONNAT ET EXTERNAT.

Classes du jour pour garçons de 9 à 3 heures. Classes du soir pour les grandes personnes de 6 à 9 h.

INSTRUCTION commerciale—Langues modernes.

Classes du jour	de	$3 à $ par mois.
Classes du soir	de	$6 " "

FONDERIE DE LEEDS

[ETABLIE EN 1825.]

Au coin des rues Delord et Foucher.

NOUS annonçons à nos amis et au public que nous sommes prêts, comme par le passé, à faire des MACHINES A VAPEUR, des Bouilloires, des Moulins à sucre, des chaudières à sucre, des Machines à égrener, des Moulins à scie, des Presses à coton, des Vis de Newell, des Bouches à fourneaux, des Grils, à exécuter toutes sortes de travaux d'imitation, de bateaux à vapeur et toute espèce de Machines pour le Sud. LEEDS & CO.

Ardoises, Ardoises, Ardoises.

CARRIERES PEN ARGIL—Compagnie d'ardoises de la Pennsylvanie—Fabrique les meilleures qualités d'ARDOISES BLEU FONCE A TOITS. Nous appelons l'attention des poseurs d'ardoises et du commerce en général sur la qualité supérieure des ardoises que nous pouvons recommander avec confiance comme supérieures aux ardoises anglaises et au vendre à meilleur marché. Nous en avons constamment de toutes les grandeurs. Nous prions les acheteurs d'en faire l'essai. TRIBOS & SON, Agents, No 129 rue Gravier, Nlle-Orléans.

Julius Loeffler,

(successeur de CHAS. LOEFFLER,)

POSEUR DE TUYAUX DE GAZ, et fabricant d'Installations de Gaz, Tuyaux, Dispositions, etc., No. 122, rue de Chartres, entre St-Louis et Toulouse, Nouvelle-Orléans.

DEPOT DE CONSTRUCTION

GEORGE MERZ,

MOULIN A SABOTER ET CHANTIER DE BOIS DE CONSTRUCTION,

Au coin des rues Toulouse et Robertson, Vieux Bassin.

DU Bois préparé et brut, des Chassis, des Jalousies, des Portes et toute espèce de Boiseries de ce genre, constamment en mains. Les ordres d'expédition sont l'objet d'une attention immédiate.

WASHINGTON EXCHANGE,

RUE ST-CHARLES, NO 10, Nouvelle-Orléans,

Entre les rues Commune et Canal.

D. M. STELLA, Propriétaire.

B. O. MESRITZ.

Manufacture d'Habillements DU SUD.

No 61 de la rue de Chartres, Nlle-Orléans. VENTE AU PRIX COUTANT. Qualité et prix au-dessous de la concurrence.

Pianos et Musique.

A. ELIE,

Musique, Pianos et Instruments,

16..RUE ROYALE..16

Entre Canal et Douane.

PIANOS PLEYEL, nouveau système en fer, et autres pianos.

Instruments de musique de tout genre, Cordes françaises et italiennes de choix, Grand assortiment de musique. Le tout aux prix les plus réduits. Expédition aux ordres.

Pianos, Musique et Instruments de Musique.

CHARPAUX & LOUBERE,

40......RUE ROYALE......40.

IMPORTATEURS de Pianos des plus célèbres manufactures de France et des Etats-Unis, tels que PLEYEL, HERZ, HAZELTON, CALENBERG et VAUPEL, &c.

Grand assortiment de musique, d'airs d'opéras classiques, de musique pour piano, violon, flûte et autres instruments, de méthodes, &c. &c. Le tout offert à des prix exceptionnellement réduits.

VAPEURS.

COMPAGNIE GENERALE TRANSATLANTIQUE.

SEULE LIGNE DIRECTE POUR LA FRANCE.

Les Steamers-Poste de la Compagnie Générale Transatlantique, entre New-York et le Havre, touchant à Brest.

Les magnifiques et splendides bâtiments de cette compagnie partiront comme suit de New-York, du quai No 50, rivière du Nord:

PEREIRE,	capt. Duchesne,	Samedi 1er mai
LAFAYETTE,	capt. Rousseau,	Samedi 15 mai
ST-LAURENT,	capt. Lemarié,	Samedi 29 mai
VILLE-DE-PARIS,	capt. Surmont,	Samedi 12 juin

PRIX DU PASSAGE (compris le vin) payable en or ou son équivalent en papier, POUR BREST OU LE HAVRE: Première cabine, $140. Seconde cabine, $85.

POUR PARIS:

Y compris le billet de chemin de fer délivré à bord

Première cabine, $145. Seconde cabine, $88. Troisième cabine $45, et on comprend le billet de chemin de fer, $37.

Les bagages seront marqués pour Paris. Soins médicaux gratuits.

On peut obtenir ici, à la Nouvelle-Orléans, des billets de passage pour France, en s'adressant au soussigné, au Bureau d'écriture et du télégraphe à New-York. L. GRAND & Cie, agents par intérim, rue Carondelet, 15.

LIGNE INMAN.

Steamers de la Malle.

Partant du Pier No 45 North River, New-York, TOUS LES SAMEDIS, à UNE heure précise de l'après-midi.

Vitesse et excellents emménagements.

PREMIERES CHAMBRES, PAYEMENT EN OR.

A Queenstown et Liverpool, de New-York.		$100
A Londres,	de	105
A Hambourg,	de	110
Au Havre et à Brême,	de	115
A Paris,		

ENTREPONT, PAIEMENT EN MONNAIE COURANTE.

A Queenstown et Liverpool, de New-York.	$ 35
A Londres,	40
Au Havre et à Paris,	40
A Brême ou Hambourg,	40

BILLETS PAYES D'AVANCE, DE LIVERPOOL OU QUEENSTOWN, (entrepont): $40, en monnaie courante.

Il sera fait un escompte de 10 pour cent sur les billets de premières chambres, au retour.

Nous sommes prêts à vendre des traites à vue de 1 livre sterling et au-dessus sur la "Provincial Bank" d'Irlande et des différentes succursales.

Pour plus de détails, s'adresser à ELLIOT & McKEEVER, No 130, rue de la Commune.

Passage pour New-York et la Havane,

Le magnifique steamer BIENVILLE, Commandant J. B. BAKER, partira pour New-York, via la Havane, DIMANCHE matin à 8 heures.

Il a d'excellents emménagements. La réputation de ce steamer et de ses officiers nous dispense de commentaires. Aucun steamer n'offre plus d'avantages. On peut voir un plan des chambres au bureau des agents.

Pour fret ou passage, s'adresser à HARRIS & BIDWELL, No 85 de la rue Poydras.

Pour New York.

Ligne de steamers des Marchands.

Comprenant les steamers suivants, qui sont de première classe:

GEN'L GRANT,	Capt. H. S. Quick,
CRESCENT CITY,	Capt. E. W. Holmes,
SHERMAN,	Capt. W. P. Henry,
GEN'L MEADE,	Capt. A. W. Sampson,
UNITED STATES,	Capt. Geo. L. Norton,

partant de New-York et de la Nlle-Orléans. Le steamer

GEN'L MEADE, Capt. A. W. Sampson,

Partira de son wharf, en face de la rue Jefferson, le SAMEDI le 14 mai, à 8 heures P. M.

Ces steamers ont d'excellents emménagements. Chambres......$60 00.

On signe des bills de connaissements pour Liverpool. Pour fret ou passage, s'adresser à WOOD, LOW & LUDWIGSEN, Rue de la Commune, No 180.

Pour New York.

Ligne de Steamers Cromwell, entre New-York et la Nouvelle-Orléans.

CETTE LIGNE SE COMPOSE Des Steamers suivants: GEO. CROMWELL, GEO. WASHINGTON, CORTES, MARIPOSA.

Le steamer CORTES, Commandant Horatio Nelson

Le DIMANCHE, 16 mai, à 8 heures A. M., Passage......$60

Cette ligne prend du fret et donne des connaissements pour LIVERPOOL, BREME et le HAVRE.

Pour fret ou passage, s'adresser à ALFRED MOULTON, Rue Carondelet, No 41.

POUR LES VILLES DE BAINS—Arrangements pour l'été. A partir du SAMEDI, 1er mai 1869, pour la baie St Louis, Passe Christian, Mississippi City, Biloxi, Ocean Springs et Pascagoula.

Le steamer favori CREOLE, à basse pression, capitaine Charles Walker, partira régulièrement, comme suit, pour les susdites villes, à l'arrivée des convois du chemin de fer Pontchartrain:

Les LUNDIS, à 4 heures P. M.,
Les MERCREDIS, à 7 A. M.
Les SAMEDIS, à 2 P. M.

Les MERCREDIS et les SAMEDIS, le steamer ira jusqu'à Pascagoula. Il quittera Pascagoula les DIMANCHES et les JEUDIS, à midi, et Ocean Springs les DIMANCHES, les MARDIS et les JEUDIS, à 4 heures de l'après-midi.

Prix de Passage.

Pour Baie St Louis	$1 50	...aller et pour le retour.
Passe Christian	1 50	
Mississippi City	2 00	
Biloxi et Ocean Springs	2 50	
Pascagoula	3 00	
(Fret)	1 00	
Passage sur le pont, pour les autres villes	1 00	

Les repas seront fournis à des prix raisonnables.

Les voyages seront réguliers à moins de mauvais temps ou de besoin.

Le bateau ne paiera aucun bill qui ne sera accompagné d'un ordre du capitaine ou de l'agent.

Pour plus de détails s'adresser à PETER MARCY, Agent, No 75 de la Commune.

Bayou Sara.

Paquebot Régulier pour le Bayou Sara.

Deux départs par semaine.—Le bateau à vapeur NATIONAL, capitaine R. Orme, J. C. Landry, commis, (ou remplaçant) du Bas Abie) part pour Bayou Sara et les points intermédiaires tous les LUNDIS, à 5 heures P. M., et tous les VENDREDIS à 10 heures A. M. Au retour, il quittera Bayou Sara tous les MARDIS et SAMEDIS soirs. Pour fret ou passage, s'adresser à bord ou à SINNOTT & ADAMS, 20 Commercial Place.

Opelousas.

Partant tous les MERCREDIS, à 5 heures P. M. POUR OPELOUSAS, WASHINGTON, Port Barré, et tous les débarcadères de la côte, la rivière Atchafalaya, et le Bayou Courtableau—Le bateau à vapeur d'un faible tirant d'eau,

ANNIE WAGLEY,

W. Burton, capitaine. M. Keelson, commis.

Partira comme il est dit ci-dessus. Pour fret ou passage, s'adresser à bord ou à la rue Bienville, ou à J. M. JOHNSTON, 25 Vieille-Levée.

NATCHEZ.

Paquebot de Natchez. Jour de départ, les MERCREDIS et les SAMEDIS, à 5 heures P. M.

Le beau bateau à vapeur WILD WAGONER, capitaine A. C. Goddin, commis J. C. Landry, partira pour Natchez et les points intermédiaires, les MERCREDIS et les SAMEDIS, à 5 heures P. M. GEO. D. HITE, Agent, No 17 de la rue Tchoupitoulas.

Louisville Memphis et Cairo!

Jour de départ, SAMEDI, 15 mai, à 5 heures P. M. Pour Louisville, Cairo, Memphis, Vicksburg, Natchez et tous les débarcadères intermédiaires, le bateau à vapeur, de commerce, Robt E. Lee, Capt. J. W. Cannon, partira ainsi qu'il est dit ci-dessus. Pour fret ou passage, s'adresser à bord ou à SINNOTT & ADAMS, No 21 du Commercial Place.

N. B.—On peut voir un plan des chambres et retenir le passage au bureau de Sinnott et Adams.

Le Bateau à vapeur RICHMOND, à basse pression.

Ce magnifique bateau, Capitaine J. Steel Neal, Commis J. S. Woolfolk,

partira pour Louisville, Cairo, Memphis, Vicksburg et tous les ports intermédiaires le MARDI, 20 mai, à 5 heures P. M.

Le registre est ouvert, au bureau de ses agents, No 20 du Commercial Place, pour les personnes qui désirent retenir leur passage.

Pour fret ou passage s'adresser à SINNOTT & ADAMS, No 20 du Commercial Place, ou à THOS KEEFF, No 75 rue Poydras.

Pour la Rivière Rouge.

Paquebot hebdomadaire régulier.

Départ tous les SAMEDIS, à 5 h. P. M. (via les rivières Cane et Little), pour Grand-Ecore, St. Maurice, Montgomery. (Le bateau prendra du fret pour tous les débarcadères du Bas-Déro) Natchitoches, Cloutierville, Colfax, Alexandrie, les débarcadères Norman, Barbin, Cassandria et tous les débarcadères intermédiaires.—L'excellent bateau FROLIC, capitaine John Blunn, commis Thos. Kane, partira exactement ainsi qu'il est dit ci-dessus. Pour fret ou passage s'adresser à bord ou à R. F. EPPLES, No 4 rue Tchoupitoulas, LABUSQUIERE, DUPLEIX & CO., No 36 rue Peters, en face le débarcadère des bateaux à vapeur.

Un commis sera sur la Levée tous les vendredis matin pour recevoir le fret.

La Côte et le Bayou Lafourche.

Paquebot du Bayou Lafourche.

Le bateau à vapeur ROSE FRANKS, capitaine J. Dalferes—C. Dalferes Jr et F. Dalferes, commis, part de la Nouvelle-Orléans tous les LUNDIS à 5 heures P. M. et tous les JEUDIS à 5 heures P. M. Il quitte Lockport tous les MARDIS, à 5 heures A. M. et tous les VENDREDIS à 5 heures P. M. Il fait le service de Lockport, Thibodeaux, Napoléonville et Donaldsonville et des points intermédiaires de la côte.

Pour fret ou passage, s'adresser à bord.

Bateau régulier de la Côte et du Bayou Lafourche.

Le bateau à vapeur FLICKER, capitaine Jos. V. Abonis, commis M. E. Dupuis, part de la Nouvelle-Orléans, tous les MARDIS à 10 heures du matin et les VENDREDIS à 10 heures du soir. Il est de retour les MERCREDIS et les DIMANCHES pendant la saison. Le bateau ira jusqu'à Lockport.

Les expéditeurs seront responsables des frais de l'écluse pour Lockport.

Pour fret ou passage, s'adresser à bord.

Pour Mandeville, Louisbourg, Madisonville et Covington.

Le beau steamer CAMELIA, avec de meilleures et plus nouvelles installations, fait le service de la malle des Etats-Unis, partant du quai du Bayou St Jean, à l'arrivée du train de 10 heures du matin, les LUNDIS et JEUDIS, à l'arrivée du train de 12 heures du matin; les MARDIS à l'arrivée du train de midi; et les SAMEDIS à l'arrivée du train de 9 heures du matin. Au retour, il partira de Old Landing, à 11 heures du matin, les MARDIS et les VENDREDIS; et de Mandeville, les LUNDIS et JEUDIS, à midi heures du matin.

Les voyages ci-dessus se feront régulièrement à moins que le mauvais temps ou le jeu de prudence ne l'empêche.

Le CAMELIA n'ira pas pour le moment, plus loin que Old Landing, sur le Tchefuncte. COHEN M. SORIA, agent, 15 et 32, rue Union.

Banque d'Amérique.

Nouvelle-Orléans, 25 juillet 1868.

CONFORMEMENT aux sections 34 et 35 de l'acte intitulé "Acte pour établir un système général de Banques Libres dans l'Etat de la Louisiane" approuvé le 15 mars 1855—Avis est par le présent donné aux porteurs de Billets mis en circulation par cette Banque, et enregistrés par l'Auditeur conformément à la loi, d'avoir à présenter les dits Billets pour être payés à la Banque ou au bureau de l'Auditeur de l'Etat, dans le courant d'une année, à partir de cette date, à l'expiration de laquelle les fonds déposés par la Banque pour le rachat des Billets seront réclamés. J. B. MONTIMER, Caissier.

Wm. B. MORRIS & Co.

AGENCE D'ASSURANCE,

37......CARONDELET......37

AETNA DE HARTFORD.

Actif......$4,650,000

HOME DE NEW-HAVEN.

Actif......$1,450,000

Représentant un Capital d'Assurance de SIX MILLIONS.

Risques d'incendie, de rivière et de tout genre.

MOULIN A RIZ SONIAT,

SITUE A LA PAROISSE ST-CHARLES, A un mille au-dessous de l'Eglise Rouge.

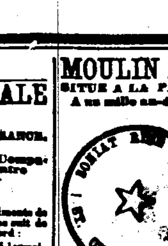

CE MOULIN a été complètement réparé sous la direction de M. Buckley. Plusieurs des pièces de machines ont été remplacées. Il a une grande capacité et est situé dans un endroit... Les pertes de récolte sont... en grand outre, ... s'accumuler de ... où ... et ... pour ... le riz qui arrive et qui part à l'abri de tout danger. En un mot, rien n'a été épargné pour rendre ce moulin complet.

Pour plus d'informations, s'adresser à EMILE DUPRE, Rue Peters et Douane, ou aux MM. SONIAT FRERES, sur la propriété, ou à J. LONG, Kenner P. O.

A vendre—Un équipage de 6 chaudières à sucre.

Bon Marché!

McINTYRE & APPLEGATE,

Plombiers et marchands de Fourneaux de cuisine et Bouilloires, Baignoires, Lavabos, Pompes, Pompes à Bière, Tuyaux en plomb, Robinets en cuivre et en plomb, No. 155 rue Poydras, Nouvelle-Orléans. Agents des Pompes doubles ... de Pumps... de Chevalet, Shaw & Holland. Ils se chargent de poser ... et réparer les hydrants. Ils se chargent également des réparations.

A la Selle Anglaise.

F. GIEFERS,

84......RUE ST-CHARLES......84.

FABRICANT de Selles de Chasse, de Course, de Cavalerie et de Dames. Importateur d'articles de sellerie anglais et français, tous de qualité supérieure. Prix modérés.

Tonnellerie qui a remporté le prix.

AUX MARCHANDS ET AUX PLANTEURS.

LE soussigné appelle l'attention des marchands et des planteurs sur son grand stock de barils et demi-barils à mélasse et de boucauts à sucre. Il a constamment en grand stock de perches à boucauts et de cercles de barils qu'il offre à des prix modérés et avec facilité de change.

B. J. BERKERY, Nos 21, 23 et 25 de la rue Front, entre Conti et Bienville.

Banques Cies. d'Assurances, etc.

Compagnie d'Assurance du Commerce.

TROISIEME ETAT ANNUEL.

Conformément à sa Charte, la Compagnie publie l'état suivant de ses affaires:

Montant des primes pour l'année expirée le 31 mars 1869........

Primes d'incendie	45,714 54	
" de mer	31,000 00	
" des rivières	134,870 95	
		211,685 36
Pertes payées, savoir: Incendie	5,389 13	
Mer	14,919 61	
Rivières	74,445 81	94,857 55
		117,182 71
A moins: Escompte (rebate)	20,815 43	
Taxes	6,460 91	
Réassurances	7,837 63	
Primes remboursées	121 43	
Dépenses, salaires, loyer, casuel, intérêt en moins	14,387 66	37,297 54
Bénéfice net		83,885 17

—ACTIF—

Billets pour actions (stock notes)	84,225 00
Effets à recevoir	2,881 00
Mobilier	6,790 73
Primes en voie de recouvrement	41,606 27
En caisse	6,788 65
	143,780 65

Le tableau qui précède est une copie exacte copiée sur les livres de la Compagnie.

JOS. H. OGLESBY, Président. WALTER HUNTINGTON, secrétaire.

Ville de la Nlle-Orléans, 14 avril 1869.

Assermenté et signé pardevant moi, ce troisième jour d'avril 1869. EDW. IVY, Notaire public.

Société de Bienfaisance et d'Assurance Mutuelle de la Vie DE LA LOUISIANE.

Directeurs.

J. M. Lapeyre,	W. S. Mount,
John Davidson,	J. B. Pothier,
H. Zeberbier,	Wm McCulloch,
L. N. Marks,	Wm Casey,
E. F. Schmidt,	T. E. Pinley,
Wm Cooper,	Anthony Sambola,
W. S. Pike,	Patrick Irwin,
David McCoard,	John C. Blaise,
I. Canfield,	C. Cavaroc,
Gerard Stith,	W. C. Nichols.

Officiers.

JOHN DAVIDSON......Président.
W. S. PIKE......Vice-Président.
L. W. YOUNG......Secrétaire.
L. A. FOURNIER......Trésorier.

W. C. NICHOLS, Médecin examinateur. ALEXANDER HART, Médecin examinateur. R. C. FOLGER, Agent.

Bureau: No 120 rue Carondelet (Bâtisse Bordeaux.)

Compagnie d'Assurance Mutuelle du Home, de la Nlle-Orléans.

Bureau No 73 rue du Camp, coin Natchez.

DIX-SEPTIEME ANNEE.

Actif, le 31 décembre 1868—$1,143,114 57.

ALFRED MOULTON, Président. WM. H. PERKINS, Vice-Président. A. W. HUNTER, Secrétaire.

Cette Compagnie continue d'assurer contre les risques d'incendie, de rivières, et de mer, aux taux ordinaires de prime.

—Directeurs—

E. K. CONVERSE,	OCTAVE VOORHIES,
ARCHIE WOODS,	A. H. MAY,
ROBERT HARE,	J. W. ALLEN,
R. M. HORRELL,	JNO. T. MOORE,
WM. CHAMBERS,	JNO. C. EDGERS,
D. A. CHAFFRAIX,	W. H. PERKINS.

Compagnie d'Assurance Mutuelle PHŒNIX, de la Vie,

A HARTFORD CONNECTICUT.

EDSON FESSENDEN, Président. JAS. F. BURNS, Secrétaire.

LA "Compagnie d'Assurance Mutuelle Phoenix de la Vie" appelle l'attention du public sur les points suivants qui lui sont particuliers:

1o—Tous les avantages d'une Compagnie payant le tout en comptant et la moitié en billets.

2o—Si une personne s'assure aujourd'hui pour $5,000, et meurt demain, ... une table quelconque) et meurt demain, la Compagnie paiera $5,000, ... billets. Tous les billets sont portés comme dividendes, et il n'y a plus de paiement à faire après le cinquième paiement.

3o—Il n'y a pas de restrictions quant aux voyages.

4o—L'assuré est libre de voyager dans toutes les parties des Etats-Unis, de l'Europe et partie sud de l'Amérique du Sud, à l'Ouest et de ... sans rien payer à la Compagnie.

5o—Les dividendes du "Phoenix" ont été et sont annuellement de 50 pour cent.

6o—Le dividende est de 50 pour cent sur toutes les polices.

7o—La Compagnie paie toujours ses pertes promptement.

8o—Aucune de ses polices ne peut être forfaite. L'assuré ne mourra donc rien perdre.

9o—Les polices ordinaires ne peuvent être forfaites après trois paiements et la police a tous les privilèges ... au vivant, ... police qui ne sont pas ...

10.—L'intérêt annuel seulement a couvert ses pertes, et la surplus de l'intérêt a été ajouté à la somme qu'elle a en caisse.

11.—Le taux de l'intérêt du "Phoenix" est moins bas que celui des autres compagnies.

12.—La Compagnie n'assure pas une personne qui n'est pas saine.

GEO. S. DARLING, agent général, JOHN D. SCOTT, agent local. Bureau, No 125 de la rue du Canal, au coin de la rue St-Charles.

COMPAGNIE

Mound City d'Assurance Mutuelle DE LA VIE, A ST LOUIS, MISSOURI.

Capital de $130,000 payé, et un Capital garanti de $500,000.

OFFICIERS

Du Bureau Principal à St Louis.

JAS. B. EADS......Président
A. H. BUCKNER......Vice Président
WM. MANLEY......Secrétaire
G. G. McHATTON......Agent Général
W. HATCH......Officier Médical
W. W. GRISSOM......Médecin
JOHN F. THOMPSON......Comptable

Directeurs.

JAS. H. LUCAS,	W. H. JENNINGS
A. M. BRITTON,	JAS. B. EADS,
A. A. HATCH,	JAS. GIVENS,
CHAS. McLAREN,	A. H. BUCKNER.

Officiers de l'Agence de la Louisiane.

Gouv. C. H. MOUTON......Président
Juge E. T. MERRICK......Vice Président
R. S. SIMMES......Secrétaire

Examinateurs Médicaux.

G. AUSTIN, M. D. J. N. FOLWELL, M. D.

Directeurs pour la Louisiane.

Gouv. C. H. MOUTON, de la maison C. H. Mouton & Co. Juge E. T. MERRICK, de la maison Roos, Foster & E. T. Merrick.
F. H. HATCH, de la maison Samuel Smith & Co.
JAMES JACKSON, de la maison Jackson & Manson.
OCTAVE VOORHIES, de la maison C. W. Bancker & Co.
THOMAS FITZWILLIAM, de la maison T. Fitzwilliam & Co.
R. S. MORSE, Propriétaire du City Hotel.
Gén. S. B. SIMMES.

La Compagnie Mound City d'Assurance Mutuelle de la vie étant une institution domestique, les citoyens du Sud devraient la préférer pour plusieurs raisons dont nous ne donnerons que deux ou trois.

1.—L'argent placé chez nous y est retenu pour encourager le commerce de l'Ouest et du Sud, à bâtir les villes, à développer nos grandes ressources minérales et agricoles, à construire des grandes lignes de chemins de fer à cultiver nos immenses prairies. Les planteurs du Sud et de l'Ouest devraient s'y faire assurer.

2.—Ses fonds étant placés où ils rapportent un intérêt élevé, elle peut assurer à meilleur marché et donner de meilleurs dividendes qu'aucune compagnie de l'Est. Ceux qui désirent faire des placements avantageux et sûrs pour leur famille devraient donc s'y faire assurer.

3.—Sa Direction en Louisiane étant composée d'hommes bien connus, offrant une garantie suffisante aux assurés de la Compagnie, et que ... de la polices ... à la limite de l'Etat ... en leur conférant, la plus haut degré.

Elle donne toutes espèces de polices d'assurance et aucune ne peuvent être forfaites.

Elle n'exige rien, au prix de police, ni frais de timbres.

Le succursale de la Louisiane est au Story Building, au premier No 2, au coin des rues Camp et Commune en face du City Hotel, Nlle-Orléans.

R. S. SIMMES, Agent en Louisiane—Nlle-Orléans

Compagnie d'Assurance Mutuelle de Pompiers, de la Nlle-Orléans, Bureau, No 31 rue du Camp.

CETTE COMPAGNIE continue à assurer contre les risques d'incendie, de mer et de rivière aux taux les plus bas. CHS. ROMAN, Président. M. A. TARLETON, Secrétaire.

Directeurs:

CHS ROMAN,	THS BAILLY-BLANCHARD, P.
B TATJO	ARTHUR FORSTALL,
F OIQUEL,	M. M. DODD,
J. J. PETERSON,	E. M. NEVENDORF,
W A SHROPSHIRE,	E N MOODY,
GABRIEL FASTAL.	

Hanna & Pooley vs Jas. C. Flanagan.

CINQUIEME COUR de District pour la Paroisse d'Orléans, No 12 63—En vertu d'un ordre de vente ... émané par l'Honorable Cinquième Cour de District pour la Paroisse d'Orléans, dans l'affaire ci-dessus, je procéderai le LUNDI, ... 1869 à midi, à la Bourse des Négociants et des Encanteurs, rue Royale, entre les rues Canal et de la Douane, dans le Deuxième District de cette ville, à la vente publique et adjudication au plus offrant de la propriété désignée comme suit, à savoir:

Un terrain situé dans le Quatrième District de cette ville et désigné par le numéro Neuf de l'îlet No Deux cent quarante-cinq, mesurant ... de la ville). Le dit lot est borné par les rues St Patrick, Tchoupitoulas et ... avec les bâtisses et améliorations qui s'y trouvent.

Saisi dans l'affaire ci-dessus.

Conditions—Comptant, au moment de l'adjudication. THOS. A. MAXWELL, Shérif de la Paroisse d'Orléans.

Compagnies d'assurances.

Compagnie d'Assurance Mutuelle du Sun.

Bureau de la Compagnie d'Assurance du Sun, de la Nouvelle-Orléans, 19 janvier 1869.

TREIZIEME ETAT ANNUEL.

CONFORMEMENT aux clauses de sa charte, la Compagnie publie l'état suivant pour l'année expirée le 31 décembre 1868:

Montant des primes pour l'année expirée le 31 décembre 1868, savoir:

Sur les risques d'incendie	$135,974 95	
Sur les risques de mer	37,166 71	
Sur les risques de rivières	26,423 97	
	$199,565 63	
A ajouter—Risques non déterminés pour 1867	$48,413	$247,978 59
A déduire—Risques non déterminés pour 1868	$48,394	
Primes remboursées	3,603 17	$52,000 17
Gains nets sur les primes de 1868		$194,730 46
Pertes payées durant la même période, savoir:		
Sur les risques d'incendie	$38,910 46	
Sur les risques de mer	15,332 54	
Sur les risques de rivière	37,285 64	
Dépenses, Taxes, Réassurances, remises sur les primes, compte de loyers, réassurances, intérêts sur comptes, et pertes et profits, moins l'escompte et l'intérêt		
	$19,000	
		$127,321 37
Profits Nets		$67,388 66

La Compagnie possède l'actif suivant:

Bons consolidés et de railroad de la ville (au plus bas cours de la place)	$264,750
Bons de l'Etat, &c.	26,250
Stocks de Banques et de Gaz, dito	162,600
Emprunts sur gages	29,318 37
Emprunts sur hypothèques	29,100
Billets à percevoir	7,878
Primes en cours de perception	74,705 65
Scrip d'autres Compagnies d'Assurance	10,201 87
Comptes sur Bons d'Etat et de Railroads non collectés	10,600
Billets nuls aux collecteurs	4,000
Montant en mains	104,862 77
Total de l'Actif	$689,876 66

L'état suivant est une copie juste, véritable et correcte tirée des livres de la Compagnie. THOMAS SLOO, Président. THOS. ANDERSON, Secrétaire.

ETAT DE LA LOUISIANE, Paroisse d'Orléans—Ville de la Nouvelle-Orléans. Assermenté et signé pardevant moi, ce dix-huitième jour de janvier 1869. A. SHELLEY, Deuxième Justice de Paix, pour la paroisse d'Orléans.

Le Board des Directeurs a décidé de payer SIX POUR CENT D'INTERET sur les Certificats de Profits d'été; aussi, VINGT-CINQ POUR CENT sur la balance du Scrip de l'année 1868, à partir du deuxième lundi de février 1869. Et il a de plus déclaré un Dividende de Scrip de SOIXANTE POUR CENT sur les gains nets des primes de participation pour l'année terminée le 31 décembre 1868, pour lequel des certificats seront émis à dater du 15 mars prochain. THOMAS SLOO, Président. THOS. ANDERSON, Secrétaire. J. G. GAINES, Vice-président.

—Directeurs—

JOHN G. GAINES	R. J. HART,
HENRY RENSHAW,	J. C. RICKS,
S. T. LONSDALE,	I. H. STAUFFER,
S. BISODE,	J. S. BRES,
J. G. BARELLI,	L. H. MARKS,
HUGH WILSON,	THOS. SLOO.

Compagnie d'Assurance Mutuelle de la Nlle-Orléans,

A L'ANGLE DES RUES CANAL ET CAMP

NEUVIEME ETAT ANNUEL.

PRIMES de l'année expirée le 31 décembre 1868:

Sur les risques d'incendie	$381,784 26	
Sur les risques de mer	46,815 94	
Sur les risques des rivières	35,387 61	
Total des primes		$463,987 81
En moins: Primes non expirées le 31 décembre 1868	$115,130	
Primes remboursées	7,899 42	
		122,029 42
Montant net des primes		$340,798 39
Pertes sur les risques d'incendie	$66,564 38	
Sur les risques de mer	52,512 33	
Sur les risques des rivières	3,876 81	
	$121,836 42	
Taxes	13,860 00	
Ré-assurances	5,611 54	
Dépenses, moins le compte d'intérêt	11,150 87	
Intérêts sur scrip non encore payés	27,860	
		180,176 20
Bénéfices		$116,620 19

L'actif de la Compagnie est comme suit:

Effets à recevoir pour primes	87,457 76
Billets garantis, billets hypothécaires	228,341 65
Dû pour primes en voie de recouvrement	63,665 27
Actions de la Compagnie de Gaz, de la Compagnie du Chemin de fer de la ville, Bons de la ville	139,688 94
Scrip d'autres Compagnies d'Assurance	32,000 25
Propriétés foncières	79,663 77
En caisse	64,908 00
	696,654 66
Moins: Dépréciation des valeurs	88,044 60
Montant net de l'actif disponible	607,961 06
Moins: Intérêt de scrip non réclamé	5,311 50
Intérêts payables sur scrip non encore payé	27,800
	33,160 50
	$574,949 76

Le tableau qui précède est une copie exacte tirée des livres de la Compagnie. J. TUYES, Président. J. W. HINCKS, Secrétaire.

Paroisse d'Orléans, ville de la Nouvelle-Orléans. Assermenté et signé pardevant moi, ce 16 janvier 1869. JOSEPH CUVILLIER, Notaire Public.

A une réunion qui a eu lieu le 14 du courant, les Directeurs ont déclaré un dividende-scrip de QUARANTE pour cent sur le montant net des primes pour l'année expirée le 31 décembre 1868—dividende pour lequel il sera émis des certificats à partir du deuxième lundi de mars. Il a été déclaré un intérêt sur tous les scrips pour 1868, de 6 pour cent d'intérêt sur tous les scrips ... payés.

—DIRECTEURS—

George Urquhart,	Chs. Lafitte,
A. Rocheraux,	M. Payre,
G. W. Babcock,	W. T. Williams,
T. S. Eineskand,	Aug. Reichard,
Wm. Stevens,	R. Miltenberger,
J. A. White.	J. Tuyes.

DIX-NEUVIEME ETAT ANNUEL DES AFFAIRES DE la Compagnie d'Assurance Mutuelle du Crescent.

Nouvelle-Orléans, 22 mai 1868.

LES DIRECTEURS, conformément à la Charte, soumettent l'état suivant des affaires de la Compagnie le 30 avril 1868:

Primes d'incendie, dans l'année	$230,132 33	
Primes de mer	54,663 03	
Primes de rivières	177,284 06	
		$467,779 22
Total net des primes		$447,584 23
Pertes par l'incendie, payées et évaluées	$ 64,100 00	
Pertes de mer	67,671 63	
rivières	22,019 47	
Taxes payées	25,818 54	
Payé—réassurances et compte en lieu de scrip	60,180 00	
Payé—intérêts, primes remboursées, frais généraux, escomptes, etc.	67,040 00	
		$335,878 39
Bénéfice net		$111,705 1

L'actif de la Compagnie est comme suit:

Billets recevables	$ 37,494 35
Prêts sur bonnet hypothécaire	100,000 00—195,897 00
En caisse	$104,277 34
Prêts garantis par actions sur demande	62,490 00—$195,877 34
Prêts garantis par actions à terme	$11,500 00
Propriétés foncières	75,000 00
Scrip d'autres compagnies et compte de scrip	45,068 44—$131,578
Bons consolidés de la ville	$20,000 00
Bons de la ville	25,000 00
Actions de Banques et autres	126,287 17—$171,287
Compte pour bons de la ville, dus	$4,490 00
Dû pour primes en voie de perception	41,600
	$779,214 6
La Compagnie possède également—Billets suspendus, actions et bons	$688,300
Compte de scrip forfaité	7,050
Intérêt non réclamé	$7,000 00

Le tableau qui précède est une copie exacte tirée des livres de la Compagnie. THOS. A. ADAMS, Président. HENRY V. OGDEN, Secrétaire.

Paroisse d'Orléans, Ville de la Nouvelle-Orléans. Assermenté et signé pardevant moi, ce 22 mai 1868. PARIS CHILDRESS, Deuxième Juge de Paix de la Paroisse d'Orléans.

La Compagnie payera un intérêt de 6 pour cent, à partir du deuxième lundi de juillet prochain, aux porteurs de certificats de scrip non encore payés. Les Directeurs ont en outre déclaré un dividende-scrip de trente-trois et un tiers pour cent sur le montant net des primes ayant droit de participer aux bénéfices pour l'année expirée le 30 avril 1868. Il sera émis des certificats pour le dividende-scrip, à partir du premier lundi d'août prochain. THOS. A. ADAMS, Président. SAMUEL H. KENNEDY, Vice-Présid. HENRY V. OGDEN, Secrétaire.

DIRECTEURS.

John Watts,	G. T. Beauregard,
Samuel B. Newman,	P. B. Foley,
Wm. Edwards,	A. G. Ober,
F. Strauss,	A. Thompson,

MADAME WABLT,

FEMME-MEDECIN,

200......rue Canal......200

GUERIT les maladies chroniques, telles que les Rhumatismes, la Névralgie, etc. Des remèdes sûrs. Mme consultée promptement les Dames qui souffrent de dérangement des Menstrues.

Compagnies d'assurances.

DOUZIEME TABLEAU ANNUEL DE LA

"Compagnie d'Assurances de "HOPE" de la Nouvelle-Orléans.

Bureau No. 21, rue du Camp.

CONFORMEMENT à sa charte, la Compagnie présente l'état suivant de ses affaires:

Primes reçues dans l'année expirée le 30 avril 1869		$263,619 86
Savoir: sur les risques d'incendie	$205,651 21	
de mer	30,888 21	
de rivière	27,080 43	263,619 86
Montant au crédit du compte de profit et pertes		11,760
Pertes payées dans la même période, savoir:		215,468 96
Sur les risques d'incendie	14,804 48	
maritimes	9,767 27	
rivière	4,684 46	29,260 19
Moins, 15 0/0 remis aux assurés	23,662	
Réassurances	16,347 00	
Primes remises	8,280 00	
Taxes	8,600 75	
Loyer, souscriptions, dépenses, intérêt en moins	6,821 38	69,241 38 / 98,507 46
Profits:		$128,886 44
Moins comptes et billets pour primes, réduction sur les mêmes, et autres effets considérés douteux ou perdus, passés à profits et pertes		20,576 73
		$106,309 69
Montant réservé pour les risques non terminés au 30 avril 1869	$39,300 00	
Montant porté au fonds de réserve	25,000	55,300 00
Dividende de VINGT POUR CENT comptant déclaré ce jour		50,000
		$105,300 00

L'actif de la Compagnie est comme suit: Prêts garantis par premières hypothèques sur des propriétés foncières dans cette ville......$128,146 44; Prêts garantis par nantissement à courte échéance......11,662 21; Effets pour primes à courte échéance......18,454 77; Actions de banque et autres actions (valeur actuelle du marché)......34,658; Primes en voie de perception......25,300 40; Biens fonciers......31,547 63; En caisse......139,294 10.

Total de l'actif $386 390 60

Le tableau ci-dessus est une copie exacte des livres de la Compagnie. H. PEYCHAUD, Président. LOUIS BARRETT, Secrétaire.

Paroisse d'Orléans, Ville de la Nouvelle Orléans. Assermenté et signé pardevant moi, ce 5 mai 1869. FELIX GRIMA, Notaire Public.

A une assemblée des Directeurs tenue ce jour, la résolution suivante a été unanimement adoptée:

RESOLU qu'un dividende COMPTANT DE VINGT POUR CENT, libre de taxe, sur le capital de la Compagnie, provenant des profits de l'année échue le 30 avril 1869, soit déclaré, et payé à partir du 10 de ce mois, aux actionnaires ou à leurs représentants.

DIRECTEURS:

JOHN J. ADAMS,	J. C. DENIS,
AUG. COUTURIE,	T. N. BLAKE,
FELIX A. DUCROS,	H. TETE,
Wm. ALEX. GORDON,	P. MALOCHEE,
H. PEYCHAUD.	

Compagnie d'Assurance Germania de la Nouvelle-Orléans.

TROISIEME ETAT ANNUEL.

Conformément à la Charte, la Compagnie publie l'état suivant:

Total des Primes de l'année expirée le 31 mars 1869		300,209 30
Primes d'incendie	288,469 32	
De de mer	60,814 70	
De de rivières	11,086 33	
		360,269 3
Moins—Primes remboursées	7,365 02	
De Montant en réserve pour risques non expirés	56,276 64	
		63,601 66
Montant net des primes		229,556 03
Pertes payées:		
Pertes par l'incendie	36,765	
Pertes sur mer	20,866 94	
De sur les rivières	3,871 62	
	60,642 36	
Ré-assurances	12,731 84	
Dépenses, salaires	24,798 12	
Taxes et souscriptions	14,284 10	
15 0/0 d'escompte	20,961 87	
Réservée pour pertes non réglées	10,000 00	
		150,619 01
Bénéfice net		120,000 47

L'actif de la Compagnie est comme suit:

Billets pour actions	100,000 00
Effets à recevoir	3,000 77
De sur comptes individuels	32,668 34
Prêts sur hypothèque	66,175 54
Prêts sur garantie, sur demande	25,510 00
Garanties des Etats-Unis	2,250 00
Actions de banque et obligations de villes et d'Etat	60,320 00
En caisse	54,048 88
	307,314 51

Le tableau qui précède est une copie exacte des livres de la Compagnie. D. MICHEL, Président. E. MAIER, Secrétaire.

Assermenté et signé pardevant moi, ce 16 avril A. D. 1869. E. G. GOTTSCHALK, N. P.

Le 5 du courant, à une réunion des Directeurs, il a été décidé qu'un dividende de (10) dix pour cent sur le capital, sera déclaré et porté au crédit des billets d'actions non encore payés. D. MICHEL, Président. F. DEL BONDIO, Vice do. E. MAIER, Secrétaire.

Directeurs:

Fred. Del Bondio,	M. Zeberbier,
D. Michel,	J. F. Kranz,
A. Eimer Beder,	Louis Schwarz,
Thomas Sobert,	Geo. Merz,
August Koenig,	S. Friedlander,
H. Sasse,	W. Goldenbow,
A. Marks,	Chas. Pottdorf,
J. A. Blaffer,	F. M. Zeigler,
M. F. Kramer,	F. W. Dietmann,
J. J. Weinberger,	Fr. D. Mayer,
Chas. Bondlin,	Chas. Ledig,
C. H. Karstendiek,	M. A. Baumgarden.

Compagnie d'Assurance de la Louisiane.

QUINZIEME ETAT ANNUEL.

Conformément à sa Charte, la Compagnie publie l'état suivant de ses affaires:

Total des primes pour l'année expirée le 28 février 1869		$465,889 21
Savoir: Primes d'incendie	$124,355 36	
Primes de mer	141,692 85	
Primes de rivières	131,289 40	
		$400,085 1
En moins, primes remboursées	$1,302 49	
En moins, primes non expirées	26,766 00	
		$28,068 9
Montant net des primes		$446,950 72
Pertes, etc, payés:		
Pertes par l'incendie	$120,698 15	
Pertes par mer	110,526 75	
Pertes par les rivières	30,280 50	
	$260,746 80	
Escompte en lieu de scrip	30,340 41	
Taxes et revenu intérieur	13,807 32	
Dépenses, réassurances, etc., moins compte d'escompte	12,084 90	
6 pour cent d'intérêt sur le scrip non payé le 1er mars 1869	31,380 00	
		386,606 84
Bénéfice net		$60,317 14

ACTIF.

Placé en propriétés foncières	$36,765 00
" hypothèque sur propriétés foncières	76,371 30
" bonds de la ville et autres bonds	52,720 00
" actions de banque et autres actions	120,785 00
" scrip de compagnies d'assurance	75,678 3
Prêts sur gar	8,813
Effets à recev	33,119 67
Primes en voie de recouvrement	97,440 50
En caisse	136,064 50
	$637,357 34

Le tableau qui précède est une copie exacte prise sur les livres de la Compagnie. CHAS. BRIGGS, Président. J. P. ROUX, Secrétaire.

Etat de la Louisiane, Paroisse d'Orléans, ville de la Nlle-Orléans. Assermenté et signé pardevant moi, ce 17 mars 1869. F. C. CUVELLIER, Notaire Public.

Les Directeurs ont résolu de déclarer un dividende scrip de quarante pour cent sur le montant net des primes participantes pour l'année expirée le 28 février 1869—dividende pour lequel il sera émis des certificats à partir du 1er juin prochain.

Trente pour cent des certificats de scrip émis pour l'année 1867 sera racheté et il sera également payé 6 pour cent d'intérêt sur tous les certificats de scrip non encore payés, à partir du deuxième lundi de mai 1869, aux porteurs des dits certificats ou à leurs ayants cause. CHAS. BRIGGS, Président. ANS. CARRIERE, Vice-Président.

DIRECTEURS.

Charles Briggs,	A. Lescott,
Ant. Carrière,	Frank Williams,
Geo. A. Fosdick,	Thomas Byrne,
R. Brugier,	Jean Thornhill,
Chas. Lafitte,	Jno. G. Watts,
F. Anderson,	George Foster,
Alfred Kearny,	Andrew Stewart,
A. Freiche,	L. S. Pothier,
Geo. W. Dunbar,	B. Pleagin,
E. F. Stockmeyer,	Rudolph Sieg,
Geo. W. Hynson,	H. F. Given,
Arch'd Montgomery,	W. C. Stock,
Henry J. Voss,	Geo. O. Garner,
E. Marquese,	Thos. H. Hunt,
Chas. Walsham,	Chs. Henold,
A. R. Montgomery,	O. Carrière,
R. S. Howard.	

LUMBER! LUMBER!

GEORGE MERZ,

Planing Mill and Lumber Yard, Corner Toulouse and Robertson Streets, (Old Basin.)

SEASONED and other Wood, Sashes, Blinds, Doors ... Building material are offered to the trade at the lowest prices. Shipments particularly attended to.

MOUND CITY

Mutual Life Insurance Company

OF ST. LOUIS, MISSOURI.

Cash Capital of $130,000, already paid in, with a Guaranteed Capital of $500,000.

OFFICERS Of Parent Office in St. Louis:

JAS. B. EADS......President.
A. H. BUCKNER......Vice President.
W. M. HANLEY......Secretary.
G. G. McHATTON......General Agent.
W. HATCH......Medical Officer.
W. W. GRISSOM......Consulting Physician.
JOHN F. THOMPSON......Actuary.

DIRECTORS:

JAS. H. LUCAS,	W. H. JENNINGS,
A. M. BRITTON,	JAS. B. EADS,
A. A. HATCH,	JAS. GIVENS,
CHAS. McLAREN,	A. H. BUCKNER.

OFFICERS OF LOUISIANA AGENCY:

Governor C. H. MOUTON......President.
Judge E. T. MERRICK......Vice President.
R. S. SIMMES......Secretary.

MEDICAL EXAMINERS: W. G. AUSTIN, M. D. J. N. FOLWELL, M. D.

LOUISIANA DIRECTORS:

Governor C. H. MOUTON, of C. H. Mouton & Co.
Judge E. T. MERRICK, of Roos, Foster & E. T. Merrick.
F. H. HATCH, of Samuel Smith & Co.
C. CHIEM, of Chiem & Boyd.
JAMES JACKSON, of Jackson & Manson.
OCTAVE VOORHIES, of C. W. Bancker & Co.
THOMAS FITZWILLIAM, of T. Fitzwilliam & Co.
R. S. MORSE, Proprietor City Hotel.
General S. B. SIMMES.

The Mound City Life Insurance Company being a Home Institution, it should be preferred by citizens of the South for many reasons. We will, however, enumerate only two or three.

The money invested in it is retained at home, where it assists in promoting Western and Southern trade and commerce, in building up towns and cities, in developing our rich mineral and agricultural resources, in building our great lines of railroad, and in cultivating our boundless prairies. For these reasons Southern and Western men should insure in it.

Its funds are all invested where high rates of interest prevail, it can grant insurance cheaper and pay better dividends than any Eastern Company. For this reason all persons desiring to make a certain and safe provision for their families, should insure in it.

Its local Board of Louisiana Directors being composed of men of high standing in the community, is a sufficient guarantee that widows and orphans will be protected in their rights, when policies issued by this Company mature by reason of death or otherwise. This feature is peculiar to this company, (no other institution beyond the limits of the State having a local board,) and is, therefore, worthy of the highest consideration.

All kinds of Policies are issued by this Company, and non-forfeiting.

This Company makes no charge for policy, fee or stamps.

The Louisiana Branch Office is in the Story Building, up stairs, No. 2, corner Camp and Common streets, opposite City Hotel, New Orleans. R. S. SIMMES, State Agent for Louisiana, New Orleans.

N. O. Mutual Insurance Company,

Corner Canal and Camp Streets.

NINTH ANNUAL STATEMENT.

Premiums during the year ending 31st December, 1868:		
On Fire Risks	$381,784 26	
On Marine	46,815 94	
On River	35,387 61	
Total Premiums		$463,987 81
Less Premiums unearned 31st December, 1868	$115,130 00	
Return Premiums	7,899 42	
		$122,029 42
Net earned Premiums		$340,798 39
Losses		
On Fire Risks	$ 66,564 38	
On Marine Risks	52,512 33	
On River Risks	3,876 81	
	$121,836 42	
Taxes	13,860 67	
Reinsurance	5,611 54	
General expenses, less interest account	11,150 87	
Interest on outstanding scrip	27,860 00	
		$180,176 20
Profit		$116,620 19

The company have the following assets:

Bills receivable for premiums	$ 7,457 76
Pledge and Mortgage Notes	228,341 65
Due by individuals for premiums in course of collection	63,665 27
Gas Light Co., City R. R. Co., City Bonds etc., etc.	139,688 94
Scrip of other companies	32,000 25
Real estate	79,663 77
Cash on hand	64,908 00
	$696,654 66
Less Depreciation on the above	88,044 60
Net available assets	$607,961 0
Less Unclaimed interest on Scrip	$ 5,311 50
Interest payable on outstanding Scrip	27,850 00 / 33,160 50
	$574,800 76

The above statement is a true and correct transcript from the books of the Company. J. TUYES, President. J. W. HINCKS, Secretary.

PARISH OF ORLEANS, City of New Orleans. Sworn to and subscribed before me, this 16th day of January, 1869. JOSEPH CUVELLIER, Notary Public.

At a meeting of the Board of Directors, held on the 14th inst., it was resolved to declare a scrip dividend of forty per cent. on the net earned participating premiums for the year ending on the 31st December, 1868, for which certificates will be issued on and after the first of March, and have further resolved to pay Six per cent interest on the outstanding certificates of scrip, on and after the second Monday of March, 1869.

—DIRECTORS—

Geo. Urquhart,	Chas. Lafitte,
A. Rocheraux,	M. Payre,
G. W. Babcock,	W. T. Williams,
T. S. Eineskand,	Aug. Reichard,
W. Stevens,	R. Miltenberger,
J. A. White.	J. Tuyes.

NINETEENTH ANNUAL STATEMENT —OF THE—

Crescent Mutual Insurance Company.

New Orleans, May 22, 1868.

The Trustees, in conformity to the Charter, submit the following statement of the affairs of the Company on the 30th day of April, 1868:

Fire Premiums for year	$230,132 33	
Marine Premiums for year	54,663 03	
River Premiums for year	177,284 06	
		$467,779 22
Total net earned Premiums		$447,584 23
Fire losses paid and estimated	$ 64,100 00	
Marine	67,671 63	
River	22,019 47	
Paid Taxes	25,818 4	
Paid Reinsurance and discount in lieu of scrip	60,180 00	
Paid interest, return premiums, general expenses, etc.	67,040 00	
		$335,878 39
Net Profits		$111,705 84

The Company have the following Assets:

Bills Receivable	$ 37,494 35
Loans on Bonds and Mortgage	100,000 00—$195,897 00
Cash on hand	$104,277 34
Loans on pledge of stocks on demand	62,490 00—$195,877 34
Loans on pledge of stocks on time	$ 11,500 00
Real Estate	75,000 00
Scrip of other companies and scrip account	45,068 44—$131,578 4
Consolidated City Bonds	$ 20,000 00
City Bonds	25,000 00
Bank and other stocks	126,287 17—$171,287
Coupons for City Bonds past due	$4,490 00
Due for premiums in course of collection	41,600 00
	$779,214 00
The Company have also—Suspended Notes, Stocks and Bonds	$688,300 71
Forfeited scrip account	7,050
Interest uncalled for	$7,000 00

The above statement is a true and correct transcript from the books of the Company. THOS. A. ADAMS, President. HENRY V. OGDEN, Secretary.

PARISH OF ORLEANS, City of New Orleans. Sworn to and subscribed before me, this 22d day of May, 1868. PARIS CHILDRESS, Second Justice of the Peace, Parish of Orleans.

The Company will pay interest at 6 per cent. in cash on all the Outstanding Certificates of Scrip to the legal holders thereof, on and after the second Monday in June next. The Board of Trustees have also declared a Scrip Dividend of THIRTY-THREE AND ONE-THIRD per cent. on the earned premiums entitled to participation for the year ending April 30, 1868, for which certificates will be issued on and after the first Monday in August next, free of Government tax.

THOMAS A. ADAMS, President. SAMUEL H. KENNEDY, Vice President. HENRY V. OGDEN, Secretary.

DIRECTORS:

John Watts,	G. T. Beauregard,
Samuel B. Newman,	P. B. Foley,
Wm. Edwards,	A. G. Ober,
F. Strauss,	A. Thompson,
John Phelps.	

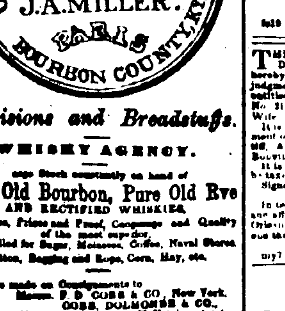

Provisions and Breadstuffs.

WHISKY AGENCY.

Keep Stock constantly on hand of

Pure Old Bourbon, Pure Old Rye AND RECTIFIED WHISKIES,

of all Ages, Prices and Proof, Consignees and Quality of the most superior.

Orders filled for Sugar, Molasses, Coffee, Naval Stores, Cotton, Bagging and Rope, Corn, Hay, etc.

Advances made on Consignments to Messrs. P. D. COBB & CO., New York. COBB, DOLMONDE & CO., 27 Natchez street.

OF PHILOSOPHY OF MARRIAGE—A New Course of Lectures, as delivered at the New York Museum of Anatomy, embracing the subjects: How to Live and What to Live for, Youth, Maturity and Old Age; Manhood Generally Reviewed; The Cause of Indigestion, Flatulence and Nervous Diseases accounted for, Marriage Philosophically Considered, &c. These lectures will be forwarded on receipt of four stamps by addressing: SECY Baltimore MUSEUM OF ANATOMY 74 West Baltimore street, Baltimore, Md.

THE NEW ORLEANS DAILY BEE

DUFOUR & LIMET, PUBLISHERS.

Office, No. 73 Chartres Street.

NEW ORLEANS May 14, 1869.

RATES OF ADVERTISING.

Squares.	1 month not.	2 mos. not.	3 mos. not.	6 mos. not.	12 mos. not.
One	$12	$20	$30	$40	$70
Two	22	38	50	80	120
Three	[illegible]	[illegible]	[illegible]	[illegible]	[illegible]
Four	[illegible]	[illegible]	[illegible]	[illegible]	[illegible]
Five	[illegible]	[illegible]	[illegible]	[illegible]	[illegible]
Six	[illegible]	[illegible]	[illegible]	[illegible]	[illegible]
Seven	[illegible]	[illegible]	[illegible]	[illegible]	[illegible]
Eight	[illegible]	[illegible]	[illegible]	[illegible]	[illegible]
Nine	[illegible]	[illegible]	[illegible]	[illegible]	[illegible]
Ten	[illegible]	[illegible]	[illegible]	[illegible]	[illegible]
Eleven	[illegible]	[illegible]	[illegible]	[illegible]	[illegible]
Twelve	[illegible]	[illegible]	[illegible]	[illegible]	[illegible]
Thirteen	[illegible]	[illegible]	[illegible]	[illegible]	[illegible]
Fourteen	[illegible]	[illegible]	[illegible]	[illegible]	[illegible]
Fifteen	[illegible]	[illegible]	[illegible]	[illegible]	[illegible]
Thirty	175	[illegible]	[illegible]	[illegible]	[illegible]

THE SEMI-WEEKLY BEE

Is published every Tuesday and Saturday mornings. Subscription, $5 per annum, in advance. Single copies ten cents.

RATES OF ADVERTISING:

Squares.	1 mo.	2 mos.	3 mos.	6 mos.	12 mos.
One	$5	$9	$12	[illegible]	[illegible]
Two	9	14	[illegible]	[illegible]	[illegible]
Three	12	18	[illegible]	44	70
Four	15	27	[illegible]	[illegible]	[illegible]
Five	20	[illegible]	42	[illegible]	110
Ten	30	[illegible]	[illegible]	130	200
Fifteen	[illegible]	[illegible]	[illegible]	[illegible]	[illegible]
Thirty	70	120	160	[illegible]	[illegible]

DRUGS, CHEMICALS, &c.

BALL, LYONS & CO,

IMPORTERS

—And—

WHOLESALE DRUGGISTS,

42 & 44......CAMP STREET......42 & 44

—And—

113, 115 & 117 Gravier St. 113, 115 & 117

Always on Hand

A Large Stock of French Patent Medicines,

—Such as—

CAPSULES MOTHES, CAPSULES RAQUIN, PILULES DE VALLET, CHARBON DE BELLOC, PEPSINE BOUDAULT, ETC., ETC.

DRUGS, AMERICAN PATENT MEDICINES, CHEMICALS, OILS, LIQUORS, PERFUMERIES, PAINTS, INSTRUMENTS, GLASSWARE, WINDOW GLASS, Etc., Etc., Etc.

Each new arrival from the North and Europe adds to the very extensive stock of the firm.

Apothecaries, Grocers, Country Dealers, Planters supplied speedily on MOST LIBERAL TERMS with every article in the Drug line they may require.

Everything sold guaranteed of the VERY BEST QUALITY.

Prices as Low as Any Other House.

Store opened for all those who may wish to examine the stock, inquire for prices, etc.

BALL, LYONS & CO., 42 & 44 Camp Street, and 113, 115 & 117 Gravier Street.

AYER'S SARSAPARILLA,

FOR PURIFYING THE BLOOD.

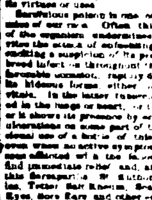

The reputation this excellent medicine enjoys is derived from its cures, many of which are truly marvellous. Inveterate cases of Scrofulous disease, where the system seemed saturated with corruption, have been purified and cured by it. Scrofulous affections and disorders which were aggravated by the scrofulous contamination until they were painfully afflicting have been radically cured in such great numbers in almost every section of the country that the public scarcely need to be informed of its virtues or uses.

Scrofulous poison is one of the most destructive enemies of our race. Often this unseen and unfelt tenant of the organism undermines the constitution, and invites the attack of enfeebling or fatal diseases, without exciting a suspicion of its presence. Again, it seems to breed infection throughout the body, and then, on some favorable occasion, rapidly develop into one or other of its hideous forms, either on the surface or among the vitals. In the latter tubercles may be suddenly deposited in the lungs or heart, or tumors formed in the liver, or it shows its presence by eruptions on the skin, or foul ulcerations on some part of the body. Hence the occasional use of a bottle of this Sarsaparilla is advisable, even when no active symptoms of disease appear. Persons afflicted with the following complaints generally find immediate relief, and, at length, cure, by the use of this SARSAPARILLA: St. Anthony's Fire, Rose or Erysipelas, Tetter, Salt Rheum, Scald Head, Ringworm, Sore Eyes, Sore Ears, and other eruptions or visible forms of Scrofulous disease. Also in the more concealed forms, as Dyspepsia, Dropsy, Heart Disease, Fits, Epilepsy, Neuralgia, and the various Ulcerous affections of the muscular and nervous systems.

Syphilis or Venereal and Mercurial Diseases are cured by it, though a long time is required for subduing these obstinate maladies by any medicine. But long continued use of this medicine will cure the complaint. Leucorrhœa or Whites, Uterine Ulcerations and Female Diseases, are commonly soon relieved and ultimately cured by its purifying and invigorating effect. Minute Directions for each case are found in our Almanac, supplied gratis. Rheumatism and Gout, when caused by accumulations of extraneous matters in the blood, yield quickly to it, as also Liver Complaints, Torpidity, Congestion or Inflammation of the Liver, and Jaundice, when arising, as they often do, from the rankling poisons in the blood. This SARSAPARILLA is a great restorer for the strength and vigor of the system. Those who are Languid and Listless, Despondent, Sleepless, and troubled with Nervous Apprehensions or Fears, or any of the affections symptomatic of Weakness, will find immediate relief and convincing evidence of its restorative power upon trial.

PREPARED BY Dr. J. C. AYER & CO., Lowell, Mass., PRACTICAL AND ANALYTICAL CHEMISTS.

Sold by E. J. HART & CO., WHEELOCK FINLAY & CO., FLEMING'S PATENT MEDICINE DEPOT, New Orleans, and by all Druggists every where.

D. APPLETON & CO., Publishers,

90, 92 & 94 Grand St., N. Y.,

Will commence, in March, the publication of

APPLETONS' JOURNAL,

A WEEKLY PAPER,

DEVOTED TO LITERATURE, SCIENCE AND ART.

APPLETONS' JOURNAL will be devoted to popular current Literature, an organ of advanced opinion with respect to all the great interests of society, of popular Science in its best sense, and of Art.

The department of Literature will embrace:—

Fiction, in the form of both Serial Novels and Short Stories.
Essays upon Literary and Social Topics
Sketches of Travel and Adventure.
Discussions upon Art, Books and kindred themes.
Papers upon all the various subjects that pertain to the pursuits and recreations of the people, whether of town or country, and
Poems by our foremost poets.

A distinctive feature will be a fuller treatment of Science than is prevalent in popular journals. In this branch the Publishers have secured the services of the ablest and most authoritative thinkers and writers, with respect to all the great interests of science, whether clear and impressive statement.

Education in its various aspects, personal and public, at home, in the school and in the college, in its principles and practice, and in its relation to the great ... receive the full consideration to which it is undeniably entitled.

Illustrations will form an important feature in the plan of the JOURNAL. Each number will be accompanied by either an

Illustrated Supplement on some popular theme, A Steel Engraving in the best style of the Art, or a large Cartoon engraved on wood.

Novelty, freshness, and continual change will be aimed at in this department. The illustrations will usually be valuable as works of art, those in the steel and the Cartoons, consisting of views of American scenery by our most distinguished painters, and illustrations of character and life, by our foremost draughtsmen. The will be printed with extra care on separate sheets so as may be either bound in the volume of the Journal of the year, or framed to hang up on the wall. The JOURNAL in this feature will be without any other.

APPLETONS' JOURNAL will aim to be instructive, earnest and capable, valuable as an organ of thought, and pleasing to all the members of the household who are not of its varied, sound, and entertaining literature.

Arrangements are in progress to secure original contributions from distinguished writers, both of Europe and America.

In the first number will be commenced

The New Story,

BY THE GREAT FRENCH WRITER

VICTOR HUGO,

ENTITLED

"THE MAN WHO LAUGHS,"

(Originally announced under the title of "BY THE KING'S COMMAND.")

For which the French publishers paid the distinguished Author $30,000 francs.

This novel has been in the author's workshop for twenty years, the idea of it having arisen in his mind contemporaneously with that of "Les Misérables." M. Hugo here tries his powers in a new field, that of English history and English character, in which he has long been a student and observer during his Jersey exile.

Price 10 Cents per number, or $4.00 per annum, in advance.

For sale by all Newsmen.

Terms for clubs may be obtained of the Publishers. Specimen copies sent gratis upon application.

The postage within the United States, for the JOURNAL, is 20 cents a year, payable yearly, semi-yearly or quarterly, in advance, at the office where received. Subscriptions from Canada must be accompanied with 20 cents additional, to prepay the United States postage.

In remitting by mail, a post-office order or draft, payable to the order of D. Appleton & Co., is preferable to bank notes, as, if lost, the order or draft can be recovered without loss to the sender. In ordering the JOURNAL, the name should be clearly given, with the post office, county, and State in full.

Home Mutual Insurance Company OF NEW ORLEANS.

Office, No. 73 Camp Street, Corner of Natchez street.

SEVENTEENTH YEAR.

Assets on the 31st December, 1868......$1,143,114 57

ALFRED MOULTON, President. WM. H. PERKINS, Vice President. A. W. HUNTER, Secretary.

This Company continues to issue Policies on FIRE, RIVER and MARINE risks at the current rates of premium.

TRUSTEES:

E. K. Converse,	Octave Voorhies,
Archie Woods,	A. H. May,
Robert Hare,	J. W. Allen,
R. M. Horrell,	Jno. T. Moore,
Wm. Chambers,	Jno. C. Edgers,
D. A. Chaffraix	W. H. Perkins.

THE STATE OF LOUISIANA—FOURTH DISTRICT COURT OF NEW ORLEANS—I hereby certify, that on the 8th day of March 1869, judgment was rendered in this Court in the following entitled suit, in the words and figures following, to wit: No. 21,799—A. F. Queyrol vs. Nathalie Bouvial, his Wife.

It is ordered, adjudged and decreed that there be judgment of separation from bed and board in favor of plaintiff, A. J. Queyrol and against defendant Nathalie Bouvial, his wife, with costs.

It is further ordered that a fee of twenty-five dollars be taxed as costs in favor of the curator ad hoc.

Signed 12th day of March 1869. PAUL E. THEARD, Judge.

In testimony whereof, I have hereunto set my hand and affixed the seal of the said Court, at the city of New Orleans, this 24th day of April in the year of our Lord one thousand eight hundred and sixty-nine. A. J. WAGNER, Deputy Clerk.

LEEDS'S FOUNDRY,

(ESTABLISHED IN 1825.)

Corner of Delord and Foucher Streets.

WE beg leave to inform our friends and the public generally that we are prepared, as formerly, to manufacture Steam Engines, Boilers, Sugar Mills, Sugar Kettles, Draining Machines, Saw Mills, Cotton Presses, Newell Screws, Gin Gearing, Furnace Mouths, Grate Bars, all kinds of Plantation and Steamboat Works and every description of Machinery for the South. LEEDS & CO.

MARINE NEWS.

Office of the New Orleans Bee, FRIDAY, May 13, 1869.

CLEARED YESTERDAY

Steamship Harlan, Lewis, for Galveston and Indianola, C A Whitney & co.
Steamship Darien, Fr. Dorsequer, for Havana, V Porthet.
Steamer Louisville, Leek, for Keokuk, Master.
Steamer Magenta, Hicks, for St Louis, Master.
Bark W Rathbone, Doane, for Boston, Geo A Fredrick & co.
Bark Renna (Br) Cummings, Mediterranean via Pensacola, Thoresdike & Boston.
Brig R ... Humphrey, for Liverpool, R R Denas.
Schr Time, Kney, for Mobile, in ballast, Master.

ARRIVED YESTERDAY

Steamship Alabama, Benson, from Rockport, to C A Whitney & co—1st district.
Steamer Lee, ... from Mobile—N Bustin.
Steamer Mary, Carr, from Mobile—P R K.
Lugger Spinosa, ..., from Riceland, to master—3d district 15.
Lugger Victoria, ..., from Riceland, to master—3d district 15.

ARRIVALS AT NEW BASIN.

Schr Elizabeth Ann, from Amite River—20,000 shingles 4 cords wood.
Schr ..., from Amite River—43,000 shingles 7 cords wood.
[illegible]

ARRIVALS AT OLD BASIN.

Schr Martha ..., from Pascagoula—35 cords lumber.
Schr ... Reed, from Pearl River—15,000 feet lumber.
[illegible]

—STEAMBOATS—

Louisiana, Phillips, from Cincinnati.
Virginia, ..., from Louisville.
Bel Hodge No. 2, Boardman, from Shreveport.
Natchez, Leathers, from Bayou Sara.
Rose Bra, Dugan, from Donaldsonville.
Myrtle, Bassett, from Lower Coast.
Rose Franks, Dalferes, from Lockport.
Pearless, Forbes, from St Martinsville.
Clinton, King, from Thibodaux.
Vicksburg, Leathers, from Vicksburg.
Frolic, ..., from Red River.
Flicker, Hebert, from Grand Ecore.

TOWBOAT REGISTER.

The Mississippi Valley Transportation Co's towboat Mohawk, Arnold, from Lansing, (Iowa) with six barges.

MEMORANDA.

Messrs. Witherspoon, ... & C.
Baltimore, May 13—The steamships Cuba and Liberty arrived safely this morning.

DOMESTIC PORTS

New York, May 8—Sld for N Orls steamships Crescent City, Holmes, and Mariposa, Kemble. Cld for N Orls, brig Sailor Boy, Wentworth.
Boston, May ... Arr fm N Orls, bark Scotland, from Mobile, schr Clara.

FOREIGN PORTS

Liverpool, April 16—Ldg for N Orls Brit ship Scotsman ..., Brisbois, Havre, Bravetta. For Mobile ...
...
Amsterdam, April 25—Arr fm N Orls, ship Regia Lacs.

EXPORTS

GALVESTON AND INDIANOLA—Per steamship Harlan—[illegible]
HAVANA—Per steamship Darien—1000 bbls flour [illegible]
NEW YORK—Per steamer Louisville—[illegible]
BOSTON—Per bark W Rathbone—[illegible]
MEDITERRANEAN VIA PENSACOLA—Per bark Renna—[illegible]
LIVERPOOL—Per brig Ruth—4115 sks cotton seed oil cake 1250 staves.

IMPORTS

HAVANA—Per steamship Bienville—[illegible]
[illegible]

RECEIPTS FROM THE INTERIOR.

CINCINNATI—Per steamer Louisiana—[illegible]
[illegible]
SHREVEPORT—Per steamer Bel Hodge No 2—[illegible]
[illegible]
LOUISVILLE—Per steamer Virginia—[illegible]
[illegible]
VICKSBURG—Per steamer Vicksburg—[illegible]
[illegible]
GRAND ECORE—Per steamer Frolic—[illegible]
[illegible]
BAYOU SARA—Per steamer Natchez—[illegible]
[illegible]
DONALDSONVILLE—Per steamer Rose Bra—[illegible]
[illegible]
LOCKPORT—Per steamer Rose Franks—[illegible]
[illegible]
THIBODAUX—Per steamer Clinton—[illegible]
[illegible]
LOWER COAST—Per steamer Myrtle—[illegible]
RICELAND—Per lugger Spinosa—[illegible]

N O JACKSON AND G N R R

May 13—[illegible]

[illegible]

LIST OF VESSELS

Cleared and Sailed for New Orleans.

MAY 13, 1869.

NEW YORK

Steamship Crescent City, Holmes......sailed May 8
Steamship Mariposa, Kemble......sailed May 8
Bark T N Stone, Furber......cleared May ...
Schr Montrose, Knudsen......sailed April 21

LIVERPOOL.

Steamship Fire Queen, Wellington......sailed May 1
Ship Martha, Gale......sailed April 1
Ship Britannia, Kerr......sailed April 14
Ship Fountie David, Oats......loading April 5
Ship Britannia, Kerr......loading April 6
Ship Kelpie, Woodside......loading April 6
Ship Bel Sport, Morgan......sailed March 28
Ship Lutonsa, Frat......sailed March 9
Bark Egeria, Starratt......loading Feb 27

SHIELDS

Ship Southern, ...sailed April 17

DUBLIN.

Ship Aurora, Richards......sailed March 9

CARDIFF, WALES.

Ship Margaret, Smith......sailed Dec 16

NEWPORT, WALES.

Ship Beulah, Gibney......cleared March 31
Ship Trebizonde, ...sailed March 31
Ship E. T. Tabor, Talbot......sailed March 31
Brig Ceara, Pickins......sailed March 25

HAVRE.

Ship Lisbon, Curtis......sailed March 16
Bark Mary Ann, McKay......sailed Feb 16

BORDEAUX.

Bark F. Williams, Hull......sailed April 2
Bark St George, Mercier......sailed March 2
Bark E. Laurie, Daniel......sailed March 17

MARSEILLES.

Bark Harry Booth, Chase......sailed March 27

GENOA.

Brig Caroline, Davis......sailed March 4

MESSINA.

Bark Luigi, Benfante......sailed March 27

ROTAN.

Bark Emily Juliette, Delroy......sailed April 2

RIO DE JANEIRO.

Brig Three Sisters, ...loading March 24
Brig Agi, ...loading Jan 25
Brig Seleucia, ...loading Jan 25

MILFORD HAVEN.

Ship Lady Clare, Mount......sailed Feb 19

PORT TALBOT

Ship Albion Greene, Harper......sailed April 10

RAILROADS, &c.

New All Rail Route

TO CHATTANOOGA, ROME, ATLANTA, AUGUSTA, CHARLESTON, WILMINGTON And other points in East Tennessee, Georgia and the Carolinas

VIA SELMA

Passengers by the 7 a. m. train of the New Orleans, Jackson and Great Northern Railroad, make close connections to above points.

Only three changes of cars between New Orleans and Atlanta.

Time to Atlanta only 44 hours.
Fare as low as by any other route.
Baggage checked through.
Inquire for Tickets via Selma.

Tickets by this route may be obtained at General Ticket Office, corner Camp and Common streets, under City Hotel, and at the Depot of the N. O. J. and G. N. R. R., Calliope street.

Freight to all the above points transported on through cars without break of bulk.

Bills of lading given and rates guaranteed by JOHN B. PECK, General Agent, Selma Line. Office with N. O. J. and G. N. R. R. ... Gen'l Pas...

$5.75 REDUCTION IN FARE.

New All Rail Passenger Route via Pulaski Northward from via Jackson, Miss., Selma, Dalton, Knoxville and Lynchburg, to Washington, Baltimore, Philadelphia and New York.

The only line making close connections with trains of New Orleans, Jackson and Great Northern Railroad, leaving New Orleans at 7 a. m. for the North and East, via Knoxville.

Passengers leaving New Orleans at 7 a. m. arrive at Jackson at ... connect with trains on the ... Railroad, leaving Jackson at ... p. m. ... [illegible] Virginia and Tennessee Line for New York and other ... points.

Only two changes of cars between Jackson and Dalton.

Through Tickets are sold at Jackson at the following reduced rates: Jackson to Washington $47.50; Baltimore $48, Philadelphia $52, New York $56.

Fare from New Orleans ... [illegible] ... Washington $41.50, Baltimore $44.50, Philadelphia $46.25, New York $48.50.

Time saved by purchasing Through Tickets at Jackson, Miss., ... [illegible] ... Jackson ... to New York and Philadelphia, and $5.00 on each ticket to Baltimore and Washington.

Baggage checked through at Jackson to destination.

Trains run daily, Sundays included.

JOHN B. PECK, Gen'l Agent Selma Line.

Pontchartrain Railroad

SPRING ARRANGEMENT.

On and after THURSDAY, April 1st, the trains on this Road will leave as follows:

FROM THE CITY, NEW DEPOT.		FROM THE LAKE.	
6 o'clock a. m.		5 o'clock a. m.	
12	m.	1	p. m.
2	p. m.		

The Horse Car will leave the Old Depot at 4 o'clock a. m. and the Lake at 9 ... p. m. On Sundays the trains will be run hourly from 6 o'clock a. m. to 9 p. m.

Fare to and from the Lake ... 25 cents. Fare to and from Gentilly Road 15 cents each way. Passengers for Gentilly must give notice to the Conductor prior to the departure of the train.

G. PANDELY, General Superintendent.

New Orleans, Opelousas and Great Western Railroad.

U. S. MAIL ROUTE BETWEEN NEW ORLEANS, WESTERN LOUISIANA AND TEXAS.

The Railroad FERRY BOAT will leave the foot of St. Ann street, opposite Jackson Square, DAILY at 7½ a. m., connecting with the PASSENGER TRAIN, leaving Algiers at 8 a. m.

Freight for stations on the road, for landings on the Teche and for Opelousas, received at New Iberia, and Martinsville received at the foot of St. Ann street, from 7 a. m. to 5 p. m.

Freight for all points on Bayou Lafourche between Labadieville and Lockport, for Barataria Canal, and for Houma, will be received and transported via Raceland, Lafourche and Terrebonne Stations, at steamboat rates through.

All Texas freight payable at the time of shipment, and all inward freight on delivery.

G. W. R. BAYLEY, Superintendent.

General Railroad and Steamboat

TICKET OFFICE,

Corner St. Charles and Common streets, (Under St. Charles Hotel.)

Passengers going to any point in the North by boat to Cairo, can purchase their Through Tickets AT THIS OFFICE.

Tickets good by ALL BOATS, and good UNTIL USED.

Passengers that have bought their Boat Ticket to Cairo can purchase at THIS OFFICE their Railroad Ticket from Cairo to any point in the North, and can also engage Sleeping Cars, saving time, trouble and money. W. M. BEDELL, Ticket Agent.

NEW-FOUNDLAND BITTER.

WE beg to call your attention to the BITTER we are making, to which we have given the above name. This BITTER is made of the finest liquor, not a single ingredient employed in its composition is hurtful—it has very valuable properties—it acts gently and beneficially on the Liver when there is a tendency to torpor in that organ—it is mild and generous stimulant, and a strength giving cordial for ladies and others, or any one recovering from illness. It is particularly well adapted—it has a very agreeable taste and a beautiful color. It counteracts instantaneously cramp in the stomach.

Our reputation is pledged for its purity.

The dose for an adult male is from half to three-fourths of a wineglassful; for ladies and children proportionately less.

Messrs JULES TARDOS, New Orleans, and Messrs HOLT, MURRAY & Co., Mobile, are our Agents, have it for sale to the trade, by the dray load, and it can be found at all the Wholesale Grocers of both cities.

Our Agents are instructed to give as favorable terms as possible to the trade.

EDMUND DEXTER & SONS, Nos 49 and 51 Sycamore street, CINCINNATI, OHIO.

NEW ORLEANS ... POST OFFICE. Time of Arrival and Departure of Mails.

Route 8001.—New Orleans to Brashear, leaves daily (except Sunday) at 7 a. m. Arrives daily (except Sunday) by 6 p. m.

Route 8002.—New Orleans to Canton, departure daily. Closes at 6 30 p. m. Arrives daily at 5 55 p. m.

Route 8003.—New Orleans to St. Francisville, supplying all the offices named, departure Monday at 5 p. m. and Friday at 8 a. m. Arrives Monday and Friday evenings.

Route 8004.—New Orleans to Carrollton, via Jefferson City, departure Monday and Thursday at 8 a. m. Arrives Monday and Thursday at 4 p. m.

Route 8005.—New Orleans to Barras Settlement, Lower Coast, departure Tuesday and Friday at 7 a. m. Arrives Sunday and Thursday.

Route 8006.—New Orleans to Mobile, departure daily at 3 p. m. Arrives daily by 4 a. m.

Route 8007.—New Orleans to Covington, &c. departure Monday and Thursday at 7 a. m. Arrives Tuesday and Friday by 6 p. m.

Route ...—New Orleans to Algiers, departure daily at 8 a. m. Arrives daily by 11 a. m.

Route ...—New Orleans to Vicksburg, supplying all the offices named to Vicksburg, also Red River and Ouachita parishes. Departure Tuesday and Saturday at 5 p. m. Arrives on Monday and Friday mornings.

Mails for Lake Coast Tuesdays and Thursdays at 7 a. m., Saturdays at 11½ a. m., Pascagoula, Saturdays 11 a. m.

Mails for Galveston, Houston, Indianola, San Antonio, Brownsville, Brazos Santiago via New Orleans and Opelousas Railroad, close at 6 a. m. on Sunday and Thursday.

Tariff of Postage for Mexico, Cuba, West Indies, etc.

Guadeloupe, Martinique, French and English Guiana, St. Vincent's—18 cents half oz. optional. Dutch Guiana—14 cents half oz., optional. Cuba, Mexico, Hayti, Porto Rico, St. Thomas, Jamaica, Venezuela, United States of Colombia—10 cents half oz., obligatory. Bolivia, Chili, Ecuador—34 cents half oz., obligatory.

Office Hours.

Opens at 8 o'clock a. m., closes at 6 p. m. Sundays, office opens at 9 o'clock a. m., closes at ... a. m.

Change of Schedule.

New Orleans, Jackson and Great Northern Railroad Co. OFFICE OF THE GENERAL SUPERINTENDENT.

ON and after SUNDAY, May 2d, ... will leave New Orleans at ... and ... Will arrive in New Orleans at ... H. WILLIAMS, General Superintendent.