L'ABEILLE DE LA N. ORLEANS.
Imprimerie, No 73, rue de Chartres
NOUVELLE-ORLEANS
JEUDI MATIN 1er AVRIL.

VAPEURS.

COMPAGNIE GENERALE TRANSATLANTIQUE.

SEULE LIGNE DIRECTE POUR LA FRANCE.

Service des Paquebots-Poste de la Compagnie Générale Transatlantique, entre New-York et le Havre, touchant à Brest.

Les nouveaux et splendides bâtiments de cette ligne ci-après partiront comme suit de l'embarcadère No 50, rivière du Nord:

PEREIRE, capt. Duchesne, Samedi 20 mars
EUROPE, capt. Lemarié, Samedi 3 avril
VILLE-DE-PARIS, capt. Rousseau, Samedi 17 avril

PRIX DU PASSAGE (compris le vin) payable en or ou son équivalent en papier, POUR BREST OU LE HAVRE:
Première cabine, $140. Seconde cabine, $85.

POUR PARIS:
Y compris le billet de chemin de fer délivré à bord
Première cabine, $145 | Seconde cabine, $88.
Troisième cabine $35, en comprenant le billet de chemin de fer, $37.
Les bagages seront marqués pour Paris. Soins médicaux gratuits.
On peut obtenir ici, à la Nouvelle-Orléans, des billets de passage pour France, en s'adressant au soussigné, on lieu d'écrire ou de télégraphier à New-York.
V. PERRILLIAT, 127, rue Commune.

Aux voyageurs qui se rendent à New York.

DE LA Nlle-ORLEANS A NEW-YORK —par la voie de— SAVANNAH.

Billets pour aller jusqu'à New-York.....$45 50

La route la plus agréable et la plus économique, par les steamers à roues et de premier ordre

LEO, HERMAN LIVINGSTONE,
SAN SALVADOR, CLEOPATRA,
GENERAL BARNES, SAN JACINTO,

qui partent de Savannah tous les MARDIS JEUDIS et SAMEDIS.

Ces steamers offrent tous les agréments que peuvent désirer les voyageurs et sont disposés expressément pour eux.

ROUTE—Par la ligne de steamers de Morgan, jusqu'à Mobile; de là par le chemin de fer, à Montgomery, Colombus, Macon et Savannah; de Savannah, par un des susdits steamers, à New York.

Les voyageurs ont le privilège de s'arrêter à un point quelconque de la route. Le billet est bon jusqu'à ce qu'on s'en serve.

Pour les billets de passage ou d'autres informations s'adresser à Wm. B. DELL. Agent général pour la vente des billets, à la Rotonde de l'Hôtel St-Charles, Nlle-Orléans.

On va de la Nlle-Orléans à New York, en cinq jours et demi. GEO. A. McCLESKEY, Agent général.
31jan—3m

LIGNE INMAN.

Steamers de la Malle.

Partant du Pier No 45 North River, New-York, TOUS LES SAMEDIS, à UNE heure précise de l'après-midi.

Vitesse et excellente emménagements.

PREMIERES CHAMBRES, PAYABLES EN OR.
A Queenstown et Liverpool, de New-York.....$100
A Londres, do.....105
A Hambourg, do.....110
Au Havre et à Brême, do.....110
A Paris, do.....115

ENTREPONT, PAYABLE EN MONNAIE COURANTE.
A Queenstown et Liverpool, de New-York.....$35
A Londres.....[illegible]
Au Havre et à Paris.....47
A Brême et Hambourg.....[illegible]

BILLETS PAYÉS D'AVANCE, DE LIVERPOOL OU QUEENSTOWN, (entrepont): $40, en monnaie courante. Il sera fait un escompte de 10 pour cent sur les billets de premières chambres, aller et retour.

Nous sommes prêts à vendre des traites à vue de 1 livre sterling et au dessus sur la "Provincial Bank" d'Irlande et les différentes succursales.

Pour plus de détails, s'adresser à ELLIOT & McKEEVER, No 166, rue de la Commune.
3 sept—

COMPAGNIE DE VAPEURS Hambourgeoise-Américaine.

COMMUNICATION DIRECTE ENTRE LE HAVRE ET LA NLLE-ORLEANS.

Les magnifiques vapeurs de la Compagnie
AKOBIA, cap. Kier. BAVARIA, cap. Meyer,
TEUTONIA, cap. Barends,

partiront de la Nlle-Orléans | du Havre | de Hambourg
BAVARIA, 10 Déc. | 4 Nov. | 1er Nov.
TEUTONIA, 10 Jan. | 4 Déc. | 1er Déc.
SAXONIA, 10 Fév. | 4 Janv. | 31 Déc.

Prenant des passagers pour la Havane, la Nouvelle-Orléans, le Havre, Londres, Southampton et Hambourg, pour les prix suivants:

De Hambourg ou du Havre		De la Nlle-Orléans à la Havane.	
Première cabine	$150 00	Première cabine	$165 00
Deuxième cabine	112 50	Entrepont	55 00
Entrepont	55 00		

Payable en or.

De la Nouvelle-Orléans à la Havane: Première cabine, $40 en papier; Entrepont, $15 en papier.

Le fret de Hambourg à la Nouvelle-Orléans sera de $1 16 et 10 for pour le tonneau.

On signe des connaissements pour St-Pétersbourg, Moscou, Riga et autres ports du continent.

MAURY & CO., Agents de passage, 161 rue de la Commune.
WILLIAMS, RUPERTI & CO., Agents généraux, 63 rue Carondelet.
D. ERDMANN, Havane.
C. B. RICHARD & BOAS, Agents généraux de passage de la Compagnie, No 6, rue Barclay, New-York.
25 sept—

Pour New York.

Ligne de Steamers des Marchands.

Comprenant les steamers suivants, qui sont de première classe:

GEN'L GRANT, Capt. H. B. Quick.
CRESCENT CITY, Capt. E. W. Holmes.
SHERMAN, Capt. W. P. Henry.
GEN'L MEADE, Capt. A. W. Sampson.
UNITED STATES, Capt. Geo. L. Norton,

partant de New-York et de la Nlle-Orléans.

Le steamer

UNITED STATES, Commandant Geo. L. Norton,

Partira de son wharf, en face de la rue Jefferson, le SAMEDI le 3 avril à 5 heures P. M.

Ces steamers ont d'excellents emménagements.
Chambres.....$60 00.

On signe des bills de connaissements pour Liverpool.

Pour fret ou passage s'adresser à WOOD, LOW & LUDWIGSEN, Rue de la Commune, No 186.

Le GEN. GRANT suivra et partira SAMEDI 10 avril à 5 P. M.

Pour New York, via la Havane.

Ligne de Steamers Cromwell, entre New-York et la Nouvelle-Orléans.

ET LIGNE SE COMPOSE Des Steamers suivants:

GEO. CROMWELL,
GEO. WASHINGTON,
CORTES,
MARIPOSA.

Le steamer GEO. CROMWELL, Commandant E. E. Vaill,

Partira de son wharf, au pied de la rue Toulouse Le SAMEDI 3 avril, à 5 heures P. M.

Passage.....$50

Cette ligne prend du fret et donne des connaissements pour LIVERPOOL, BREME et le HAVRE.

Pour fret ou passage, s'adresser à ALFRED MOULTON, Rue Carondelet, No 91.
4 mai—1an

Vins—Liqueurs—Provisions—&c

SUCRES RAFFINES—bruts en pains, boupés; Sucre en morceaux et Sucre en poudre.
A. THOMSON & CO. No 44 de la rue Tchoupitoulas.

SIROP—"Golden Syrup" de qualité supérieure, provenant de la Raffinerie Crescent City, marques Orleans, Louisiana et Climax, etc.
A. THOMSON & CO. No 44 de la rue Tchoupitoulas.

SUCRES CLARIFIES—Blancs et jaunes, de différentes qualités.
A. THOMSON & CO. No 44 de la rue Tchoupitoulas.

SUCRES DE LA LOUISIANE—Différentes qualités de Sucres d'habitation.
A. THOMSON & CO. No 44 de la rue Tchoupitoulas.

SUCRES DE CUBA—En caisses et en boucauts.
A. THOMSON & CO. No 44 de la rue Tchoupitoulas.
16fév—6m

VIEUX WHISKY BOURBON, DE J. A. MILLER, Paris, Comté Bourbon, Etat du Kentucky.

Provisions et Céréales.

Constamment en magasin un fort stock de Vieux Bourbon et Vieux Rye, purs, Whisky Rectifié.

de tous les âges, prix et qualités de la meilleure qualité. Ordres pour Sucre, Mélasse, Café, Fournitures de Plantation, Coton, Cordes et Toile d'emballage, Maïs, Farine, &c.

Avances sur les consignations faites à MM. F. D. COBB & CO. à New York. COBB, DOLLONDE & CO. Au No 37 de la rue Natchez.
22 janv—du 31 juil—Mer J.D

G. W. DUNBAR & FILS,

12 et 14.....RUE ST-LOUIS.....12 et 14
NOUVELLE-ORLEANS

Importateurs et Marchands de toutes espèces de CORDIAUX et LIQUEURS FRANÇAIS.

Anisette, Curaçao, Marasquin, CORDIAUX ASSORTIS, Absinthe et Kirsch.

—et—

Fabricants de Sirops de Fruits.
24déc—1an Pâtisseries.

E. DECHAMPS,

No. 30 de la rue St-Louis, Nlle-Orléans.

IMPORTATEUR direct d'eaux-de-vie et de vins français, de liqueurs, absinthe suisse, kirsch, fruits à l'eau-de-vie, fruits au sirop, liqueurs du pays, etc. Seul importateur des vins de Fonque fils, de Bordeaux.

AGENCE GENERALE.

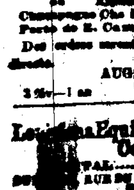

Ensemble de Sapeurs de Forge & Fils. de Alphonse Cabanac. Champagne Cie Heidsieck, Porto de E. Camps.

Des ordres seront reçus pour l'importation directe.

AUG. COUTURIE & Cie. 37 Vieille-Levée.
3 fév—1 an

Louisiana Equitable Life Insurance Company.

CAPITAL.....$[illegible] RUE DE CANAL, No 163, NOUVELLE-ORLEANS.

[illegible]

Pour les Attakapas.

Bateau régulier des Attakapas.

Le bateau à vapeur PEERLESS, d'un faible tirant d'eau, capitaine J. P. Forney, part de la Nouvelle-Orléans, SAMEDI, 3 avril, à 5 heures P. M., pour St-Martinville, la Nouvelle-Ibérie et tous les débarcadères intermédiaires. Pour fret ou passage, s'adresser à bord ou à J. LEAKE, No 6 de la rue Tchoupitoulas.
31mars—3f

Louisville, Memphis et Cairo!

Départ, JEUDI, à 5 heures P. M. Pour Louisville, Memphis et Caire.
Le beau bateau LOUISVILLE, Capt. John A. Leath, partira ainsi qu'il est dit ci-dessus. Pour fret ou passage, s'adresser à bord ou à THOS. KEEFE, Agent, No 75 rue Poydras.
30mars—3f

Le Bateau à vapeur RICHMOND, à basse pression.

Ce magnifique bateau, Capitaine J. Steel Neal, Commis J. S. Woolfolk, partira pour Louisville, Caire, Memphis, Vicksburg et tous les ports intermédiaires le VENDREDI, 2 avril, à 5 heures P. M.

Le registre est ouvert, au bureau de ses agents, No 25 du Commercial Place, pour les personnes qui désirent retenir leur passage.

Pour fret ou passage s'adresser à SINNOTT & ADAMS, No 25 du Commercial Place, ou à THOS. KEEFE, No 75 rue Poydras.
25 fév—3m

Pour la Rivière Rouge.

Paquebot hebdomadaire régulier.

Départ tous les SAMEDIS à 5 h. P. M. (via les rivières Cane et Little, pour Grand-Ecore, St-Maurice, Montgomery. (Ce bateau prendra du fret pour tous les débarcadères du Bon-Dieu) Natchitoches, Cloutierville Castile, Alexandrie, les débarcadères Norman, Barbin, Cocaudrie et tous les débarcadères intermédiaires.—L'excellent bateau à vapeur FROLIC, capitaine John Hiern, commis Thos. Knee, partira exactement ainsi qu'il est dit ci-dessus. Pour fret ou passage, s'adresser à bord ou à R. F. EPPLER, No 4 rue Tchoupitoulas. LABUSQUIERE, DUPLEIX & CO., No 55 rue Peters, en face le débarcadère des bateaux à vapeur.

Un commis sera sur la Levée tous les samedis matin pour recevoir le fret.
30mars—

Pour le Bayou de Glaize.

Pour Washington.

Départ SAMEDI à 5 heures P. M. Pour le BAYOU DE GLAISE, le bateau à vapeur CLEONA, d'un faible tirant d'eau, capitaine J. M. Thompson, partira ainsi qu'il est dit ci-dessus, et de Washington tous les mercredis à 10 heures A. M.

Pour fret ou passage, s'adresser à bord ou à J. LEAKE, 6, rue Tchoupitoulas.
22 mars—1m

Pour Baton-Rouge.

POUR BATON ROUGE.
Trois voyages par semaine.

Le nouveau bateau à vapeur DAN ABLE, E. F. Gross capitaine, J. G. Landry, commis, partira de la Nouvelle-Orléans tous les DIMANCHES, MERCREDIS et VENDREDIS, à 10 heures du matin, et partira de Baton Rouge tous les LUNDIS, JEUDIS et SAMEDIS, à 7 heures A. M.

Pour fret ou passage s'adresser à bord ou à SINNOTT & ADAMS, 25 Commercial Place.
20 janv—

La Côte et le Bayou Lafourche.

Arrangement permanent.—Paquebot indépendant de la Nouvelle-Orléans, de la Côte et de Lafourche, jusqu'à Lockport, deux fois par semaine—Départ de la Nouvelle-Orléans, tous les lundis, à midi, et les jeudis, à 5 heures P. M. Départ de Lockport, tous les mardis, à 8 heures du matin, et les vendredis à 5 heures P. M.—Le bateau à vapeur ROB. FRANKS, d'un faible tirant d'eau, capitaine Jos Delferos, commis F. Delférié, partira, ainsi qu'il est dit ci-dessus, pour Lockport, Thibodeaux, Napoleonville, Donaldsonville et tous les débarcadères intermédiaires. Pour fret ou passage s'adresser à bord.
31janv—

Bateau régulier de la Côte et du Bayou Lafourche.

Le bateau à vapeur J. M. SHARP, capitaine Jos. F. Ancoin, commis F. A. Charlet, part de la Nouvelle-Orléans, tous les LUNDIS à 5 heures du soir et les VENDREDIS à 10 heures du matin. Il est de retour les MERCREDIS et les DIMANCHES pendant le jour. Le bateau ira jusqu'à Lockport.

Les expéditeurs seront responsables des freight bills pour Lockport.

Pour fret ou passage, s'adresser à bord. 3mars—1m

NATCHEZ.

Paquebot de Natchez. Jour de départ, les MERCREDIS et les SAMEDIS, à 5 heures P. M.

Le beau bateau à vapeur WILD WAGONER, capitaine A. C. Goddin, commis J. C. Libano, partira pour Natchez, tous les MERCREDIS et SAMEDIS, à 5 heures P. M. GEO D. HITE, Agent, No 17 de la rue Tchoupitoulas.
5 déc—

Opelousas

Partant tous les MERCREDIS, à 5 heures P. M. POUR OPELOUSAS, WASHINGTON, Port Barré, et tous les débarcadères de la côte, la rivière Atchafalaya, et le Bayou Courtableau—Le bateau à vapeur d'un faible tirant d'eau,

ANNIE WAGLEY,

W. Burton, capitaine. M. Keuison, commis. Partira comme il est dit ci-dessus. Pour fret ou passage, s'adresser à bord en face de la rue Bienville, ou à J. M. JOHNSTON, 35 Vieille-Levée.

La Côte et Bayou Sarah.

Le bateau à vapeur semi hebdomadaire de la Nouvelle-Orléans, de la côte et du Bayou Sara, Nina Simmes, capitaine W. S. Gromarrie, commis A. J. Reid, aide de MM. H. Landry et E. Fortin, quittera la Nouvelle-Orléans tous les LUNDIS à 5 heures P. M. et tous les VENDREDIS à 10 heures du matin, à partir de vendredi prochain, 4 septembre 1868. Il quittera Bayou Sara tous les MARDIS et tous les SAMEDIS soir. Pour fret ou passage, s'adresser à bord ou à E. O. MELANÇON, No 11 de la rue Conti.
3 sept—

Compagnie de paquebots de la Nlle-Orléans et de Mandeville—Pour Mandeville, Louisbourg, Madison ville et Covington.

Le beau steamer CAMELIA, très fin marcheur et à basse pression, de la malle des Etats-Unis, capitaine W. C. Cousens, partira, pour les ports ci-dessus, les LUNDIS et JEUDIS, à l'arrivée du train de 10 heures du matin; les MARDIS à l'arrivée du train du 1 heure P. M.; et les SAMEDIS à l'arrivée du train de 2 heures de l'après-midi. Au retour, il partira de O. A. Landing à 5 heures du matin les MARDIS et les VENDREDIS; et de Madisonville et Covington les JEUDIS à 5½ heures du matin.

Les voyages ci-dessus se feront régulièrement à moins que le mauvais temps ou le peu de profondeur des eaux n'y mettent obstacle.

Le CAMELIA s'en sert, pour le moment, plus loin que Old Landing, sur le Tchefuncta. COHEN M. SORIA, agent, 15 et 20, rue Union.
7avril—1an

INSTITUTIONS

INSTITUT ST-LOUIS POUR LES DEMOISELLES,

Dirigé par Mme E. LA VILLEBEUVRE, SUCCESSEUR DE Mme DESOS,

No 275, rue Dauphine, entre Ursulines et Hôpital

On peut, pour plus de renseignements, se procurer des prospectus à l'établissement. 21août—1an

INSTITUTION A. CORDIER POUR JEUNES GENS.

282.....Rue Dumaine.....284,
ENTRE CLAIBORNE ET DERBIGNY.

Pension, demi-pension et externat.

Cours élémentaires et supérieurs en Anglais et en Français.
Langues mortes et étrangères,
Mathématiques et Tenue des Livres,
Opérations Commerciales, Dessin et Musique, etc.
CLASSE DU SOIR.
Prix Modérés. 17janv—6m.

AU PUBLIC.

EN présence d'une loi aussi odieuse et aussi contraire aux sentiments et aux intérêts de notre population blanche que celle que vient de passer la soi-disant Législature de la Louisiane, sous le titre d'Egalité Sociale, loi qui doit prendre effet à partir du 1er avril prochain, et qui affecte si sérieusement l'instruction Publique, en ce que tous les enfants des Ecoles Publiques seront assujetties aux mêmes règles sans distinction de race ou de couleur, et vu le droit de nos sérieux et respectueux... [illegible] aux enfants blancs, jusqu'ici envoyés aux dites écoles, les plus grandes facilités pour qu'ils reçoivent une bonne éducation aux conditions suivantes:

Enfants dans Goodrich's first Reader et au-dessous $4 00 pour 3 mois.
Enfants dans Goodrich's second Reader et au-dessous $5 50 pour 3 mois.
Enfants dans Goodrich's third Reader et au-dessous $6 50 pour 3 mois.
Enfants dans Goodrich's fourth Reader et au-dessous $8 00 pour 3 mois.
Enfants dans Goodrich's fifth Reader et au-dessous $8 50 pour 3 mois.
Enfants dans Goodrich's sixth Reader et au-dessous $10 00 pour 3 mois.

Ces prix, payables d'avance, comprennent les fournitures de crayons d'ardoise, plumes, encre et papier.

L'enseignement comprendra:
Des cours complets en Français et en Anglais;
L'arithmétique (opérations commerciales et tenue des livres pour les 3 dernières classes);
L'histoire des Etats-Unis;
La géographie;
La lecture et l'écriture.

Les demandes d'admission seront reçues au No. 282 rue Dumaine (entre Claiborne et Derbigny), jusqu'au mardi 30 courant, et les nouveaux cours commenceront le premier avril. A. CORDIER.
16mars—1m

Collége Classique et Commercial.

135.....RUE QUARTIER.....135,
Entre Remparts et Bourgogne.
Directeurs:
Edw. C. HAYDEL——Chs. BLETON.

LES pensionnaires seront l'objet des soins les plus assidus.

Cours classique et commercial complet en anglais et en français. 31janv—1an.

Collége d'Etat de la Louisiane et Académie Militaire.

Près d'Alexandrie, Louisiane.

Fondé et soutenu par l'Etat de la Louisiane.

Pour renseignements, s'adresser à D. F. BOYD, Surintendant, à Alexandrie, Louisiane.
11janv—1an

Collége de Ch. Caron,

Angle des rues Orléans et Remparts.
PENSIONNAT ET EXTERNAT.

Classes du jour pour garçons de 9 à 3 heures. Classes du soir pour les grandes personnes de 6 à 9 h.

INSTRUCTION commerciale—Langues modernes. Connaissances utiles.

Classes du jour..........de $3 à 5 par mois.
Classes du soir..........de $5 " "
16mai—1an

INSTITUTION STE-MARIE.

PENSIONNAT et EXTERNAT,
111.....ESPLANADE.....111
Dirigée par Mlle MALVINA DELERY.

EXTERNES $3 à $5 par mois; Pensionnaires $15, y compris blanchissage. Piano, $5 par mois; Solfège, $2; Dessin, $4.

Ouverture, le 1er Avril.

Références: MM. le Rév. Abbé Perché, le Dr C. Turpin, Edouard Forstall, Pliny Mazzoro.
16 mars—1an—tt

Société de Bienfaisance et d'Assurance Mutuelle de la Vie DE LA LOUISIANE.

[illegible]

Banque d'Amérique.

Nouvelle-Orléans, 22 juillet 1868.

CONFORMEMENT aux sections 23 et 24 de l'Acte intitulé "Acte pour établir un système général de Banques Libres dans l'Etat de la Louisiane" approuvé le 15 mars 1855—Avis est par la présent donné aux porteurs de Billets de cette Banque... [illegible]

J. B. [illegible], Caissier.
23juillet—1an—tf

ANNONCES PARISIENNES Publiées par M. H. GAILLARDET

3, PASSAGE SAULNIER, PARIS.

[M. Henri GAILLARDET, 3 Passage Saulnier, à Paris, est seul fermier de nos annonces parisiennes.

C'est à M. H. GAILLARDET, par conséquent, que doivent s'adresser MM. les annonceurs, notamment pour les spécialités de Pharmacie, Droguerie, Parfumerie, Nouveautés, Articles de Paris, &c.

Aucune annonce parvenant directement ou indirectement dans ces diverses catégories ne pourra être acceptée par nous en dehors de M. H. GAILLARDET.]

MEDAILLE D'HONNEUR.

HUILE DE FOIE DE MORUE DESINFECTEE — HUILE DE FOIE DE MORUE DESINFECTEE

BLANCHE ET BRUNE — **FERRUGINEUSE DE CHEVRIER**

En désinfectant l'Huile de Foie de Morue, M. CHEVRIER a donné à cette précieuse préparation thérapeutique une odeur et une saveur agréable qui ne lui enlèvent aucune de ses propriétés.

Cette importante découverte, qui a valu à son auteur une Médaille d'honneur, a généralement répandu l'usage de l'Huile de Foie de Morue désinfectée. Les médecins la prescrivent de préférence à l'exclusion de toutes les autres, dans tous les maladies où l'Huile de Foie de Morue est indiquée. Voir, pour plus de détails, les rapports médicaux contenus dans la notice qui accompagne chaque flacon.

M. CHEVRIER a complété sa découverte en associant l'iodure de fer à l'Huile de Foie de Morue désinfectée. Cette Huile de Foie de Morue ferrugineuse a toutes les propriétés de l'huile et du fer; elle se digère facilement et ne donne jamais de constipation. Elle est donc préférable aux autres préparations ferrugineuses (pilules ou sirop), elle convient dans toutes les maladies où le fer est employé. Phthisie pulmonaire, bronchite, rachitisme, scrofules, dartres, goutte, le rhumatisme chronique, les catarrhes anciens, les dyspepsies, les convalescences difficiles et faiblesses de constitution.

Pharmacie CHEVRIER, 21 rue du Faubourg Montmartre, à Paris.

A la même Pharmacie, on trouvent:

Le VIN et ELIXIR DE COCA excellentes préparations toniques.
Le TAFFETAS VULNERAIRE à l'ARNICA pour pansement des plaies, blessures, coupures et contusions.
Les GRANULES DE BISMUTH composées contre les diarrhées, dissenteries, maux d'estomac, etc.

DEPOTS: à New-York chez MM. JOHN MILHAU, pharmacien, 183, Broadway.—A la Nlle-Orléans; chez MM. DUCONGÉ, MAUNSELL et BOGEL, droguistes: MONTEGUT, DULOCHE, SCHWAB, LOUIS CASTEL, pharmaciens, et dans les principales pharmacies de la Louisiane.

PILULES DE BLANCARD

A L'IODURE DE FER INALTERABLE

APPOUVÉES PAR L'ACADÉMIE DE MÉDECINE DE PARIS, ETC.

Participant des propriétés de l'IODE et du FER, ces Pilules s'emploient spécialement contre les SCROFULES, la PHTHISIE à son début, la FAIBLESSE DE TEMPÉRAMENT, ainsi que dans tous les cas (PALES COULEURS, AMÉNORRHÉE, etc.) où il est nécessaire de réagir sur le sang, soit pour lui rendre sa richesse et son abondance normales, soit pour provoquer ou régulariser son cours périodique.—

N. B.—L'iodure de fer impur ou altéré est un médicament infidèle, irritant. Comme preuve de pureté et d'authenticité des véritables Pilules de Blancard, exiger notre cachet d'argent réactif et notre signature ci-jointe apposée au bas d'une étiquette verte.

Se défier des contrefaçons.

Blancard

Pharmacien à Paris, rue Bonaparte, 40.

Dépôt général: à New-York, chez M. FOUGERA; à la Nouvelle-Orléans, M. DUCONGÉ.—Se trouvent dans toutes les pharmacies.

PEPSINE BOUDAULT

EXPOSITION UNIVERSELLE 1867

Le Jury Académique a décerné la médaille unique A LA PEPSINE BOUDAULT la seule recommandée par le Dr CORVISART, médecin de l'Empereur Napoléon III et la seule admise dans les HOPITAUX DE PARIS.

Elle est conseillée par les plus grands médecins avec un succès infaillible, sous forme de Vin, Elixir et Poudre (2. de 30 gr.) dans les Gastrites, Gastralgies, Aigreurs, Nausées, Pituites, Indigestions, Diarrhées, Gaz, Pesanteurs, Migraines et les Vomissements chez les Dames enceintes.

A la Nouvelle-Orléans, Mougin, Ducongé, Bogel, Maunsel et Cie, Hart. Et chez les principaux Pharmaciens anglais et français.

A Paris, chez HOTTOT, succr, 24, rue des Lombards.

[illegible]

ANÉMIE,

maux d'estomac, appauvrissement du sang, maladies des dames et des jeunes filles, guérison par le Phosphate de fer soluble de LERAS, docteur ès-sciences. Ce ferrugineux représente les éléments des os et du sang; c'est le seul qui n'échauffe pas, le seul aussi sans action sur les dents.

MALADIES DES ENFANTS, *lymphatisme, anémie, engorgement des glandes du cou, pâleur et mollesse des chairs, éruptions de la peau*, le Sirop de raifort iodé de GRIMAULT et Ce est populaire pour leur guérison, et remplace avantageusement l'huile de foie de morue, si désagréable et si indigeste.

MIGRAINES, *névralgies*, guérison instantanée par le Guarana de GRIMAULT et Ce. Un seul paquet suffit, le plus souvent, pour faire disparaître la plus violente migraine. Son efficacité lui a valu son admission dans la pharmacopée, publiée l'année dernière par ordre du gouvernement.

RHUMES, *catarrhes, bronchites, grippe, irritations de poitrine*. Le Sirop de Sève de pin maritime de LAGASSE, pharmacien à Bordeaux, est le remède par excellence de ces diverses affections.

MAUX D'ESTOMAC, *digestions difficiles, renvois de gaz, vomissements après les repas*; l'usage des Pastilles de lactate de soude et de magnésie de BURIN DU BUISSON, lauréat de l'Académie de médecine, est consacré par la science.

ASTHME, *oppression*. L'efficacité des Cigarettes indiennes au Canabis indica de GRIMAULT et Ce est incontestable.

Dépôt à la *Nouvelle-Orléans*, chez MM. Ducongé, Maunsell et Bogel, Montegut, Deloche, Castel; à *Saint-Martinville*, Schwab; à *Natchitoches*, Simmons; à *Thibodeaux*, J. Thibodeaux, et dans les principales pharmacies.

Médaille d'OR Prime de 16,600 fr. à T. Laroche *Travaux scientifiques*

PILULES QUINA LAROCHE PARIS

Malgré son succès le Quina-Laroche sous la forme liquide peut ne pas répondre à toutes les indications; en continuant de donner tous nos soins à l'élixir, nous avons transformé les principes de cette précieuse préparation en pilules, d'un emploi plus commode pour les personnes sédentaires.

A Paris, 15, rue Drouot. A la Nouvelle-Orléans, M. SCHWAB, pharmacien; MM. MAUNSELL et BOGEL; M. DUCONGÉ, droguiste, ET DANS TOUTES LES PHARMACIES.

MAUX D'ESTOMAC,

GASTRITE, ET MALADIES DES ENFANTS.

LE RACAHOUT DES ARABES

de DELANGRENIER, 7, rue Richelieu, à Paris, forme le déjeuner le plus digestif et le plus agréable pour les personnes délicates, les enfants et les convalescents: c'est le seul aliment approuvé par l'Académie Impériale de Médecine de France pour préserver des fièvres jaunes et typhoïdes.—Dépôts à la Nouvelle-Orléans, chez M. Ducongé et E. Mougin, droguistes.

Compagnie d'Assurance de la Louisiane.

QUINZIEME ETAT ANNUEL.

Conformément à sa Charte, la Compagnie publie l'état suivant de ses affaires:

Total des primes pour l'année expirée le 28 février 1869.....$456,636 21

Savoir: Primes d'incendie	$224,865 36	
Primes de mer	141,002 36	
Primes de rivières	130,309 40	
		$456,836 21
En moins, primes remboursées	$1,562 40	
En moins, primes non expirées	36,700 00	
		$38,262 49
Montant net des primes		$456,375 72
Pertes, etc. payées:		
Pertes par l'incendie	$128,805 18	
Pertes par mer	119,350 73	
Pertes par les rivières	39,340 50	
	$283,796 30	
Escompte en lieu de scrip	50,240 41	
Taxes et revenu intérieur	13,907 21	
Dépenses, réassurances, etc., moins compte d'escompte	19,604 96	
Six pour cent d'intérêt sur le scrip non payé le 1er mars 1869	31,339 00	
		398,058 36
Bénéfice net		$60,317 14

ACTIF.

Placé en propriétés foncières	$33,705 00
.. .. hypothèque sur propriétés foncières	76,371 50
.. .. bonds de la ville et autres bonds	32,230 00
.. .. actions de banque et autres actions	125,795 00
.. .. scrip de compagnies d'assurance	73,474 25
Prêts sur gages	8,315 19
Effets à recevoir	53,113 47
Primes en voie de recouvrement	97,449 30
En caisse	116,604 00
	$667,027 34

Le tableau qui précède est une copie exacte prise sur les livres de la Compagnie.

CHAS. BRIGGS, Président.
J. P. ROUX, Secrétaire.

Etat de la Louisiane, Paroisse d'Orléans, ville de la Nlle-Orléans.

Assermenté et signé par devant moi, ce 17 mars 1869, P. C. CUVELLIER, Notaire Public.

Les Directeurs ont résolu de déclarer un dividende scrip de quarante pour cent sur le montant net des primes participantes pour l'année expirée le 28 février 1869—dividende pour lequel il sera émis des certificats à partir du 1er juin prochain.

Trente pour cent des certificats de scrip émis pour l'année 1864 ont été rachetés et il sera également payé 6 pour cent d'intérêt sur tous les certificats de scrip non encore payés, à partir du deuxième lundi de mai 1869, aux porteurs des dits certificats ou à leurs ayants cause.

CHAS. BRIGGS, Président.
ANT. CARRIERE, Vice-Président.

DIRECTEURS.

[illegible]

Banques Cies, d'Assurances etc.

Wm. B. MORRIS & Co.

AGENCE D'ASSURANCE.

57.....CARONDELET.....57

AETNA DE HARTFORD.
Actif.....$4,656,000

HOME DE NEW-HAVEN,
Actif.....$1,450,000

Représentant un Capital d'Assurance de SIX MILLIONS.

Risques d'incendie, de rivières et de mer dotés.
21 mars—6m

Compagnie d'Assurance Mutuelle du Sun.

Bureau de la Compagnie d'Assurance du Sun, de la Nouvelle-Orléans, 19 janvier 1869.

TREIZIEME ETAT ANNUEL.

CONFORMEMENT aux clauses de sa charte, la Compagnie publie l'état suivant pour l'année expirée le 31 décembre 1868:

Montant des primes pour l'année expirée le 31 décembre 1868, savoir:

Sur les risques d'incendie	$128,974 95	
Sur les risques de mer	87,144 71	
Sur les risques des rivières	92,475 97	
	$308,595 63	
A ajouter—Risques non déterminés pour 1867	$60,412	$368,912 59
A déduire—Risques non déterminés pour 1868	$60,334	
Primes remboursées	3,033 17	$63,308 17
Gains nets sur les primes de 1868		$304,739 42

Pertes payées durant la même période, savoir:

Sur les risques d'incendie	$30,910 48
Sur les risques de mer	19,299 34
Sur les risques de rivière	97,202 04

Dépenses, Taxes, Escomptes sur les primes, comptes de loyers, réassurances, intérêts sur Scrip, et profits et pertes, moins l'escompte et l'intérêt...$50,380 51

	$197,321 37
Profits Nets	$107,320 05

La Compagnie possède l'actif suivant:

Bons consolidés et de railroad de la ville (au plus bas cours de la place)	$354,750
Bons de l'Etat, dito	15,300
Stocks de Banques et du Gaz, dito	105,000
Emprunts sur gages	33,810 27
Emprunts sur hypothèques	82,200
Billets à percevoir	7,875
Primes en cours de perception	34,796 65
Scrips d'autres Compagnies d'Assurance	10,361 87
Coupons sur Bonds d'Etat et de Railroads non collectés	19,000
Billets non cours	4,000
Montant en mains	124,542 27
Total de l'Actif	$[illegible]

L'état suivant est une copie juste, véritable et correcte tirée des livres de la Compagnie.

THOMAS SLOO, Président.
THOS. ANDERSON, Secrétaire.

ETAT DE LA LOUISIANE.

Paroisse d'Orléans—Ville de la Nouvelle-Orléans. Assermenté et signé pardevant moi, ce dix-huitième jour de janvier 1869.

A. SHELLEY, Deuxième Justice de Paix, pour la paroisse d'Orléans.

Le Board des Directeurs a résolu de payer SIX POUR CENT D'INTERET sur les Certificats de Profits dûs; aussi, VINGT-CINQ POUR CENT sur la balance de Scrips de l'année 1866, à partir du deuxième lundi de février 1869. Et il a de plus déclaré un Dividende de Scrip de SOIXANTE POUR CENT sur le gain net des primes de participations pour l'année terminée le 31 décembre 1868, pour lequel des certificats seront émis à dater du 15 mars prochain.

THOMAS SLOO, Président.
THOS. ANDERSON, Secrétaire.
J. G. GAINES, Vice-président.

—Directeurs—

JOHN G. GAINES, E. J. HART,
HENRY RENSHAW, J. C. RICKS,
H. T. LONSDALE, I. H. STAUFFER,
S. BISCOE, J. S. BRES,
J. C. BARELLI, I. N. MARKS,
HUGH WILSON, THOS. SLOO.
19 janv—1an—1mil

Compagnie d'Assurance Mutuelle de la Nlle-Orléans,

A L'ANGLE DES RUES CANAL ET CAMP.

NEUVIEME ETAT ANNUEL.

PRIMES de l'année expirée le 31 décembre 1868:

Sur les risques d'incendie	$281,794 26	
Sur les risques de mer	43,715 94	
Sur les risques des rivières	32,307 61	
Total des primes		$413,387 81
En moins: Primes non expirées le 31 décembre 1868	$115,120	
Primes remboursées	7,539 42	
		122,659 42
Montant net des primes		$290,706 39
Pertes. Sur les risques d'incendie	$65,364 53	
Sur les risques de mer	36,812	
Sur les risques des rivières	3,670	
	$121,384	
Taxes	15,936	
Ré-assurances	5,811 54	
Dépenses, moins le compte d'intérêt	11,150 57	
Intérêts sur scrips non en cours payés	27,544	
		180,779 30
Bénéfices		$110,535 10

L'actif de la Compagnie est comme suit:

Effets à recevoir pour primes	$7,457 76
Billets garantis; billets hypothécaires	225,341 65
Bons par primes en voie de recouvrement	62,665 07
Actions de la Compagnie du Gaz, de la Compagnie du Chemin de fer de la ville, Bons de la ville	150,636 94
Scrips d'autres Compagnies d'Assurance	20,000 35
Propriétés foncières	79,662 77
En caisse	65,000 66
	$[illegible]
Moins: Dépréciation des susdites valeurs	58,644 42
Montant net de l'actif disponible	557,910 39
Moins: Intérêts de scrips non réclamés	$3,511 50
Intérêts payables sur scrips non encore payés	27,356
	31,169 36

Le tableau qui précède est une copie exacte faite sur les livres de la Compagnie.

J. TUYES, Président.
J. W. HINCKS, Secrétaire.

Paroisse d'Orléans, ville de la Nouvelle-Orléans. Assermenté et signé pardevant moi ce 16 janvier 1869.

JOSEPH CUVILLIER, Notaire Public.

A une réunion qui a eu lieu le 14 du courant, les Directeurs ont déclaré un dividende-scrip de QUARANTE pour cent sur le montant net des primes pour l'année expirée le 31 décembre 1868—dividende pour lequel il sera émis des certificats à partir du 1er mars. Il a été résolu en outre de payer à partir du deuxième lundi de mars 1869, SIX pour cent d'intérêt sur tous les scrips non encore payés.

—DIRECTEURS—

George Urquhart, Chs. Lafitte,
A. Rochereau, M. Payro,
G. W. Sabcock, W. T. Williams,
T. B. Blanchard, Aug. Reichard,
Wm. Steven, E. Miltenberger,
J. A. White. J. Tuyes.
19 janv— 15 janvier 1869.

Compagnie d'Assurance Mutuelle des Marchands.

QUATORZIEME ETAT ANNUEL.

CONFORMEMENT à sa charte, la Compagnie publie l'état suivant de ses affaires:

Montant des primes reçues pendant l'année expirée le 31 mai 1868, y compris les primes non expirées de année précédente:

Sur les risques d'incendie	$613,604 49
Sur les risques de mer	289,754 17
Sur risques de rivières	90,242 00
Total	$1,151,000 29
En moins—Primes sur risques non expirés le 31 mai 1868	$226,947 00
Primes remboursées	29,471 97
Montant net des primes au 31 mai 1868	$891,844 15
Pertes payées: Sur les risques d'incendie	$271,390 97
Sur les risques de mer	173,590 86
Sur les risques de rivières	45,950 86
	$[illegible]
Taxes	20,012 61
Réassurances, Dépenses, Pertes, moins intérêt	186,266 64
Bénéfice net	$277,930 30

L'actif de la Compagnie est comme suit:

Propriétés foncières	$150,617 27
Billets garantis par hypothèques	675,897 36
Billets garantis par nantissements	90,167 31
En caisse	120,074 34
Primes en voie de perception	10,750 91
Bons de la ville	38,460 00
Bons à recevoir	104,200 00
Actions de banques et de chemin de fer	127,154 70
Scrips de Compagnies d'Assurances	40,942 95
Actions "Dry Dock Valletta"	15,000 00
Actions de la Presse "Levee Steam"	5,000 00
Actions "Marine Dry Dock"	3,700 00
Actions "Merchants' Exchange"	1,000 00
Actions "Lightering & Wrecking Co"	1,000 00
Actions "La Equitable Life Ins. Co."	[illegible]
Bons de l'Etat	1,800 00
Total	$1,468,414 [illegible]
En moins: Intérêts non réclamés et intérêts à payer en juillet prochain	$191,349 15
32 p. 100 du scrip de 1868 payable en juillet	70,076 76
Primes sur risques non terminés le 31 mai 1868	226,947 00
	[illegible]
Actif net	$1,087,046 39

Le tableau ci-dessus est une copie exacte des livres de la Compagnie.

JOHN PEMBERTON, Président.
PAUL FOURCHY, Secrétaire.

ETAT DE LA LOUISIANE. Paroisse d'Orléans, ville de la Nlle-Orléans. Assermenté et signé pardevant moi ce 8 juin 1868. PAUL W. COLLENS, Troisième Juge de Paix de la Paroisse d'Orléans.

A une assemblée des Directeurs tenue le 8 juin 1868, il a été résolu de déclarer un dividende en scrip de TRENTE POUR CENT sur les primes nettes de Participation pour lequel des certificats... [illegible] de FAYER... sur le Capital de Scrip de 1868, et payer l'intérêt sur tous les scrips... [illegible]

—Directeurs—

John Pemberton, F. Mazoro, Pierre Poutz,
M. Puig, David McCoard, G. W. Hall,
Chas. Sagory, J. J. Pemberton, L. F. Generes,
F. B. Wills, John Morgan Hall, 30 juillet

INSURANCE.

SEVENTEENTH ANNUAL STATEMENT —OF THE—

Crescent Mutual Insurance Company.

New Orleans, May 26, 1868.

The Trustees, in conformity to the Charter, submit the following statement of the affairs of the Company on the 30th day of April, 1868:

Fire Premiums for year	$399,122 32	
Marine Premiums for year	94,082 32	
River Premiums for year	277,584 83	
		$669,789 39
Total net earned Premiums		$667,264 39
Fire losses paid and estimated	$ 99,900 00	
Marine	87,974 66	
River	44,092	
Paid Taxes	20,019 4	
Paid Reinsurance and discount in lieu of scrip	68,168 00	
Paid, Interest, return premiums, general expenses, and discount, etc	67,049 00	
		$385,919 33
Net Profits		$261,345 10

The Company have the following Assets:

Bills Receivable	$ 37,464 36
Loans on Bonds and Mortgage	68,566 00—$106,030 00
Cash on hand	$104,077 94
Loans on pledge of stocks on time	33,400 00—$137,477 94
Loans on pledge of stocks on time	$ 11,200 00
Real Estate	75,000 00
Scrip of other companies and scrip account	44,402 48—$131,170 4
Consolidated City Bonds	$ 20,000 00
City Bonds	20,000 00
Bank and other stocks	396,087 17—$[illegible]
Coupons for City Bonds past due	86,000 00
Due for premiums in course of collection	41,000 00
	$779,811 66
The Company have also—Suspended Notes, Stocks and Bonds	$400,000 21
Forfeited scrip account	7,000 34
Interest cancelled for	$7,000 29

The above statement is a true and correct transcript from the books of the Company.

THOS. A. ADAMS, President.
HENRY V. OGDEN, Secretary.

PARISH OF ORLEANS, City of New Orleans.

Sworn to and subscribed before me, this 22d day of May, 1868. PARIS CHILDRESS, Second Justice of the Peace, Parish of Orleans.

The Company will pay interest at 6 per cent. in cash on all its Outstanding Certificates of Scrip to the legal holders thereof, on and after the second Monday in June next. The Board of Trustees have also declared a Scrip Dividend of THIRTY-THREE AND ONE-THIRD per cent. on the earned premiums entitled to participation for the year ending April 30, 1868, for which certificates will be issued on and after the first Monday in August next, less a Government tax.

THOMAS A. ADAMS, President.
SAMUEL H. KENNEDY, Vice President.
HENRY V. OGDEN, Secretary.

DIRECTORS:
John Watts, C. T. Buddecke,
Samuel H. Newman, P. H. Foley,
Wm. Edwards, A. G. Ober,
P. Simms, A. Thompson,
John Phelps.

Merchants' Mutual Insurance COMPANY OF NEW ORLEANS.

FOURTEENTH ANNUAL STATEMENT.

In conformity with the requirements of their Charter, the Company publish the following STATEMENT:

Premiums received during the year ending 31st May 1868, including unearned premiums of the previous year:

On Fire Risks	$ 613,604 40
On Marine Risks	289,754 17
On River Risks	90,242 00
Total Premiums	$1,151,000 29
Less Premiums Unearned 31st May, 1868	$226,947 00
Return Premiums	29,471 97—$ 256,318 97
Net Earned Premiums 31st May, 1868	$ 891,844 15
Losses paid: On Fire Risks	$271,390 97
On Marine Risks	173,590 86
On River Risks	44,950 86
	$[illegible]
Taxes	20,012 61
Reinsurance, Expenses, Profit and Loss, less interest	186,266 64—$684,214 84
Net Profit	$ 277,930 30

The Company have the following assets:

Real Estate	$ 150,617 27
Notes Secured by Mortgage	675,897 36
Notes Secured by Pledge	90,167 31
Cash on hand	120,074 34
Premiums in course of Collection	10,750 91
City Bonds	38,460 00
Bank and Railroad Stocks	104,200 00
Bills Receivable	127,154 70
Scrips of Mutual Insurance Companies	40,942 95
Stock of Valletta Dry Dock Company	15,000 00
" Levee Steam Cotton Press	5,000 00
" Marine Dry Dock	3,700 00
" Merchants' Exchange	1,000 00
" Lightering and Wrecking Co	1,000 00
" Louisiana Equitable Life Ins. Co.	[illegible]
State Bonds	1,800 00
Total	$1,468,414 [illegible]
Less: Unclaimed interest and interest payable in July, and on all outstanding Scrips of the Company	$191,349 15
Thirty-two per cent. of Scrip issue of 1868, payable in July	70,076 76
Unearned Premiums 31st May, 1868	226,947 00—$488,372 90
	$1,087,046 39

The above Statement is a just, true and correct extract from the books of the Company.

JOHN PEMBERTON, President.
PAUL FOURCHY, Secretary.

STATE OF LOUISIANA, Parish of Orleans, City of New Orleans.

Sworn to and subscribed before me, this 8th day of June, 1868. PAUL W. COLLENS, Third Justice of the Peace.

At a meeting of the Board of Directors, held on the 8th day of June, 1868, it was resolved to declare a Scrip Dividend of THIRTY PER CENT. on the Net Earned Participating Premiums for the year ending 30th May, 1868, for which certificates will be issued on and after the first day of August next. Also to pay on and after the second Monday in July next THIRTY-FIVE PER CENT. ON THE SCRIP ISSUE OF 1859, and six per cent. interest on all outstanding Scrips of the Company.

DIRECTORS:
John Pemberton, F. Mazoro, David McCoard,
M. Puig, L. F. Generes, Pierre Poutz,
Chas. Sagory, John Morgan Hall, S. Z. Relf,
F. B. Wills, J. J. Pemberton,

NEW ORLEANS POST OFFICE. Time of Arrival and Departure of Mails.

Route 8001.—New Orleans to Brashear, leaves daily (except Sunday) at 7 a. m. Arrives daily (except Sunday) at 6 p. m.

Route 8002.—New Orleans to Canton, departure daily Closes at 3 30 p. m. Arrives daily at 5 35 p. m.

Route 8003.—New Orleans to St. Francisville, supplying all the offices opened, departure Monday at 3 p. m. and Friday at 6 a. m. Arrives Monday and Friday mornings.

Route 8004.—New Orleans to Carrollton, via Jefferson City, departure Monday and Thursday at 8 a. m. Arrives Monday and Thursday at 4 p. m.

Route 8005.—New Orleans to Barne Settlement Lower Coast, departure Tuesday and Friday at 6 a. m. Arrives Sunday and Thursday.

Route 8006.—New Orleans to Mobile, departure daily at 3 p. m. Arrives daily by 3 a. m.

Route 8007.—New Orleans to Covington, La., departure Monday and Thursday, at 8 a. m. Arrives Tuesday and Friday by 4 p. m.

Route ——.—New Orleans to Algiers, departure daily at 8 a. m. Arrives daily by 11 a. m.

Route 8008.—New Orleans to Vicksburg, supplying all the offices opened to Vicksburg, also Red River and Ouachita parishes. Departure Tuesday and Saturday, at 5 p. m. Arrives on Monday and Friday mornings.

Mails for Lake Coast Tuesdays and Thursdays at 6 a. m., Saturdays at 11½ a. m., Pascagoula, Saturdays 11 a. m.

Mails for Galveston, Houston, Indianola, San Antonio, Brownsville, Brazos Santiago via New Orleans and Opelousas Railroad, close at 6 a. m. on Sunday and Thursday.

Tariff of Postage for Mexico, Cuba, West Indies, etc.

Guadeloupe, Martinique, French and English Guiana, St. Vincent's—18 cents half oz., optional.
Dutch Guiana—18 cents half oz., optional.
Cuba, Mexico, Hayti, Porto Rico, St. Thomas, Jamaica, Venezuela, United States of Colombia—10 cents half oz., obligatory.
Bolivia, Chili, Ecuador—34 cen half oz., obligatory.

Office Hours.

Opens at 8 o'clock a. m.; closes at 6 p. m.
Sundays, office opens at 9 o'clock a. m., closes at 10 a. m. [illegible] Postmaster.

Factors' and Traders' INSURANCE COMPANY.

39.....Carondelet Street.....39
NEW ORLEANS, LA.

SECOND ANNUAL STATEMENT
Year ending 30th April, 1868.

PREMIUMS for the year.....$336,255 70
LOSSES paid.....124,710 66
ASSETS, 30th April, 1868.....605,964 15

CASH DIVIDENDS DECLARED, TO STOCKHOLDERS.
In Capital Stock Department, TEN PER CENT.
In Premium Department, FIFTEEN PER CENT.

This Company continues to issue Policies on FIRE, RIVER and MARINE RISKS, at the current rates of Premium.

All dividends of the Company are payable CASH, without discount.

MICHEL MUSSON, President.
HARMON DOANE, Vice Presid.
ED. A. PALFREY, Secretary.

TRUSTEES:
Henry Greenwood, Richard Milliken,
W. F. Burbridge, Samuel E. Moore,
W. A. Johnson, Wm. H. Henning,
John I. Noble, J. J. Warren,
John Clark, Simon Bloch,
Hugh McCoy, T. P. Buckner,
Thomas J. Smith, Sam'l Friedlander
J. Gauthier, J. Pollison,
Alfred A. Huntington, Wm. Creevy,
E. M. Berry, B. W. Reid,
J. P. Blair, Joseph Hoy,
Robert Fulton, Perry Nugent,
S. Gumbell.

Weights of Various Kinds of Produce per Bushel.

[According to custom established in the Chamber of Commerce and Market.]

Articles.	Pounds
Apples (dried)	25
Bran	20
Barley	48
Beans, white	60
Beans, castor	46
Buckwheat	52
Coal, stone	80
Corn, shelled	56
" in the ear	70
" Meal	50
Hair, plastering	8
Lime, unslacked	80
Malt, barley	34
Malt, Rye	[illegible]
Oats	32
Onions	57
Peaches (dried)	33
Potatoes, Irish	60
Peas	60
Rye	56
Sweet Potatoes	55
Salt, Ground	50
Seed, Clover	60
" Flax	56
" Hemp	44

INSURANCE.

Sun Mutual Insurance Company.

OFFICE OF THE "SUN MUTUAL INSURANCE COMPANY" OF NEW ORLEANS, January 18, 1869.

THIRTEENTH ANNUAL STATEMENT.

In conformity with the requirements of their Charter, the Company publish the following, for the year ending December 31, 1868.

Amount of Premiums for the year ending December 31, 1868, viz:

On Fire Risks	$128,974 95	
On Marine Risks	87,144 71	
On River Risks	92,475 97	
	$281,506 50	
Add Unterminated Risks for 1867	$60,412 00	
		$347,913 50
Deduct Unterminated Risks for 1868	$60,334 00	
Returned Premiums	3,033 17	
		$62,250 17
Net Earned Premiums for 1868		$304,739 42
Losses paid during the same period, viz		
On Fire Risks	$30,910 48	
On Marine Risks	19,299 34	
On River Risks	97,202 04	
	$146,400 86	
Expenses, Taxes, Discount on Premiums, Rent Account, Re-Insurances, Interest on Scrips and Profit and Loss, less Discount and Interest	$50,390 51	
		$197,321 37
Net Profits		$107,320 05

The Company have the following assets:

Consolidated and Railroad City Bonds, (lowest market cash value)	$354,750 00
State Bonds, do	15,300 00
Bank and Gas Stock, do	105,000 00
Loans and Pledges	33,810 27
Loans on Mortgage	82,200 00
Bills Receivable	7,875 00
Premiums in Course of Collection	34,796 65
Scrips of other Insurance Companies	10,361 87
Coupons on State and Railroad Bonds, not collected	19,000 00
Uncurrent Funds	4,000 00
Cash on hand	124,542 27
Total Assets	$[illegible]

The above Statement is a just, true and correct transcript from the books of the Company.

THOMAS SLOO, President.
THOS. ANDERSON, Secretary.

STATE OF LOUISIANA, PARISH OF ORLEANS, City of New Orleans.

Sworn to and subscribed before me, this eighteenth day of January, 1869.

A. SHELLY, Second Justice of the Peace, For the parish of Orleans.

The Board of Directors have resolved to pay SIX PER CENT INTEREST on the outstanding Certificates of Profits. Also TWENTY FIVE PER CENT on the balance of the Scrips of the year 1866, on and after the second Monday of February 1869. And they have further declared a Scrip Dividend of SIXTY PER CENT on the Net Earned Participating Premiums for the year ending Dec 31, 1868, for which Certificates will be issued on and after the 15th day of March next.

THOMAS SLOO, President.
THOS. ANDERSON, Secretary.
J. G. GAINES, Vice President.

—Directors—
JOHN G. GAINES, E. J. HART,
HENRY RENSHAW, J. C. RICKS,
H. T. LONSDALE, I. H. STAUFFER,
S. BISCOE, J. S. BRES,
J. C. BARELLI, I. N. MARKS,
HUGH WILSON, THOS. SLOO.
Jan 19 1m

N. O. Mutual Insurance Company,

Corner Canal and Camp Streets.

NINTH ANNUAL STATEMENT.

Premiums during the year ending 31st December, 1868:

On Fire Risks	$281,794 26	
On Marine	43,215 94	
On Fire	32,307 61	
Total Premiums		$413,387 81
Less: Premiums unearned 31st December, 1868	$115,120 00	
Return Premiums	7,539 42	
		$122,659 42
Net earned Premiums		$290,706 39
Losses: On Fire Risks	$ 65,364 53	
On Marine Risks	56,812 20	
On River Risks	3,670 61	
	$121,384 42	
Taxes	15,936 07	
Reinsurance	5,811 54	
General expenses, less interest account	11,150 57	
Interest on outstanding scrips	27,544 90	
		$180,179 30
Profit		$110,535 10

The Company have the following assets:

Bills receivable for premiums	$ 7,457 76
Pledge and Mortgage Notes	225,341 65
Due by individuals for premiums in course of collection	62,665 07
Gas Light Co., City R. R. Co., City Bonds, etc., etc	150,636 94
Scrips of other companies	20,000 35
Real estate	79,662 77
Cash on hand	65,000 66
	$[illegible]
Less Depreciation on the above	58,644 42
Net available assets	$[illegible]
Less Unclaimed interest on Scrips	$ 3,511 50
Interest payable on outstanding Scrips	27,658 00—31,169 50
	$403,[illegible]

The above statement is a true and correct transcript from the books of the Company.

J. TUYES, President.
J. W. HINCKS, Secretary.

PARISH OF ORLEANS, City of New Orleans.

Sworn to and subscribed before me, this 16th day of January, 1869. JOSEPH CUVELLIER, Notary Public.

At a meeting of the Board of Directors, held on the 14th inst., it was resolved to declare a scrip dividend of forty per cent. on the net-earned participating premiums for the year ending on the 31st December, 1868, for which certificates will be issued on and after the first of March, and have further resolved to pay six per cent interest on the outstanding certificates of scrip, on and after the second Monday of March, 1869.

—DIRECTORS—
Geo. Urquhart, Chas. Lafitte,
A. Rochereau, M. Payro,
G. W. Sabcock, W. T. Williams,
T. B. Blanchard, Aug. Reichard,
W. Steven, E. Miltenberger,
J. A. White, J. Tuyes.
16th January 1869. jan19

D. APPLETON & CO., Publishers,

90, 92 & 94 Grand St. N. Y.,

Will commence, in March, the publication of

APPLETONS' JOURNAL,

A WEEKLY PAPER,

DEVOTED TO LITERATURE, SCIENCE AND ART

APPLETONS' JOURNAL will be devoted to popular current Literature, an organ of advanced opinion with respect to all the great interests of society, of popular Science in its best sense, and of Art.

The department of Literature will embrace—
Fiction, in the form of both Serial Novels and Short Stories;
Essays upon Literary and Social Topics;
Sketches of Travel and Adventure;
Discussions upon Art, Books and kindred themes;
Papers upon all the various subjects that pertain to the pursuits and recreations of the people, whether of town or country, and
Poems by our foremost poets.

A distinctive feature will be a fuller treatment of Science than is prevalent in popular journals. In this branch the Publishers have secured the services of the ablest and most authoritative thinkers men who combine large and accurate knowledge with the power of clear and impressive statement.

Education, in its various aspects, personal and public, at home, in the school and in the college, in its principles as a science, and in its practice as an art, will receive the full consideration to which it is undeniably entitled.

Illustrations will form an important feature in the plan of the JOURNAL. Each number will be accompanied by either an

Illustrated Supplement on some popular theme,

A Steel Engraving in the best style of the Art, or a large Cartoon engraved on wood.

Novelty, freshness, and continual change will be aimed at in this department. The illustrations will usually be valuable as works of art; those on steel, and the Cartoons, consisting of views of American scenery, by our most distinguished painters, and illustrations of character and life by our foremost draughtsmen. They will be printed with extra care on separate sheets, and may be either bound in the volume at the close of the year, or framed to hang upon the wall. The JOURNAL, in this feature, will be unlike any other.

APPLETONS' JOURNAL will aim to be vigorous, earnest, and capable; valuable as an organ of thought, and pleasing to all the members of the household on account of its varied, sound, and entertaining literature.

Arrangements are in progress to secure original contributions from distinguished writers, both of Europe and America.

In the first number will be commenced

The New Story,

BY THE GREAT FRENCH WRITER,

VICTOR HUGO,

ENTITLED

"THE MAN WHO LAUGHS,"

(Originally announced under the title of "BY THE KING'S COMMAND,")

For which the French publishers paid the distinguished Author $[illegible] francs.

This novel has been in the author's workshop for twenty years, the idea of it having arisen in his mind contemporaneously with that of "Les Misérables." M. Hugo here tries his powers in a new field, that of English history and English character, on which he has been a student and observer during his Jersey exile.

Price 10 Cents per number, or $4.00 per annum, in advance.

For sale by all Newsmen.

Terms for clubs may be obtained of the Publishers. Specimen copies sent gratis upon application.

The postage within the United States, for the JOURNAL, is 20 cents a year, payable yearly, semi-yearly, or quarterly, in advance, at the office where received. Subscriptions from Canada must be accompanied with 20 cents additional, to prepay the United States postage.

In remitting by mail, a post-office order or draft, payable to the order of D. Appleton & Co., is preferable to bank notes, as, if lost, the order or draft can be recovered without loss to the sender. In ordering the JOURNAL, the name should be clearly given, with the post-office, county, and State in full.

Premium Cooperage.

TO MERCHANTS AND PLANTERS.

THE undersigned calls the attention of Merchants and Planters to his large stock of Molasses, Barrels and Half Barrels, Sugar Hogsheads; also has constantly on hand a large stock of Hogshead and Barrel Hoop-poles, which he is prepared to offer at moderate prices and free of delivery.

R. J. [illegible]

31, 33 and 35 Front sts., between Canal and Bienville. (Sugar Landing.) Office No. 35.

Rich Marriage Gifts.

THE RICHEST GIFT which a Young Man can present to his Bride, is a sound constitution and a pure heart. Essays on these subjects, with the humane views of benevolent Physicians, sent in sealed letter envelopes, free of charge. Address, HOWARD ASSOCIATION, Box P, Philadelphia, Pa.

THE NEW ORLEANS DAILY BEE

DUFOUR & LIMET, PUBLISHERS.

Office, No. 73 Chartres street.

NEW ORLEANS, March 1, 1869.

RATES OF ADVERTISING.

Squares.	1 month net.	2 mos. net.	3 mos. net.	6 mos. net.	12 mos. net.
One	$12	$22	$30	$40	$75
Two	22	36	50	80	125
Three	30	45	70	110	175
Four	38	60	90	140	225
Five	46	80	105	170	270
Six	54	88	120	200	320
Seven	60	106	135	230	375
Eight	65	116	160	250	420
Nine	70	126	165	290	460
Ten	76	136	180	320	505
Eleven	80	146	190	350	540
Twelve	86	156	210	380	580
Thirteen	90	165	225	410	620
Fourteen	96	175	230	450	660
Fifteen	100	185	240	480	700
Thirty	175	320	400	750	1200

THE SEMI-WEEKLY BEE

Is published every Tuesday and Saturday mornings. Subscription, $5 per annum, in advance. Single copies ten cents.

RATES OF ADVERTISING.

Squares.	1 mo.	2 mos.	3 mos.	6 mos.	12 mos.
One	$5 net.	$9 net.	$ [illegible] net.	$[illegible] net.	$[illegible] net.
Two	9	16	20	[illegible]	50
Three	12	22	30	[illegible]	70
Four	15	27	35	[illegible]	90
Five	19	32	42	[illegible]	110
Ten	30	55	75	[illegible]	200
Fifteen	40	75	100	[illegible]	280
Thirty	70	130	[illegible]	[illegible]	480

MOUND CITY

Mutual Life Insurance Company

OF ST. LOUIS, MISSOURI.

Cash Capital of $150,000 already paid in, with a guaranteed Capital of $500,000.

OFFICERS
Of Parent Office in St. Louis

JAS. B. EADS, President.
A. H. BUCKNER, Vice President.
WM. HANLEY, Secretary.
C. O. McHATTON, General Agent.
W. HATCH, Medical Officer.
W. W. GRISSOM, Consulting Physician.
JOHN F. THOMPSON, Actuary.

DIRECTORS
JAS. H. LUCAS, W. H. JENNINGS,
A. M. BRITTON, JAS. B. EADS,
S. A. HATCH, JAS. G. [illegible],
CHAS. McLAREN, A. H. BUCKNER.

OFFICERS OF LOUISIANA AGENCY
Governor C. H. MOUTON, President.
Judge E. T. MERRICK, Vice President.
B. B. SIMMES, Secretary.

MEDICAL EXAMINERS.
W. G. AUSTIN, M. D. J. N. FOLWELL, M. D.

LOUISIANA DIRECTORS.
Governor C. H. MOUTON, of C. H. Mouton & Co.
Judge E. T. MERRICK, of Race, Foster & E. T. Merrick.
F. H. HATCH, of [illegible] Smith & Co.
C. CHIEM, of [illegible]
JAMES JACKSON, [illegible]
GUSTAVE [illegible]
THOMAS FITZWILLIAM, [illegible]
B. B. MORSE, [illegible] City Hotel.
General B. B. SIMMES.

The Mound City Life Insurance Company being a Home Institution, should be preferred by Louisianians... [illegible]

All kinds of Policies are issued by this Company and no [illegible]

This Company makes no charge for policy fees or stamps.

The Louisiana Branch Office is in the Moore Building [illegible] City Hotel, New Orleans.

B. B. SIMMES, State Agent for Louisiana.

DRUGS, CHEMICALS, &c.

BALL, LYONS & CO,

IMPORTERS

—AND—

WHOLESALE DRUGGISTS,

42 & 44.....CAMP STREET.....42 & 44

—AND—

113, 115 & 117 Gravier St. 113, 115 & 117

Always on Hand

A Large Stock of French Patent Medicines,

—Such as—

CAPSULES MOTHES, CAPSULES RAQUIN, PILULES DE VALLET, CHARBON DE BELLOC, PEPSINE BOUDAULT, ETC., ETC.

DRUGS, AMERICAN PATENT MEDICINES, CHEMICALS, OILS, LIQUORS, PERFUMERIES, PAINTS, INSTRUMENTS, GLASSWARE, WINDOW GLASS, Etc. Etc. Etc.

Each new arrival from the North and Europe adds to the very extensive stock of the firm.

Apothecaries, Grocers, Country Dealers, Planters supplied speedily on MOST LIBERAL TERMS with every article in the Drug line they may require.

Everything sold guaranteed of the VERY BEST QUALITY.

Prices as Low as Any Other Store.

Store opened for all those who may wish to examine the stock, inquire for prices, etc.

BALL, LYONS & CO.
42 & 44, Camp Street, and
113, 115 & 117 Gravier Street
jan19 eod 4m

AYER'S SARSAPARILLA,

FOR PURIFYING THE BLOOD

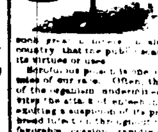

The reputation this excellent medicine enjoys is derived from its cures, many of which are truly marvellous... [illegible]

Scrofulous poison is one of the most destructive enemies of our race... [illegible]

Syphilis or Venereal and Mercurial Diseases are cured by it, though a long time is required for subduing these obstinate maladies by any medicine... [illegible]

PREPARED BY

Dr. J. C. AYER & CO., Lowell, Mass.,

PRACTICAL AND ANALYTICAL CHEMISTS.

Sold by E. J. HART & CO., WHEELOCK, FINLAY & CO., FLEMING'S PATENT MEDICINE DEPOT, New Orleans, and by all Druggists everywhere. jan31 4meod

Rupture Cured

BY USING

DR. FERRISS' PATENT SUPPORTER TRUSS.

The Most Efficient, Comfortable and Secure Truss in Use.

CONSTRUCTED UPON AN ENTIRELY NEW PRINCIPLE.

IT is entirely different in principle and action from any now in use... [illegible]

It has no springs and no band... [illegible]

It is as comfortable, light or dry as a glove. It adapts itself to any position... [illegible]

Permanently Cures the most obstinate cases... [illegible]

With an experience of more than ten years' practice in the Treatment and Cure of Rupture and Hernia, I can promise more Perfect Relief, Comfort and Security and a more Rapid Improvement than can be obtained by any other Person or Appliance in the South without regard to the age of the patient or length of time afflicted.

Refers to Dr. W. Stone and the Profession generally.

DR. T. ST. C. FERRISS.
Office No. 8 St. Charles street, up stairs.
Hours—From 10 a. m. to 4 p. m.

LUMBER! LUMBER!

GEORGE MERZ,

Planing Mill and Lumber Yard, Corner Toulouse and Robertson Streets, (Old Basin.)

SEASONED and other Wood, Sashes, Blinds, Doors and all kind of building material are offered to the trade at the lowest prices.

Orders promptly attended to. 1y61 1y

MARINE NEWS.

Office of the New Orleans Bee, THURSDAY, April 1, 1869.

CLEARED YESTERDAY.

Steamship Agnes, Wilson, for Galveston and Indianola, C A Whitney & co.
Steamer Bismarck, Ehricke, for St Louis. Master.
Ship Arthur, (Br) Cousin, for Liverpool, Jos A Bryson.
Bark Veteran, Colbraith, for Jersey City, E R Foote.
Brig Rustan (Br) Eden, for Ouion, (B H) Edw Pinbury.
Schr Joe Long, Perry, for Matanzas, E R Foote.
Schr Lizzie Lane, Webster, for Ruatan Island, Edw Pinbury.

ARRIVED YESTERDAY.

North German Steamship Teutonia, Barends, from Hamburg 1st via Havre 4th and Havana 26th inst, to Williams, Ruperti & co—4th district.
Steamship Morgan, Talbot, from Indianola, via Galveston, C A Whitney & co—3d district.
Steamship [illegible], from Tampico, via Galveston [illegible] district.
Steamship [illegible] from Newport, (Wales) 4th inst [illegible].
Steamship [illegible], from South West Pass, [illegible] steamship Teutonia)—1st district.
Steamer Louise, Hopkins, from Mobile.

ARRIVALS AT NEW BASIN.

Schr Chas Perry, from Tangipahoa—6 cords wood 90 bbls shells.
Schr Wave, from Fish River—100 bbls rosin and turpentine.
Schr Maria Washington, from Pearl River—25,000 feet lumber.
Schr Mary M, from Pascagoula—30,000 feet lumber.
Schr Elizabeth Ann, from Amite River—10,000 shingles [illegible]
Schr Victoria, from Amite River—10,000 shingles 10,000 staves 24 cords wood.
Schr Martha D, from Pascagoula—35,000 feet lumber.

ARRIVALS AT OLD BASIN.

Schr Ophelia, from Bay St Louis—600 bbls charcoal.
Schr Louisa, from [illegible]—cords wood.
Schr Dorcas, from [illegible] bbls sand.
Sloop Mary Ann, from Pontchoula—5 bales moss.

—STEAMBOATS—

Celeste, Crouch, from Floyd.
J M Sharp, Ancoin, from Bayou Lafourche.
New Era, Dodds, from Donaldsonville.
Lee, Hodge, from Jefferson.

DOMESTIC PORTS.

Boston, March 25—Arr fm N Orls bark Jennie Cobb, Crocker and schr Todd Davis.
Baltimore, March 25—Arr fm N Orls, via Havana and Key West, steamship Liberty, Reed.
[illegible] March 24th—Arr fm N Orls brig Dexter, Washburn.
Philadelphia, March 25—Sld for N Orleans, steamship Yazoo, Catharine, via Key West and Havana.

FOREIGN PORTS.

Barcelona, March 11—Sld fm Reyan for N Orls, bark [illegible].
[illegible] March 18—Arr fm Galveston, bark Anton, [illegible].
[illegible] March 4—Arr fm N Orleans, brig Masasia, Chipman.
Liverpool, March 11—Sld for Galveston, bark Herbert, [illegible] 11th, ldg for Galveston, bark Transport, Lolish.

BELOW COMING UP

Steamship Merrimac, [illegible], from Barton, Honduras.
Ship [illegible], from Havre to Loved & Bailey—.
Bark [illegible], from Liverpool Jan 25th, to Mercer, Kidd & co.
Bark Miss Kate [illegible], from Liverpool Jan 18th [illegible].
Brig Potomac, Gibbons, from Havana, to Chaffraix & Agar.
Brig Neva, [illegible], from Havana, to Puig Brothers.
Schr Joe Long, Perry, from Matanzas, to A Coutnelle & co.

EXPORTS

INDIANOLA AND GALVESTON—Per steamship Agnes—[illegible] bbls whisky 250 bbls flour 30 bbls potatoes coffee and sundries.
ST LOUIS—Per steamer Bismarck—1716 bars railroad iron.
JERSEY CITY—Per bark Veteran—280 walnut logs 60 empty bbls.
LIVERPOOL—Per bark Arthur—2935 bales cotton [illegible] staves.
OMOA—Per [illegible] 5 bbls rice 10 bbls whisky 5 bbls potatoes [illegible] kegs and sundries.
MATANZAS—Per schr Joe Long—466 empty hhds.
RUATAN ISLAND—Per schr Lizzie Lane—21 bbls flour 4 bbls pork and sundries.

IMPORTS

HAMBURG VIA HAVRE SOUTHAMPTON AND HAVANA—Per steamship Teutonia—[illegible]

[illegible]

RECEIPTS FROM THE INTERIOR

[illegible]

N O JACKSON AND G N R R

[illegible]

OPELOUSAS RAILROAD.

[illegible]

LIST OF VESSELS

Cleared and Sailed for New Orleans, APRIL 1, 1869.

NEW YORK.

Steamship Gen Grant, Quick.....sailed March 27
Steamship Geo Washington, Gager.....sailed March 27
Steamship [illegible].....sailed March 27
Steamship [illegible].....sailed March 27
Bark [illegible].....sailed March [illegible]
Brig E Stowe, Harkness.....sailed March [illegible]
Schr Mattie E Taler, [illegible].....cleared March 1
Schr Jeremiah, Sampson.....sld 26

BOSTON.

Steamship Concordia, Sears.....sailed March 27
Ship Cummings, Minot.....cleared March 19

PHILADELPHIA.

Steamship Yazoo, Catharine.....sailed March 25
Schr Mattie, Lippet.....cleared March 17

ROCKLAND, ME.

Schr Edith Hall, Snow.....sailed March 3

LIVERPOOL.

Steamship Oliede, Lead.....sailed March 3
Ship [illegible].....sailed Feb 27
Ship [illegible].....sailed Feb 25
Ship [illegible].....sailed Feb 19
Ship [illegible].....sailed Feb 19
Ship [illegible].....sailed Feb 12
Ship [illegible].....sailed Feb 12
Ship [illegible].....sailed Jan 31
Ship [illegible].....sailed Jan 25
Ship [illegible].....sailed Jan 22
Ship [illegible].....sailed Jan 21
Ship [illegible].....sailed Jan 11
Bark [illegible].....sailed Jan 9
Bark [illegible].....sailed Feb 23
Bark Rosetta McNeil, Kelsall.....cleared Jan 30

LONDON.

Ship Canterbury, McLean.....cleared Jan 13

SHIELDS.

Ship J W Ball, Davis.....sailed Feb 26
Ship J W Boys, ...sailed Feb 19

BRISTOL, ENG.

Ship Mary Fry, Fry.....sailed Feb 21
Ship Kaleo, Morrison.....sailed Feb 13

CARDIFF, WALES.

Ship Polar Star, Harding.....sailed March 6
Ship St Louis, Gooding.....sailed March 3
Ship Mount Sumit, ...sailed Dec 17
Ship Margaret, Smith.....sailed Dec 14

NEWPORT, WALES.

Ship Marathon, Towns.....sailed Feb 23
Ship Sunrise, Chase.....sailed Feb 15

ISLE OF WIGHT.

Ship J B Carr, ...sailed Feb 22

HAVRE.

Ship Gettysburg, Kirk.....sailed Feb 13
Bark Mary Ann, McKay.....sailed Feb 15
Brig L M Long, Amos.....sailed Jan 5

BORDEAUX.

Ship Fortuna, Bab.....sailed Jan 27

MARSEILLES.

Ship Harvest Moon, Bartlett.....sailed Feb 15

CETTE.

Bark Fanny Keler, Lecocq.....sailed Feb 14

GENOA.

Brig Caroline, Davis.....sailed Feb 19

RIO DE JANEIRO.

Brig Moley, Knott.....sailed Feb 6
Brig [illegible].....sailed Feb 5
Brig [illegible].....loading Feb 25
Brig [illegible].....loading Jan 28
Brig [illegible].....loading Jan 25
Brig Sea Gull, ...loading Jan 24

MESSINA.

Brig A G Jewett, Reed.....sailed Feb 20

BREMEN.

Ship Doretta, Schulken.....sailed March 4
Bark Antoinette, ...sailed Feb 22

ANTWERP.

Bark Dorothea, ...sailed March 4

MILFORD HAVEN.

Ship Lady Clare, Mount.....sailed Feb 10

MECHANICS' AND AGRICULTURAL FAIR ASSOCIATION OF LOUISIANA.

PRIZE COMPOSITIONS.

NOTICE.—Teachers of Public or of Private Schools, whose pupils desire to compete for SIX GOLD MEDALS to be awarded at the State Fair, are invited to select the ten best ORIGINAL COMPOSITIONS, written in the English or the French language, by such pupils as are in school at the present time... [illegible] with the full names and residences of the writers, in a sealed envelope addressed to the undersigned committee, No. 39 Burgundy street.

By request of the Fair Association.

ALEX. DIMITRY,
ROB'T M. LUSHER,
WM. O. ROGERS, } Committee.

RAILROADS, &c.

New All Rail Route

TO CHATTANOOGA, ROME, ATLANTA, AUGUSTA, CHARLESTON, WILMINGTON, And other points in East Tennessee, Georgia and the Carolinas.

VIA SELMA.

Passengers by the 7 a. m. train of the New Orleans, Jackson and Great Northern Railroad make close connections to above points.

Only three changes of cars between New Orleans and Atlanta.

Time to Atlanta only 44 hours.
Five hours quicker than any other route.
Fare as low as by any other route.
Baggage checked through.
Inquire for tickets via Selma.

Tickets by this route may be obtained at General Ticket Office, corner Camp and Common streets, under City Hotel, and at the Depot of the N. O. J. and G. N. R. R., Calliope street.

Freights to all the above points transported on through cars without breaking bulk.

Bills of lading given and rates guaranteed by JOHN B. PECK, General Agent, Selma Line.

Office, N. O., J. and G. N. R. R., Office, 144 Fellows Hall.

General Railroad and Steamboat TICKET OFFICE,

Corner St. Charles and Common streets, (Under St. Charles Hotel.)

Passengers going to any point in the North by land to Cairo, can purchase their Through Tickets AT THIS OFFICE.

Tickets good by ALL BOATS, and good UNTIL USED.

Passengers that have bought their Boat Ticket to Cairo can purchase at THIS OFFICE their Railroad Ticket from Cairo to any point in the North and can also engage Sleeping Cars saving time, trouble and money. [mh4 3m] WM. BEGELL, Ticket Agent.

New Orleans, Opelousas and Great Western Railroad.

U. S. MAIL ROUTE BETWEEN NEW ORLEANS AND WESTERN LOUISIANA AND TEXAS.

The Railroad FERRY BOAT will leave the foot of St. Ann street, opposite Jackson Square, DAILY, at 7½ a. m., connecting with the PASSENGER TRAIN leaving Algiers at 8 a. m.

Freight for stations on the road, for landings on the Teche, and for Opelousas, deliverable at New Iberia or St. Martinville, received daily, (Sundays excepted) from 7 a. m. to 5 p. m. at the foot of St. Ann street.

Freight for all points on Bayou Lafourche between Labadieville and Lockport, for Bayou Boeuf, and for Houma, will be received and transported through via Raceland, Lafourche and Terrebonne stations, as through steamboat rates.

All outward freight payable at the time of shipment and all inward freight on delivery.

G. W. R. BAYLEY, Superintendent.

Queen Fire INSURANCE COMPANY, —OF— LIVERPOOL AND LONDON.

THE undersigned having been appointed Agent for New Orleans and the vicinity of the QUEEN FIRE INSURANCE COMPANY is prepared to take risks on Cotton and other Merchandise, Buildings, Dwellings, Household Furniture, etc.

Under their name "GEORGE ADLARD, Esq., Manager and General Agent for the United States," the rates of Premium charged by this Company are, and will continue to be, those established by the New Orleans Board of Underwriters. Losses adjusted and promptly paid without reference to England.

EDWARD COCHRAN.

Office Sun Mutual Insurance Company, 14 Carondelet St.

The Agent is permitted to refer to Adolph Schreiber, Esq., J. J. Forstall & Sons, Schreiber & [illegible], Adams, Esq., Piedmont Cotton Mutual Insurance Company, Geo. Briggs, Esq., President Crescent Mutual Insurance Company, Gen. G. T. Beauregard, President N. O. Jackson & Great Northern Railroad.

Home Mutual Insurance Company OF NEW ORLEANS

Office, No. 78 Camp Street, Corner of Natchez street

SEVENTEENTH YEAR.

Assets on the 31st December 1868.....$1,143,114 97

ALFRED MOULTON, President.
WM. M. PERKINS, Vice President.
A. W. [illegible], Secretary.

This Company continues to issue Policies on FIRE, RIVER and MARINE risks at the current rates of premium.

TRUSTEES:
E. K. Converse, Octave Voorhies,
Alfred Wyeth, A. H. May,
Robert Hare, J. M. Allen,
E. M. Horn, Jno. T. Moore,
Wm. Chambers, Jos. L. [illegible],
D. A. Chaffraix, [illegible]
feb [illegible] W. H. Perkins.

SPRING OF 1869.

CLOTHING AT A BARGAIN!

—AT—

LEON GODCHAUX,

81 & 83.....Canal Street.....81 & 83

—AND—

213, 215 & 217.....OLD LEVEE.....213, 215 & 217

The FINEST Stock of Ready Made CLOTHING to be found.

Employing daily upwards of 200 workmen for the Manufacture of Clothing, I have an IMMENSE ADVANTAGE over other houses and am enabled to offer EXTRAORDINARY BARGAINS to my Customers and to the Public.

Two first-class Cutters are also connected with my Establishments, and persons wishing to have their Clothes made to order will find no other so great advantages both in regard to the elegance of the cut, the workmanship and prices of the Goods.

I have also on hand an extensive assortment of CLOTHS and CASSIMERES from the first European Factories, to which the attention of Merchant Tailors is asked and which I will sell by the piece and otherwise, on good terms.

LEON GODCHAUX,
81 and 83 Canal street, and
213, 215 and 217 Old Levee street.

The attention of Mothers is called to my beautiful assortment of Children's First Communion Clothing.
mh 14m

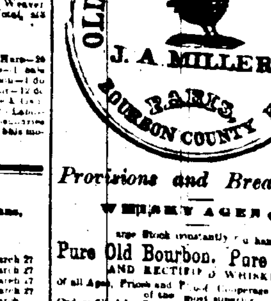

Provisions and Breadstuffs.

WHISKEY AGENCY.

Large Stock constantly on hand of

Pure Old Bourbon, Pure Old Rye

AND RECTIFIED WHISKIES

of all Ages, Prices and Proof, Cooperage and Quality of the most superior.

Orders filled for Sugar, Molasses, Coffee, Naval Stores, Cotton, Bagging and Rope, Corn, Hay, etc.

Advances made on Consignments to Messrs F. D. COBB & CO., New York. COBB, DOLHONDE & CO., 37 Natchez street.
lan 22 jly31—tuth & fr

St. Louis Church of the City of New Orleans.

NOTICE OF ELECTION.

THE Pewholders of said Church are hereby notified that an election for TWO WARDENS will be held at the Secretary's office, No. 2 St. Ann street, on MONDAY the 5th of April next, between the hours of 9 a. m. and 2 p. m. in conformity with the Statute of the Charter of the Corporation of the Church of St. Louis of the City of New Orleans, approved March 1805.

mh29 [illegible] LE PRADOS, Secretary.

Sale of Warehoused and Unclaimed Goods.

United States Custom House, New Orleans, Collector's Office, March 1869.

JAMES NELLIGAN, Auctioneer.

THE following goods having remained in Warehouse for more than one year... will be sold at public auction in accordance with law and the regulations of the Treasury Department, at Warehouse No 1, Custom House Building, on FRIDAY, April 9th, at 10 o'clock a. m.

UNCLAIMED [illegible]

WAREHOUSED OVER THREE YEARS— [illegible]

W. C. GRAY, Special Deputy Collector.
mh30 [illegible]

Velocipedes—Velocipedes

At Reasonable Prices.

We are in receipt of an invoice, to arrive on Monday next.

A. MARSH DENMAN & CO., Corner Carondelet and Gravier streets.
mh29

LEEDS'S FOUNDRY,

(ESTABLISHED IN 1825.)

Corner of Delord and Foucher Streets.

WE beg leave to inform our friends and the public generally that we are prepared, as formerly, to manufacture Steam Engines, Boilers, Sugar Mills, Sugar Kettles, Draining Machines, Saw Mills, Cotton Presses, Horsell Screws, Gin Gearing, Furnace Mouths, Grate Bars, all kinds of Plantation and Steamboat Works, and every description of Machinery for the South.

JULIUS LOEFFLER,

(Successor to Chas. Loeffler,)

—GAS FITTER—

AND DEALER IN

Gas Fixtures, Gas Pipes, Fittings, Etc., NO. 135 CHARTRES STREET, Between St. Louis and Toulouse, New Orleans.

(ESTABLISHED IN 1888.)

Chocolate. Chocolate.

P. GISCLON,

119.....ROYAL STREET.....119

Torrefied Coffee and Ground Coffee of EVERY GRADE. ALL KINDS OF CANDIES AND JELLIES

NO one can now question the superiority of all goods from P. Gisclon's house, 119 Royal street, on account of its success for the last twenty years, and which is enabled, goods of superior merits... [illegible] Call and judge for yourselves.

P. GISCLON, 119 Royal street.