L'Abeille de la Nouvelle-Orléans.

BUREAUX: Rue de Chartres, No 73, NOUVELLE-ORLEANS, SAMEDI MATIN, 20 MARS 1869. 42e année—Vol. XLII.

DUFOUR & LIMET, propriétaires-gérants.

NOUVELLE-ORLEANS: SAMEDI MATIN, 20 MARS.

VENTES A L'ENCAN DE CE JOUR.

Pour les détails, voir aux annonces.

Par le Shérif, à la Bourse des Négociants et des Encanteurs, rue Royale, à midi—deux portions de terre situées dans la paroisse Pointe Coupée, au coté Etat, à l'endroit connu sous le nom de Raccourci, avec toutes les bâtisses et améliorations qui s'y trouvent. Aussi, un terrain situé dans le Deuxième District, avec toutes les bâtisses et améliorations qui s'y trouvent, rue Bourgogne, entre St Louis et Conti. Aussi, une portion de terre dans le Troisième District, avec toutes les bâtisses et améliorations qui s'y trouvent, face à la rue des Français, entre Moreau et de la Victoire. Aussi, un terrain dans le Quatrième District, dans l'îlet borné par les rues Laurent, Joséphine, Waltz et le Canal Gormley et la rue St-André, avec toutes les bâtisses et améliorations qui s'y trouvent. Aussi, tous les droits, titres et intérêt à l'occupation d'une maison en briques à trois étages située au No 178 rue St Charles.

Par C. E. Fortier, à la Bourse d'Encan St Charles, dans la Rotonde de l'Hôtel St Charles—un terrain situé dans le Deuxième District, avec une maison en bois, cuisine en bois à étage, etc, rue Villeré, entre St Philip, pres Dumaine.

Par G. E. Girardey & Co, à midi, à la Bourse des Négociants et des Encanteurs, rue Royale—vingt actions de la Compagnie d'Assurance Hope.

Par S. Guinault, à la Bourse d'Encan St Charles, rue St Charles, à midi—deux lots de terre situés dans le Troisième District, face à la rue Mandeville, entre Morales et Urquhart. Aussi, une propriété de valeur, dans le Passage de la Bourse, No 115, entre St Louis et Conti; 26 lots de terre formant un îlet entier, borné par les rues Gasquet, Palmyre, Alexandre et Durat. Aussi, vente à long crédit, de deux propriétés bien situées dans le Premier et le Deuxième District, l'une face à la rue St Claude, entre le Chemin du Bayou et la rue du Quartier, l'autre est contiguë.

Par G. de Feriet, à la Bourse d'Encan St Charles, dans la Rotonde de l'Hôtel St Charles, à midi—une grande résidence agréable rue de la Paix, dans l'îlet borné par cette rue et par celles Esplanade, Bourbon et Royale, et une autre propriété dans le même îlet. Aussi, un magasin de prix, en briques, à 2 étages, dans la rue Victoire, entre les rues Champs-Elysées et Marigny. Aussi, deux résidences basses, récemment achevées, une petite maison et terrain dans la rue Morales, entre Louisa et Clouet. Aussi, un terrain de choix pour bâtir sur le Chemin du Bayou, entre les rues Villeré et Robertson. Aussi, un lot de terre avec toutes les bâtisses qui s'y trouvent, dans le Troisième District, rue de Chartres, entre Esplanade et Faix. Aussi, un magnifique magasin en briques, à trois étages, et à mansarde, au coin des rues Quartier et [illegible] Levée, dans le voisinage immédiat du Marché Français. Une agréable résidence en briques dans la rue de la Douane, entre les rues Dauphine et Bourgogne. Aussi, une magnifique résidence No 290 du Chemin du Bayou, entre les rues Roman et Derbigny. Aussi, vente positive d'une résidence en briques, à trois étages, No 59 de la rue de l'Esplanade, entre les rues Royale et Chartres, et d'un excellent emplacement de commerce, No 17 de la rue Toulouse, entre Dauphine et Bourgogne. Aussi, vente positive d'une résidence à étage de très grand prix, dans la rue de Chartres, entre les rues Marigny et Mandeville, et un terrain de clé, situé dans la rue Marigny, entre les rues Chartres et Royale, entre deux lignes de chars de la ville.

Par E. Roger & Co, à 10 heures, à leurs salles d'encan rue Vieille Levée—200 caisses bottes et souliers, et 100 douzaines chapeaux, et une facture de sacs de voyage.

Par Nash & Hodgson, à 11 heures, à la Presse à coton de Seymour, Troisième District—50 balles de coton légèrement avariées, retirées du steamer Pantheon.

Par O. Valeton, à 11 heures, au No 43, rue Tchoupitoulas—100 caisses de Champagne, Duc de Montebello.

Par Montgomery Bro. & Co, aux écuries de F. Lime, rue Gravier, à 10½ heures, de beaux chevaux de selle et de harnais, par paire et seuls, beaux mulets d'habitation et de ville, jolis buggies couverts et découverts, harnais, selle, &c. Et à leur salle d'encan, rue du Camp, à 11 heures.—Un assortiment général de meubles, tapis, tableaux, gravures, etc.

Par J. Dejan Jr, aux écuries de Dr Elliott, coin Gravier et Baronne—des chevaux appareillés, de traits et de montures.

Par Placide J. Spear, au No 36 de la rue Bienville—magnifiques lustres en bronze, armes et brides américaines, glaces françaises, &c; magnifique piano d'Erard.

Par Hoffman, Marks & Co, au No 38 de la rue de Chartres—"notions," articles de fantaisie et marchandises sèches.

Par Vincent & Co, au No 16 de la rue de Chartres—habillements, lingerie de messieurs et chapeaux.

☞ Achetez vos conserves et chocolat chez M. Ernest Turpin, 98 Vieille-Levée.

ESSAYEZ LES CIGARES DE GEORGE ALCES, 85.........Rue des Remparts.........185

ATTENTION!

☞ Ventes importantes de propriétés améliorées de valeur, par le Shérif.

Nous appelons l'attention du public sur les ventes à l'encan qui auront lieu aujourd'hui à la Bourse des Négociants et des Encanteurs, rue Royale, par le ministère du Shérif, que nous comprennent:

1o—Une habitation sucrée, située à Raccourci, Paroisse Pointe Coupée.

2o—Une agréable résidence pour famille, située rue Bourgogne, entre celles St Louis et Conti, Deuxième District.

3o—Un terrain avec les bâtisses et améliorations qui s'y trouvent, situé rue Delord, entre celles de la Nouvelle-Levée et Louisa, Premier District.

4o—Un terrain avec les bâtisses et améliorations qui s'y trouvent, situé rue Joséphine, entre celles Laurent et White, Quatrième District.

5o—Un terrain avec les bâtisses et améliorations qui s'y trouvent, situé rue d'Enghien, entre celles des Grands Hommes et de Craps, Troisième District.

6o—Et un autre terrain avec bâtisses et améliorations qui s'y trouvent, situé rue Français, entre celles de la Victoire et Moreau, même District.

Aussi, le droit d'occupation suivant bail de la maison en briques à trois étages, No 119 rue St Charles, Premier District.

Pour le détail et les conditions—Voir aux annonces.

☞ G. DE FERIET, encanteur, vendra aux enchères aujourd'hui, à midi, à la Bourse d'Encan de l'Hôtel St-Charles, les propriétés de valeur qui suivent:

1. Une magasin de maisons de résidence en briques, à deux étages, rue Delord, entre Magazine et Foucher.

2. Un magasin en briques, rue de la Douane, entre Bourgogne et Dauphine.

3. Une maison de résidence en briques, de deux à trois étages, No 59 rue de l'Esplanade, entre Chartres et Royale.

4. Un excellent local pour affaires, No 117 Toulouse, entre Dauphine et Bourgogne.

5. Un magasin en briques à trois étages, avec mansarde, coin Quartier et Vieille-Levée.

6. Une grande et confortable maison de résidence, 290 Chemin du Bayou, entre Roman et Derbigny.

7. 26 terrains de valeur dans l'îlet borné par les rues Bonne, Lopez, Baudin et Gasquet.

8. Une résidence de luxe, à deux étages, rue de Chartres, entre Marigny et Mandeville.

9. Une résidence en briques à deux étages, rue de Chartres, entre Esplanade et Paix.

10. Une agréable résidence de famille, rue de la Paix, entre Royale et Bourbon.

11. Une confortable résidence en bois à deux étages contiguë à celle ci-dessus.

12. Un terrain de valeur, avec améliorations, Chemin du Bayou, entre Villeré et Robertson.

13. Une bonne maison de résidence, coin St. Louis et Treme.

14. Un magasin en briques à trois étages, avec résidence, rue de la Victoire, entre Champs-Elysées et Marigny.

15. Un terrain amélioré, rue du Quartier, entre Vieille-Levée et Chartres.

16. 3 maisons confortables, rue Morales, entre Clouet et Louisa.

17. Un joli cottage, rue Marigny, entre Urquhart et Gird.

18. Un terrain de valeur pour bâtir, coin Amour et St-Ferdinand.

Se référer à nos catalogues et annonces pour la description des propriétés et les conditions de vente.

VENTE D'HABITATIONS.—Le shérif procédera samedi, 20 mars, à la Bourse des Négociants, Royale, près Canal, à la vente de l'habitation A. Ferrier et de l'habitation Vve J. Ramson, situées dans la paroisse de la Pointe Coupée. Ces deux habitations n'en forment maintenant qu'une. On en trouvera la description dans l'annonce du shérif. L'acquéreur, du consentement du demandeur, fournira ses billets à son ordre, à un et deux ans, avec 8 pour cent d'intérêt et hypothèque sur la propriété vendue, pour la moitié du prix d'achat, l'autre moitié devant être payée comptant. 2

Grande vente d'articles de printemps et d'été.—Aujourd'hui, samedi, 20 du courant, à 10 heures du matin, MM. Vincent & Co, encanteurs, vendront, dans leur salle d'encan, rue de Chartres, No 16, 500 lots d'habits de printemps et d'été, 200 lots de linge fait, 110 caisses de chapeaux et caps pour hommes, femmes et enfants, et 200 douzaines de souliers de Philadelphie pour les enfants. Cette vente est importante et nous la recommandons au commerce de cette ville.

Cinquante-trois balles de Coton à l'encan. MM. Nash & Hodgson, encanteurs, vendront, ce matin, à 11 heures, à la Presse Seymour, dans le Troisième District, 50 balles de coton, pour compte de qui il appartiendra. Voyez leur annonce.

Vente de Livres.—La vente de la riche et magnifique bibliothèque, commencée depuis quelques jours par M. S. Gaineau, continuera, est suspendue jusqu'à lundi prochain, à 3 heures et demie du soir, à ses magasins d'encan, encoignure Bienville et Passage de la Bourse.

☞ Mesdames et messieurs, attention à la grande course en Vélocipède qui commencera ce soir, à 7 heures, à l'Ecole de la rue du Canal, No 166.

☞ Combien de fois n'entendons-nous pas un père et une mère se plaindre de ce que leur fils ou leur fille ne se porte pas bien, de ce qu'il/elle ont perdu l'appétit, de ce qu'ils sont languissants, de ce qu'ils ont des maux de tête, de ce qu'ils maigrissent et deviennent faibles, de ce qu'enfin le n'ont plus d'énergie, de ce qu'ils sont découragés et tout paralysés au moral comme au physique. On se demande souvent: que ferons-nous pour eux, que leur donnerons-nous? Voici notre réponse: essayez du PLANTATION BITTERS (amers d'habitation) modérément trois fois par jour et nous vous garantissons leur guérison.

EAU MAGNOLIA.—Cette eau est supérieure à la meilleure eau de Cologne importée d'Allemagne et se vend moitié moins cher. 16, 18, 20 mars

TEMPERATURE.—19 mars 1869. Thermomètre chez G. Dureau, Opticien, No 111 rue du Canal.

8 heures A. M.	....	[illegible] degrés.
12	"	.... [illegible]
[illegible]	" P. M.	.... [illegible]

LE BILL DES ABATTOIRS.—Nous publierons demain la traduction de la loi relative aux abattoirs et nous accompagnerons cette publication de quelques commentaires sur l'étendue du monopole que cette loi tend à créer et sur ces conséquences qu'elle peut avoir pour les consommateurs de viande de boucherie.

L'EDUCATION PUBLIQUE en Louisiane.

Le bill sur l'éducation publique en Louisiane, qui était égaré, a fini, paraît-il, par être retrouvé. Le journal officiel l'a publié hier avec la signature du gouverneur, et les noms des membres qui doivent composer le bureau d'éducation pour l'Etat ont été également rendus publics. Le texte de cette loi n'occupe pas moins de cinq colonnes et demie du *Republican* et il est surchargé de détails fastidieux. Nous ne nous occuperons que des dispositions principales.

La seule clause indiquant qu'aucune distinction de race ou de couleur ne devra être faite dans les écoles organisées en vertu de cette loi, se trouve dans la section 81 ainsi conçue:

Sec. 81. Tout fonctionnaire d'école, de municipalité, de paroisse ou d'Etat, ou tout professeur d'aucune des écoles publiques qui refusera de recevoir dans une école un enfant entre six et vingt et un an qui aura légalement droit à y être admis et qui se conformera aux règles et règlements, etc., sera puni d'une amende de $100 à $500 et d'un emprisonnement de un à six mois, sans préjudice de l'action en dommages de la part des parents ou tuteurs de l'enfant.

La loi n'a pour objet que l'établissement d'écoles d'Etat et il semblerait que la pénalité ci-dessus spécifiée ne doive s'appliquer qu'au refus fait d'admettre un enfant dans les écoles de l'Etat, mais les mots fonctionnaires de municipalités ou de paroisses donnent un sens plus étendu à la clause. Il convient de rappeler à cet égard les articles de la Constitution dont la loi n'est que l'application.

Art. 135. L'assemblée générale établira, au moins, une école publique gratuite dans chaque paroisse de l'Etat et pourvoira à son entretien par taxation ou autrement. Tous les enfants de cet Etat entre six et vingt-et-un ans, seront admis aux écoles publiques ou autres établissements d'éducation soutenues ou établies par l'Etat, en commun, sans distinction de race, de couleur ou de condition antérieure. Il n'y aura pas d'écoles ou établissements d'éducation séparée établis exclusivement pour une race par l'Etat de la Louisiane.

Art. 136. Aucune corporation municipale ne fera de règles ou règlements contraires à l'esprit et à l'intention de l'article 135.

Des textes qui précèdent il résulte que la loi récemment votée a pour objet l'établissement et l'entretien par l'Etat d'écoles publiques où tous les enfants seront admis sans distinction de couleur. Or, comme les blancs n'enverront pas leurs enfants à ces écoles, il en résulte qu'elles profiteront exclusivement aux enfants de couleur, bien que les dépenses doivent en être supportées presque exclusivement par les blancs qui paient les 99 centièmes des taxes.

La question est maintenant de savoir si la population blanche des villes, tout en payant pour l'éducation des enfants de couleur dans les écoles de l'Etat aura ou n'aura pas le droit de garder ses écoles municipales gratuites pour les enfants blancs.

L'article 136 de la Constitution interdit aux municipalités de faire des règlements établissant des distinctions de race, mais cet article est resté une lettre morte depuis un an, et il s'agit de savoir si la section 81 de la nouvelle loi suffira pour désorganiser notre système d'écoles municipales. Il y a là de quoi exercer le génie des avocats. Les écoles peuvent, il nous semble, continuer à marcher sur le système actuel jusqu'à ce que la question soit décidée en dernier ressort par l'autorité judiciaire. Cependant, en prévision d'une défaite, il est bon de songer à l'avance à une réorganisation des écoles municipales sur d'autres bases. Nous donnerons prochainement quelques suggestions à ce sujet.

La loi nouvelle prescrit d'ailleurs, l'organisation d'écoles d'Etat dans la ville de la Nouvelle-Orléans. Elle dit (sec. 10) que le Bureau d'Education de l'Etat nommera pour la ville de la Nouvelle-Orléans un Bureau de directeurs d'école de neuf membres, désignés pour deux ans, et que ce bureau de directeurs nommera pour chaque ward un bureau de directeurs de districts, ce qui fera douze bureaux pour la ville. D'après la section 20, le bureau d'Etat nommera une personne "ayant des connaissances littéraires et scientifiques" comme surintendant des écoles de la paroisse d'Orléans, y compris la ville et un surintendant pour chaque entre grande division dans l'Etat.

La loi ne touche donc pas à l'organisation des écoles municipales, elle établit concurremment avec celles-ci des écoles d'Etat. Or, comme ces écoles d'Etat ne recevront que les enfants de couleur, il sera parfaitement inutile que la ville continue à faire des dépenses pour l'éducation de ces enfants.

Un autre point qu'il importe de porter à la connaissance des contribuables, c'est celui qui concerne la taxe à payer, car c'est aux dépens de leur bourse que la Législature entend dispenser si libéralement l'éducation aux négrillons et négrillonnes de la Louisiane.

La section 57 porte qu'il sera levé, pour les écoles, une taxe annuelle de deux mills (2/10 de cent) par dollar sur toutes les propriétés imposables dans chaque paroisse. Ce n'est pas tout et nous appelons spécialement l'attention des électeurs sur les dispositions suivantes:

Sec. 59. Chaque district de ward tiendra des réunions régulières, annuellement, le second lundi de mars, auxquelles tous les électeurs qualifiés du district pourront assister; les dites réunions seront présidées par le Président du Bureau des directeurs d'écoles du district, et le secrétaire de Bureau servira de secrétaire à la réunion.

La section 60 porte que les électeurs ainsi assemblés pourront voter une taxe ne dépassant pas trois mills au dollar pour les dépenses d'établissement ou d'entretien des écoles. On ne pourra, dans la même année, lever une taxe de plus de cinq mills au dollar pour les écoles.

Toute taxe votée par une réunion d'électeurs ou meeting régulier de mars, deviendra obligatoire sur toutes les propriétés assessées. Les électeurs contribuables feront donc bien de veiller à ce que ces réunions n'aient pas ou moins d'assemblées d'électeurs non contribuables ne s'amassent pas à grever leurs propriétés sans qu'ils s'en doutent.

Voici encore quelques petites clauses draconiennes qu'il est bon de noter:

Sect. 82. Lorsque des terres seront requises pour la construction d'une école ou pour l'agrandissement d'un lot d'école, et que le propriétaire de ces terres refusera de les vendre pour une compensation raisonnable, le Bureau des Directeurs d'école du district aura le pouvoir de faire choix et de prendre possession de sites embrassant un espace suffisant pour l'école et les terrains.

Sect. 88. Si le propriétaire trouve la somme assessée trop petite, il aura le droit d'intenter un procès devant le tribunal judiciaire compétent pour sa réclamation, mais le titre de propriété passera à la corporation d'école.

Un commandant militaire ne ferait pas mieux sous la loi martiale. On ne saurait disposer plus cavalièrement de la propriété des gens. Et à qui donne-t-on ce droit? à un bureau de directeurs de district désigné par le Bureau Central d'Education nommé lui-même par le gouverneur. Les contribuables qui font tous les frais de ces écoles n'ont qu'un seul droit, celui de payer la taxe et, si on leur prend leur propriété, il leur est gracieusement permis de faire un procès à une corporation qui n'aura jamais un cent pour les payer.

Mentionnons encore deux dispositions:

Sec. 72. La Bible ne sera exclue d'aucune école ou institution dans cet Etat, sous le contrôle du Bureau, et aucun élève ne sera requis de la lire, contrairement aux désirs de ses parents ou de ses tuteurs.

Nous savons ce que cela veut dire. Les écoles de négrillons et de négrillonnes retentiront des hymnes et des psaumes qui font les délices des puritains de la Nouvelle-Angleterre, et ces exercices vocaux absorberont les trois quarts du temps alloué pour l'éducation de l'intéressante descendance de Cham.

La section 85 exempte le Séminaire d'Etat de la Louisiane de l'application de la loi, mais nous ne voyons aucune disposition exemptant l'Université de la Louisiane, et les écoles de médecine et de droit recevront sans doute prochainement des demandes d'admission de la part de jeunes gens de couleur anxieux de pratiquer l'art d'Hippocrate ou de se couvrir de la blanche hermine (au figuré). Pourquoi cette distinction? Sans doute parce que l'école d'Alexandrie est une école militaire et que, dans l'armée des Etats-Unis, on n'a pas encore aboli les distinctions de race et de couleur. Nos législateurs n'ont pas jugé à propos d'exposer un mulâtre à se voir refuser l'entrée de West Point. L'armée dont le général en chef vient de passer Président, serait-elle donc le palladium de ce que les partisans de l'égalité sociale appellent les vieux préjugés?

GROCERIES, DROGUES, HUILES.—Nous appelons l'attention des grocers, des pharmaciens, des peintres et du commerce en général sur l'annonce de la maison Hathorn et Pierson. On trouvera dans leurs vastes magasins rue Gravier Nos 95, 97 et 99, entre les rues des Magasins et du Camp, un grand assortiment de groceries de tout genre, de vins et de drogues et de produits chimiques à l'usage des pharmaciens et des peintres. Nous mentionnerons entre autres, mille onces de sulfate de quinine français, 25 barils de fleur de soufre, 100 caisses de peintures concentrées, du blanc de plomb et des huiles de lard, de graine de lin et de pétrole.

SS. CARTES DE VISITE.—S. Anderson a transporté son atelier du No 61, rue du Camp au No 189, Canal. Travail parfait aux anciens prix.

L'AFFAIRE DU FONDS GIROD.—Dans sa séance du 9 mars, le conseil de ville avait passé une résolution requérant le maire de faire un rapport sur la situation du fonds Girod et sur la question pendante de contrat pour la construction de l'asile. M. Conway ne s'est pas empressé de faire son rapport, il a cherché, au contraire, à se dégager de cette obligation par des démarches qui pourraient faire supposer que la situation n'est pas régulière. Dans la séance de mardi dernier, la reconsidération du vote précédent a été demandée, mais la motion n'a pas prévalu. M. Conway se trouve donc obligé de faire son rapport et nous espérons qu'il s'exécutera pour mardi prochain. Nous félicitons le conseil de la fermeté qu'il a montrée dans cette circonstance. Il ne faut pas que l'on puisse dire que les legs charitables confiés à la ville de la Nlle-Orléans sont toujours faits en pure perte par suite de l'incurie avec laquelle on laisse dilapider. La Nlle Orléans est une ville fondée par les Français; le vieux Nicolas Girod était Français de naissance; il a été maire de la ville pendant une longue période et il a laissé un nom honoré et respecté. La municipalité doit avoir à cœur de faire exécuter ses dernières volontés relatives à la construction d'un asile pour les orphelins français. Ce serait une honte si la somme qui s'est accumulée depuis l'ouverture de testament et qui s'élevait, il y a quelques années, près de cent mille dollars, venait à être absorbée en pure perte et sans que jamais la pensée du testateur pût être réalisée. Si M. Conway se montre peu soucieux de défendre les intérêts des orphelins français, il appartient aux conseils de prendre en main cette défense et nous comptons qu'ils se feront un point d'honneur de remplir fidèlement la mission que le mauvais vouloir du maire leur impose.

"L'INDÉPENDANCE BELGE."—On peut trouver le numéro du 1er mars de l'édition hebdomadaire de ce journal chez M. A. Simon, 88 rue Baronne. Nous le remercions de l'exemplaire qu'il nous a adressé.

DOCUMENTS.—Nous avons reçu de M. T. W. Conway, son rapport annuel sur l'éducation publique en Louisiane; ce rapport embrasse les années 1867 et 1868.

Nous avons reçu de M. Wm Rogers, greffier de la Chambre, le rapport de l'Académie militaire d'Alexandrie, et le rapport du comité des impressions.

THÉATRE DE L'OPÉRA.—On donne ce soir le bel opéra de Verdi, *Jérusalem*, qui sera chanté par Mme Cambier et MM. Picot, Van Hufflen, Peront, Albert-Julien et Paulin.

Demain dimanche, on donnera le charmant opéra-bouffe d'Offenbach, le *Pont des Soupirs* et *Les Pompiers de Nanterre*, vaudeville amusant.

☞ Mesdames et messieurs, attention à la grande course en Vélocipède qui commencera ce soir, à 7 heures, à l'Ecole de la rue du Canal, No 166.

LE CONCERT A L'EGLISE DES JÉSUITES.—Malgré la pluie diluvienne qui est tombée hier dans la soirée, le concert sacré, organisé par les anciens élèves de Spring Hill, avait attiré une foule assez nombreuse dans l'Eglise des Pères Jésuites, rue Baronne. S'il eut fait beau temps l'Eglise eût été complètement remplie, car un grand nombre de billets avaient été placés. Le concert a été un succès au point de vue artistique, quoique le nombre des exécutants aux chœurs ait été un peu restreint. L'orchestre tour-à-tour dirigé par M. E. Calabresi, l'habile chef d'orchestre de l'Opéra et par M. E. Collignon, maître de chapelle de l'Eglise et musicien dont le talent a eu souvent l'occasion de se faire apprécier, a très bien exécuté l'ouverture de Gluck qui commençait la première partie et la grande marche de Meyerbeer qui la terminait, et il a convenablement accompagné les chœurs et les chanteurs.

Dans la première partie, M. Engel a chanté avec une science et un goût parfait l'air de Stradella et le chœur a dit avec un ensemble remarquable et une grande puissance le morceau *Anima Christi* de Balni, et l'*Orado* de Cherubini.

Le morceau capital de la soirée était le *Stabat Mater*, de Rossini, composition religieuse qui restera toujours un chef-d'œuvre parmi les chefs-d'œuvre. Les différentes parties en ont été chantées: le *Cujus animam* par M. Engel, le *Quis est Homo* par Mme L. M. C... et Mme Cambier, le *Pro Peccatis* par M. ..., le *Eia Mater* par M. Van Hufflen, le *Sancta Mater* par mesdames Cambier et L. M. C... et MM. Engel et Van Hufflen, le *Fac ut portem* par mademoiselle Cambier, l'*Inflammatus* par Mme L. M. C..., et le *Quando Corpus* par mesdames L. M. C... et Cambier et MM. Engel et Van Hufflen. Ces divers morceaux ont produit un fort bel effet et on a tour à tour admiré la science de M. Engel, le style magistral de M. Van Hufflen, le chant large et expressif de madame Cambier, la belle voix de Mme C... et l'organe bien timbré de M. ... Les ensembles ont été excellents, et l'exécution de l'œuvre de Rossini a fait honneur à tous ceux qui y ont participé. L'excellent chœur de l'Eglise avait été renforcé pour cette occasion par le "German Quartette Club."

☞ Mesdames et messieurs, attention à la grande course en Vélocipède qui commencera ce soir, à 7 heures, à l'Ecole de la rue du Canal, No 166.

LE CRÉDIT PUBLIC AUX ETATS-UNIS.—Le président a signé avant hier le bill voté par le congrès; voici le texte de cette loi qui n'a que la valeur d'une manifestation.

Acte pour consolider le crédit public des Etats-Unis.

Afin de ne laisser subsister aucun doute sur l'intention du gouvernement de remplir toutes ses obligations légitimes envers les créanciers publics et dans le but de mettre fin aux controverses et aux interprétations auxquelles ont donné lieu les lois en vertu desquelles ces obligations ont été contractées, il est déclaré et statué par le présent acte que la bonne foi des Etats-Unis est solennellement engagée au paiement en or, ou en son équivalent, de toutes les obligations des Etats-Unis, portant intérêt, excepté dans les cas où la loi qui autorisait l'émission des dites obligations stipulerait le remboursement en argent légal ou autre monnaie que l'or ou l'argent. Mais aucune de dites obligations, portant intérêt, et arrivant à échéance, ne sera remboursée qu'autant que à cette époque les billets des Etats-Unis seront convertibles en espèces, ou qu'autant que les bons des Etats-Unis, portant un intérêt inférieur à celui des bons à rembourser, pourront être émis au pair en espèces. Les Etats-Unis s'engagent solennellement à pourvoir le plus tôt possible au remboursement des billets des Etats-Unis en espèces.

PROJETS D'ANNEXION.—Nous lisons dans une correspondance de Washington, 11 mars.

Des lettres reçues de la Nouvelle Ecosse portent que le peuple de cette province se dispose à demander au cabinet anglais de briser les liens politiques qui l'attachent à l'Angleterre. En même temps, il enverra une délégation à Washington pour s'informer des termes auxquels la Nouvelle Ecosse pourrait être admise comme Etat dans l'Union américaine.

Le désir d'être annexé aux Etats-Unis est très général dans la colonie. Les principaux journaux font ressortir les avantages qui résulteraient de cette annexion. En outre, un grand nombre de brochures ont été publiées à Halifax sur la question, et elles circulent dans toute la province.

"On considère ici ce mouvement comme sérieux, et on ne doute pas que si la Nouvelle Ecosse entre dans l'Union, elle n'y soit bientôt suivie par le New-Brunswick, l'île du Prince Edouard et Terre Neuve."

ENCORE CORNELL-JEWETT.

La *Tribune* publie la lettre suivante qui peut se passer de commentaires:

"Veuillez bien annoncer mon retour d'Europe pour prononcer des discours d'inauguration dans les principales cités des Etats-Unis pour la formation d'un parti que j'appellerai *People's National Reform Party*. Avec la retraite d'Andrew Johnson comme *Défenseur Constitutionnel de la Liberté*, a été inauguré un despotisme congressionnel de gouvernement.

"Baltimore, 11 mars 1869.

"*Signé* WM. CORNELL JEWETT."

PROJET DE MONUMENT POUR LAMARTINE.—La mort de M. de Lamartine avait causé une profonde émotion. Une souscription est ouverte pour élever une statue à M. de Lamartine sur une des places publiques de Paris. Nous lisons à ce sujet dans la *France*:

La mort de M. de Lamartine est un deuil public. Cette perte qui atteint si douloureusement la France entière dans l'admiration qui la rattache au plus grand poète du dix-neuvième siècle, et dans la reconnaissance que lui inspiraient les services de l'un de ses plus grands citoyens impose à la presse un devoir.

Ce devoir est supérieur à toutes les divisions de parti; il doit réunir les journaux de toutes les opinions dans un hommage commun à une illustre mémoire.

Nous proposons d'ouvrir une souscription nationale pour élever une statue à Lamartine, sur la place de l'Hôtel de Ville.

Ce monument rappellerait ces paroles qui ont valu à l'anarchie:

"*Le drapeau tricolore a fait le tour du monde avec la République et l'Empire, avec vos libertés et vos gloires, et le drapeau rouge n'a fait que le tour du Champ de Mars traîné dans le sang du peuple.*"

Le journal la *France* souscrit pour cinq cents francs.

☞ Mesdames et messieurs, attention à la grande course en Vélocipède qui commencera ce soir, à 7 heures, à l'Ecole de la rue du Canal, No 166.

—M. le chevalier de l'H..., vieillard de quatre-vingts ans, ancien député, plus de trente ans de l'*enfance* [illegible] ... (*Extrait du rapport annuel par l'Académie de Médecine de Paris* [illegible])

PAR LE TELEGRAPHE.

DÉPECHES TRANSMISES A L'ABEILLE

Prochaines opérations de Boutwell.

Vente publique d'Or.

Combats dans l'Ile de Cube.

Succès des Insurgés.

L'incendie adopté par eux comme moyen.

Affaires en Espagne.

Les Carlistes entrent en ligne.

Nouvelles Européennes.

Madrid, 19.—Les troubles dans l'Andalousie continuent. Un chaud engagement a eu lieu à Jerez de la Frontera. Les insurgés ont été battus et 600 capturés. Miramon est à la tête de 300 carlistes dans les montagnes près d'Almeria.

Madrid, 19.—Un décret établit les jugements par jurés pour la violation des lois sur la presse.

Londres, 19.—Le steamer Ville d'Anvers est entré à Queenstown avec son arbre de couche cassé.

Nouvelles de la Havane.

Havane, 19.—Les insurgés ont brûlé 5 des plus grandes plantations dans la juridiction de Sagua la Thica.

Il se dit confidentiellement que les généraux des insurgés inaugurent le plan différé jusqu'à ce jour de tout brûler. Des nouvelles authentiques des insurgés admettent que nombre de plantations ont été brûlées en moins d'une semaine.

Un autre steamer est arrivé avec des troupes. Les généraux Busta et Amable Escantan se sont à bord.

Les insurgés ont été battus hier, près d'Alvarez. Une autre bataille a eu lieu à Guanabacoa. Le rapport officiel porte à 136 le nombre des insurgés tués, et dit qu'un seul soldat espagnol a été blessé.

Les insurgés dans les districts de Sagua et de Remedios comptent 7,000. Ils ont détruit le chemin de fer et le télégraphe entre Alvarez et Macagua.

Havane, 19.—Les insurgés sont actifs près de Bolondron. Des troupes de Matanzas y ont été envoyées. Ortega commandait à la bataille de Sierra Cobeta, Quesada ayant la petite vérole. Les insurgés emmènent les esclaves des plantations brûlées près de la Trinidad. Les 5 plantations brûlées dans le district de Sagua produisaient 9600 boucauts de sucre par an.

Havane, 17, par Key West, 19.—Les insurgés à Mayari ont battu les troupes envoyées de St Yago, et ont tué 300 hommes sur une colonne de 700.

Nouvelles de Washington.

Washington, 19.—CHAMBRE.—Un bill est présenté pour rembourser la taxe imposée sur le brandy de pêche, pomme et raisin, sous la section 59 de l'acte de juillet 1868.

Le bill des allocations indiennes a passé après un débat long et acrimonieux. La Chambre s'est ajournée à lundi.

SÉNAT.—Le bill continuant la branche du Bureau des Affranchis relative à l'éducation, jusqu'en 1871, a passé.

Le bill créant la place de juge associé pour le District Oriental du Texas a été référé au comité judiciaire.

Information a été demandée au secrétaire de la guerre sur le coût et la valeur actuelle de l'hôpital de marine de la Nouvelle-Orléans.

En séance exécutive, le Sénat a confirmé Mme Van Low au bureau de poste de Richmond.

Washington, 19.—Le Président a nommé Wm. A. Richardson, de Massachusetts, assistant-secrétaire du Trésor.

Le débat sur le bill de la tenure a été excessivement intéressant. Carl Schurz a dit qu'il n'était pas un de ceux qui profitent de toutes les occasions possibles pour se livrer à un panégyrique d'adulation à propos du Président.

La garde militaire à la Maison Blanche a été retirée.

Tous les membres assistaient à la séance du cabinet aujourd'hui.

Boutwell déclare son intention de vendre l'or publiquement, et jamais en ventes particulières. Il croit aussi qu'il a le pouvoir de placer en bons le surplus de l'or et il peut le faire. Il dit que les recettes proviennent des douanes augmentent.

Le directeur général des Postes révoque à partir du 31 toutes les commissions d'agents spéciaux excepté ceux qui sont assignés à un devoir spécial.

L'affaire McCardie a été plaidée à la cour suprême aujourd'hui. La cour avisera.

E. Laroche, ministre haytien, est arrivé.

Grant a signé le bill qui efface le mot "blanc" de la charte et des ordonnances du district de Colombie. Les nègres du district ont maintenant tous les droits. Ils peuvent prétendre aux places et être membres du jury.

Grant a reçu le ministre espagnol Roberts aujourd'hui. Les discours ont été simplement un échange de bons sentiments avec l'espoir qu'ils continueraient.

Le vote dans le comité de reconstruction sur la question de savoir si le gouverneur provisoire du Mississipi sera nommé par Grant ou par la convention a été pour Grant, Farnsworth et 4 démocrates et le reste du comité pour la convention.

Washington, 19.—La lutte entre Bassens, de Philadelphie, et Dumas, de la Nlle-Orléans tous deux de couleur, pour la mission d'Hayti, est vive. Dumas, qui connaît la langue espagnole, sera probablement le choisi.

Nouvelles Diverses.

Memphis, 19.—Une dépêche de Little Rock dit qu'une résolution portant que Geo. M. French, le nouveau président, est un non-résident de l'Etat et par conséquent incapable de remplir la place et la déclarant vacante, a été référée à un comité spécial.

Une autre résolution déclarant J. E. Wright, secrétaire de la chambre, coupable de malfaisance et la place vacante, a été référée au même comité.

Marchés Européens.

Liverpool 19, au soir—Coton calme et ferme. Middling 12. Vendu 10,000 balles.

Frankfort, 19—Bonds 88.

Marchés américains.

New-York, 19—Coton plus actif. Vendu 2500 balles. Mid. 28 1/2. Sucre actif. Autres groceries calmes.

New York, 19, au soir—Sucre actif, Havane 11 1/2 à 12 3/8. Muscovade 11 3/8 à 12 5/8.

New York: 19, au soir—Argent actif à 7. Sterling sans changement. Or 131. Fonds d'Etat inactifs. 5-20 119 à 119 1/8. 10-40 105 1/8 à 105 1/2.

Mobile, 19—Reçu, pendant la semaine, 2792 balles. Exporté par le cabotage 1600 balles. Stock, 49,742. Vendu, aujourd'hui, 1025. Marché calme et ferme. Bas Mid. 26 1/4 à 26 1/2. Reçu 366 balles. Pas d'exportation.

Memphis, 19—Coton plat et entièrement nominal. Reçu aujourd'hui, 967 balles; exporté 716. Reçu pendant la semaine 4392. Exporté 4703. Stock 25,967.

Cincinnati, 19—Farine de famille 6 25; Maïs 65; Whisky 91; Porc 32.

Cincinnati, 19—Bacon sans changement. Graisse 19. Sucre de la Nlle-Orléans 14 à 15 1/2. Mélasse 80 à 85.

Louisville, 19—Vendu 107 boucauts de tabac de 4 à 18. Porc 33. Graisse 19. Farine superfine 5 50. Maïs 60. Whiskey 91. Sucre 14 1/4 à 16 1/2. Mélasse 80 à 85.

St Louis, 19—Farine superfine 5 25. Maïs 68. Whiskey 90. Sucre 13 à 15 1/2. Mélasse 75 à 90. Porc 33. Graisse 18.

Nouvelles des rivières.

Vicksburg, 19—Descendant: le Strader, à 11 P. M., le Robt. E. Lee, à 8 et l'Alaska, à 7 P. M.

Memphis, 19—Temps couvert et chaud. Le fleuve monte. Ont passé, gagnant les hauts: le Sully, le Cheyenne et le Richmond.

Cairo, 19—Montant, le Kellogg et le Louisiana. Les eaux ont monté de 2 pouces. Il a plu toute la journée.

Louisville, 19—Rivière stationnaire: 10 pieds d'eau dans le canal.

St Louis, 19—Le fleuve baisse: 7 pieds d'eau jusqu'à Cairo.

Nouvelles des Passes.

Passe du Sud-Ouest, 19, 6 P. M.—Arrivés: le steamer Mary, d'Indianola et Galveston, avec des bestiaux; le navire Hanse, en 56 jours de Liverpool, avec du sel; la barque Montage, en 50 jours de Rio.

(*Dépêches d'hier soir.*)

Londres, 19—Les ouvriers fileurs de coton de Preston se sont mis en grève.

Londres, 19, midi—Consolidés 93 1/8. Bons calmes à 84.

Liverpool, 19, après-midi—Ventes et état de Manchester, calmes et fermes. Mais plus. Provisions calmes.

New York, 19, midi—Actions incertaines. Fonds publics en baisse. Argent actif à 7 0/0. Or 131 1/8. Coton plus 1/8 à 28 1/2.

Washington, 17—Chambre—Un bill a été présenté sur les terres agricoles vendues pour taxes; ce bill porte que la vente se fera en lots de 40 acres et ne dépassera pas le montant des réclamations.

Le comité de reconstruction décide qu'il ne soit plus fait à l'égard du bill étendant le temps pour la révocation des officiers inéligibles. Le bill de Paine pour le Mississipi sera rapporté dans de prompts modifications.

Atlanta 19—Les deux chambres se sont ajournées hier soir *sine die*. Hier une résolution a été présentée au sénat, autorisant les shérifs de tout comté à demander au gouverneur des troupes des E.-E. pour prêter main forte aux shérifs toutes les fois que cela sera nécessaire. Hengerford, (rép) pense que la résolution est inutile et demande qu'elle soit déposée sur la table. Adopté.

Sur la motion de reconsidérer l'ajournement indéfini du 15e amendement, l'amendement a été repoussé par 7 voix républicaines et 9 démocratiques contre 8 voix républicaines et 5 voix démocratiques. Républicains absents 8.

Ainsi le 15e amendement a été tué dans un sénat républicain, après avoir été adopté par une chambre démocratique.

La Chambre s'est occupée de la résolution du Sénat pour acheter le Théâtre de l'Opéra de Kimball pour en faire un capitole.

Le président décide que la majorité ayant voté pour adopter la résolution du Sénat et un quorum étant présent, mais refusant de voter, la question est réglée.

Un appel de décision du président est soutenue et l'acquisition du Théâtre de l'Opéra a été rejetée par 64 contre 54.

CHRONIQUE LOCALE.

PREMIÈRE COUR DE DISTRICT.—Charles Rose, convaincu d'avoir volé $122 à F. Israel, le 2 février, a été condamné à six mois de prison. L'argent a été retrouvé.

W. H. Smith, pour un vol de linge, à 2 mois de prison.

Benj. Lewis, couleur, pour vol de robes appartenant à Mme Sophie Durel, rue du Quartier No 69, à 3 ans de travaux forcés au pénitencier.

Le grand juri a trouvé matière à poursuivre James Canteno, accusé d'avoir tué Frank Myers, le 30 novembre dernier, rue des Bons-Enfants, entre les rues Annette et St Antoine.

PROCÉDURE POUR L'INTERDICTION DE M. PIERRE SOULÉ.—MM. Duplantier et Charvet ont déposé à la Deuxième Cour de District, la pétition d'Allain Eustis, de cette ville, pour l'interdiction de M. Pierre Soulé. La pétition représente que M. Pierre Soulé, résidant en cette ville est depuis quelques mois dans un état habituel de démence dont peuvent témoigner tous ceux qui le voient ou lui parlent, et que, par suite de cette situation d'infirmité morale, il est incapable d'administrer son bien et que tous ses actes prouvent la démence. La pétition dit en outre que M. Pierre Soulé a était marié à Armand Mercier, aujourd'hui défunte et que la seule progéniture issue du dit mariage est un fils, Nelvil Soulé, majeur; que Pierre Soulé est propriétaire de meubles et d'immeubles dans cette ville et que par suite de l'infirmité morale dont il est affligé, il ne peut administrer ses biens; qu'il demeure en l'endroit susdit sous les soins de sa belle-fille Mme Angela de Scottmannt, femme de Nelvil Soulé, le dit Nelvil Soulé étant en ce moment dans un délicat état de santé, qu'elle a tout fait en son pouvoir et a eu recours à l'assistance médicale la plus habile pour le guérir, mais sans succès; que votre pétitionnaire ayant été invité, comme ami intime et parent, par la dite Mme Soulé, à provoquer l'interdiction du dit Pierre Soulé, il se trouve dans la pénible nécessité de s'adresser à cette honorable cour pour son interdiction.

Sur une pétition supplémentaire le juge Dévigneaud a nommé M. Allain Eustis, pétitionnaire, comme administrateur temporaire pour la conservation des meubles et l'administration des immeubles de dit Pierre Soulé.

GRANDE CONTROVERSE COMMERCIALE.—A la Septième Cour de District, juge Collens, l'affaire de la Cie de remorqueur l'*Eclipse* vs la Cie du chemin de fer Pontchartrain, dans laquelle la Cie du chemin de fer est actionnée pour $100,000 de dommages allégués, a été soumise hier au juri. Isley et Elmore et King, avocats des plaignants et Bradford, Lea et Finney, avocats des défendeurs.

La compagnie de remorqueur soutient qu'elle a éprouvé un dommage s'élevant au chiffre énoncé parce que son bateau à vapeur le Creole a été obligé de se retirer du commerce de lac par le taux élevé de fret établi par la compagnie entre la ville et le Pontchartrain et la différence alléguée de la compagnie du chemin de fer en faveur de Charles Morgan en faveur de ces steamers de la lac.

La défense soutient que le Creole n'a pas été forcé d'abandonner le commerce du lac, mais qu'au contraire il a été retiré judicieusement d'un commerce ruineux, qu'elle n'est pas passible de dommage et que les plaignants auraient dû payer les frais du procès. Elle n'a pas réclamé allégué en refaire de payer.

Le juri, après une courte délibération, a rendu en faveur de plaignant un verdict qui lui accorde une somme de $100. C'est là un document manqué pour une grande controverse commerciale.

KOE VS HENDERSON.—*Procès en dommage*.—Le jury de la Cinquième Cour de District dans cette affaire, dont nous avons déjà parlé, a rendu hier un verdict en faveur du défendeur. C'était, on se le rappelle, un procès en dommages pour diffamation. Le plaignant réclamait $10,000. Il n'a rien eu. MM. Clarke, Byrne et Renshaw plaidaient pour le défendeur.

MIS HORS DE COUR.—M. D'Hémécourt, surintendant du chemin de fer Claiborne et Canal, qui avait été arrêté pour avoir fait couper les arbres de la rue du Canal, a été interrogé, hier, par le recorder Booker et mis hors de Cour.

L'AFFAIRE DE LA RUE POYDRAS.—Mme Barowski, si meurtrièrement assaillie chez elle rue Poydras, pendant qu'elle était à repasser du linge, va beaucoup mieux. Elle a pu hier se tenir assise sur son lit, et elle a reconnu le nègre Johnson comme son assaillant. Le sang que sur les pantalons du nègre a été examiné par les médecins qui ont déclaré que les taches de sang provenaient de sang humain. Il paraît à peu près certain que Johnson sera condamné.

UNE SCÈNE DE VIVACITÉ.—Un nommé Charles Davis, ex-officier de police de couleur, pendant qu'il était interrogé hier matin, devant le recorder Gastinel, a dit à coup qu'il ne voulait pas avoir à faire à l'officier qui le recorder. Gastinel, à dit tout à coup qu'il ne le voulait, et que le dit Davis tombant sur l'homme par qui il était arrêté, et sur le dos duquel il a eu le temps de donner deux ou trois fois cette grêle. Ce qu'il a de plus amusant dans cette affaire, c'est que Davis était un des nombreux quatre de ces confrères, c'est que bien trois cents spectateurs, l'homme battu n'a pu trouver parmi eux un seul témoin prêt à déclarer qu'il a vu l'affaire.

On reproche à l'officier de couleur Davis d'avoir fait la pacha avec les prostituées du quartier confié à sa surveillance, et d'avoir pris l'habitude d'abuser de son pouvoir.

FEU.—Hier matin, vers 2 heures, le feu a pris au toit de la groserie de A. Poland, rue Carondelet, près de l'encoignure Lafayette. De la les flammes se communiquèrent au *New Cotton Plant Saloon* qui est attenant, mais il a bientôt été arrêté par l'action des pompes, en sorte que les dommages n'ont pas considérables. Le Cotton Plant qui appartient aussi à M. Poland, est assuré pour $1500, et le stock de la groserie pour $2000. Les bâtisses sont la propriété de M. Boudet qui demeure à Carrollton.

VOL.—Un voleur est entré hier matin, vers 4 heures, chez le Dr F. Wade au coin des rues Magazine et Jackson, et se disposait à emporter un beau paquet de différents objets de ménage domestiques, y compris un lot d'habits, lorsque, quelqu'un de la maison ayant donné l'alarme, le voleur a été forcé de fuir en abandonnant son butin.

MULETS RETROUVÉS.—Deux mulets volés au surintendant du cimetière du gouvernement des Etats-Unis, dans la nuit du 13 du courant, ont été retrouvés et rendus. Un nommé Robt. Nance, accusé de ce vol, a été arrêté à Carrollton.

RECEL.—Paul Touro, convaincu d'avoir reçu l'argent volé dans le magasin de Fernandez & Villa, rue Royale, par Capdevielle et Bertin, a été condamné à deux mois de prison. L'affaire s'est terminée hier pour lui parce que plusieurs témoins avaient témoigné en faveur de son caractère.

VOL.—L'ex-recorder Kreabbe, rue St Charles, No 419, a été victime d'un coquin qui, entrant chez lui hier, à 10 heures du matin, a enlevé $231 d'une armoire, malheureusement laissée ouverte. Cette soustraction a été faite avec un tel succès que les gens de la maison ne se sont pas même aperçus qui faire planer les soupçons.

ANCIEN ET EFFICACE.

PLUS DE TRENTE ANS DEVANT LE PUBLIC, LES CÉLÈBRES PILULES DU Dr C. McLANE, POUR LA MALADIE DE FOIE.

Le plus grande découverte médicale du siècle. Des milliers de malades en chantent les louanges. Toutes les familles et chacun devraient en avoir.

SOUFFREZ-VOUS MAINTENANT?

Avez-vous mal de tête ou une douleur au dos?
Avez-vous la constipation?
Avez-vous des aigreurs?
Avez-vous une mauvaise haleine?
Avez-vous les mains et les pieds froids?
Avez-vous la fièvre et frissons?
Avez-vous des palpitations de cœur?

SERVEZ-VOUS DES PILULES DU Dr McLANE.

Avez-vous une interruption des menstrues?
Avez-vous des vomissements?
Avez-vous des irrégularités ou des faiblesses?
Avez-vous des étourdissements?
Avez-vous une peau jaune ou décolorée?

SERVEZ-VOUS DES PILULES DU Dr McLANE.

Avez-vous des coliques ou la diarrhée?
Avez-vous un estomac gonflé ou relâché?
Avez-vous un esprit sombre ou un manque d'appétit?
Avez-vous des symptômes bilieux quelconques?

SERVEZ-VOUS DES PILULES DU Dr McLANE.

Ecoutez l'avertissement. Les délais sont dangereux. On connaît tout ses passé d'or pour les malades. N'achetez que les PILULES DU Dr McLANE POUR LA MALADIE DE FOIE. Il y a de véritables que celles qui portent la signature de FLEMING BROTHERS.

On les vend dans le monde entier.

Décédée jeudi, 18 courant, à deux heures du matin, Mme Veuve LOUIS DUFILHO, née HARMILLION, âgée de quatre-vingt-un ans.

OR ARGENT, Billets de Ville et d'Etat, Bons de Ville, etc. AU BUREAU DE CHANGE DE J. BRETTE, 6.........RUE ST-CHARLES.........6 PRES CANAL.

On paie aussi d'avance AUX Professeurs des Ecoles Publiques LES SALAIRES De Mars et d'Avril. Ouvert de 7 heures du matin à 9 heures du soir. [illegible]

Planteurs sucriers, attention! Machine à dépouiller les cannes de cannes.

NOUS vendons en ce moment une machine à dépouiller les cannes de cannes. On l'a beaucoup perfectionnée et elle est supérieure à toutes celles qui ont été faites jusqu'à ce jour. THOS. S. BODLEY & CO, 20mars—6f No 2 de la rue Perdido—Nlle-Orléans.

M. O. Duhamel, Opticien, 111.........CANAL.........111

VIENT de recevoir un assortiment de converts argentés (à fourchette) du titre. Il y en a en dorure; couverts, grand modèle, une cuillère à potage, 1 douzaine de cuillères à café. Il tient le dépôt du Phénol Iodique Bobœuf dont le prix a été réduit à $1 le flacon. 20mars—6f

Avis. PAR acte de procuration déposé en l'étude de P.C. Cuvellier, notaire, le 19 mars 1869, j'ai constitué pour mes mandataires à la Nouvelle-Orléans, MM. LAFITTE, DUFILHO & CO, et révoque toutes procurations données par moi antérieurement. 20 mars—6f JEAN VICTOR DUREL.

Changement de Local. Mme MOULEN annonce à sa clientèle et aux dames en général qu'elle a transféré son établissement au No 336 de la rue des Magasins, entre les rues Felicity et Ste-Marie. Elle a ajouté à son département de façons de robes, &c, un département de garnitures de robes et d'articles des derniers genres. 20 mars—1m

HATHORN & PIERSON, GROCERIES, HUILES et MEDICAMENTS 95, 97 et 99.... RUE GRAVIER.... 95, 97 et 99 Entre les rues Magasins et Camp. —Offrent à vendre— 100 barils HUILE de PETROLE raffinée, 50 barils HUILE de LIN, 100 tonneaux BLANC de CERUSE, toutes les qualités, 40 barils TEREBENTHINE, 100 barillets BICARBE de SOUDE, anglais, 200 caisses VERNIS, 4, 5, 7 et 8, 25 barils ALCOOL, 95 pour cent, 100 onces MORPHINE, 200 livres CHLOROFORME, 100 livres OPIUM et GOMME, 500 caisses FIOLES et BOUTEILLES à prescriptions, 25 barils FLEUR de SOUFRE, 5 do CAMPHRE, 5 caisses MUSCADE, 200 barils HUILE de SAINDOUX, 100 caisses VITRES, 100 caisses SAVON de CASTILLE, 100 do LESSIVE CONCENTRÉE, 100 do BLANC de CERUSE, dans des boîtes de fer blanc. 20 mars—6f

Genièvre. Genièvre. EN débarquement du navire "Friedchen" d'Amsterdam: GENIEVRE de la célèbre marque "La Cloche" en demi et quart de pipes, damejeannes et caisses. VINS ROUGE ET BLANC, FRUITS &c, en débarquement du navire William, de Bordeaux: 200 barriques VIN ROUGE diverses marques, 10 do VIN BLANC, 50 demi-barriques VIN BLANC, 210 caisses FRUITS à l'eau-de-vie, assortis, 15 do POIRES do do, 25 do CERISES do do, 10 do FRUITS AU JUS, 25 do SARDINES en demi-boîtes, à vendre par VICTOR MAIGNAN & F. LABORDE, 20 mars—6 Nos 21 et 23 rue Bienville

AVIS. ☞ Le navire prussien WILLIAM, capitaine Freese, venant de Bordeaux, commencera son déchargement lundi prochain. Les consignataires sont requis de faire leurs entrées et de venir prendre livraison de leurs marchandises sur la Levée autrement elles seront envoyées dans les magasins publics, aux frais des dits consignataires. 20mars—3f C. CAVAROC, No 5, Passage de la Bourse.

AVIS. ☞ Ni le capitaine ni le consignataire de la barque prussienne WILLIAM ne seront responsables des dettes que pourrait contracter l'équipage du dit navire. 20mars—3f C. CAVAROC, No 5, Passage de la Bourse.

AVIS. ☞ Le navire français NOUVEAU MEXIQUE, capitaine Cannevé, venant de Bordeaux, commencera son déchargement lundi prochain. Les consignataires sont requis de faire leurs entrées et de venir prendre livraison de leurs marchandises sur la Levée autrement elles seront envoyées dans les magasins publics, aux frais des dits consignataires. 20 mars—3f C. CAVAROC, No 5 Passage de la Bourse.

☞ Ni le capitaine ni le consignataire de la barque française NOUVEAU MEXIQUE, ne seront responsables des dettes que pourrait contracter l'équipage du dit navire. 20 mars—3f C. CAVAROC, No 5 Passage de la Bourse.

AVIS. ☞ Le brick italien CONCEZIONE, venu de Marseille, est en déchargement au pied de la rue des Ursulines, Deuxième District. Les consignataires sont requis de venir prendre livraison de leurs marchandises, autrement elles seront transportées dans les magasins publics à leurs frais et risques. 20mars—3f BLANCHIN & GIRAUD.

AVIS. ☞ Ni le capitaine ni les consignataires du brick italien CONCEZIONE, ne seront responsables des dettes que pourrait contracter l'équipage de dit brick. 20 mars—3f BLANCHIN & GIRAUD.

PRINTEMPS DE 1869. Vêtements à des conditions avantageuses —CHEZ— LEON GODCHAUX, 81 & 83.....RUE DU CANAL.....81 & 83 —ET— 213, 215 & 217, Rue Vieille-Levée, 213 215 & 217. Le plus beau stock de Vêtements confectionnés qu'on puisse trouver. Employant journellement plus de 300 ouvriers pour la confection des Vêtements, je possède un IMMENSE AVANTAGE sur les autres maisons, et je puis faire à mes clients et au public en général, des conditions extraordinairement avantageuses. Dix coupeurs de première classe sont également attachés à ma fabrique, et les personnes qui désirent des vêtements sur mesure, ne trouveront nulle autre part autant d'avantage sous le triple rapport de l'élégance de la coupe, de la solidité du travail et de la modicité des prix. J'ai aussi en magasin un grand assortiment de DRAPS et CASIMIRS, provenant des meilleures fabriques européennes, sur lequel j'appelle l'attention des marchands tailleurs, et que je vendrai, par pièces ou par coupons, à de bonnes conditions. LEON GODCHAUX, 81 & 83, rue du Canal, 213, 215 & 217, rue Vieille-Levée. ☞ J'appellerai aussi l'attention des mères de famille sur mon charmant assortiment de VETEMENTS à l'usage des enfants qui font leur première communion. 19 mars—1m VaC

Eglise Evangélique Française, Encoignure Gasenet et Liberté. SERVICE RELIGIEUX chaque dimanche à onze heures. Dimanche, 21 mars, sermon de préparation à la Sainte Cène, qui sera administrée le 28 mars, jour de Pâques. Les parents qui désirent préparer leurs enfants pour leur Première Communion, peuvent s'adresser au pasteur avant ou après le service. 19mars—3f

Avis important aux Planteurs et aux Marchands. NOUS vendrons à très bas prix, du BŒUF MESS, qualité extra, article supérieur. Il est de l'économie de habitants et des marchands de venir chez nous plutôt que de payer les prix élevés que l'on demande actuellement pour le porc. Notre bœuf salé est garanti. E. H. WILSON & SON, 18 mars—au 10 av 66, rue Carondelet.

LIBRAIRIE J. A. JAQUET, 139.........RUE ROYALE.........139. MONSIEUR J. A. JAQUET a l'honneur d'informer les personnes qui ont pris des billets à sa loterie de CENT LOTS GAGNANTS, ainsi que le public en général, que la susdite loterie sera tirée, à sa Librairie, Dimanche prochain, le 21 courant, à midi précis. Il reste encore en main une cinquantaine de billets à la disposition des personnes qui en désirent. 19 mars—3f

W. W. CARRE & Co, 350.........RUE DELORD.........350. MARCHANDS de bois de charpente, pin et cyprès. Fabricants de Châssis, Portes et Jalousies, Barreaux, etc. Bois pour sucreries scié selon l'ordre. Cabanes pour travailleurs d'habitations faites par pièces et toutes prêtes à être montées. Les ordres devront être laissés au Mechanics' & Dealers' Exchange Association, No 103 St-Charles, Boîte No 40. 9 fév—1an—11f

Couturières et Domestiques. ON a besoin, dans une famille respectable, d'une couturière pour robes de toilette, qui sache tailler et ajuster, et qui voudrait s'engager au jour, à la semaine ou au mois. On a également besoin d'une autre ouvrière pour coudre à la main et à la machine de Wheeler & Wilson; d'une bonne femme de ménage, de 35 à 45 ans, pour s'occuper de la maison, se rendre généralement utile, et, au besoin, servir de femme de chambre; d'une cuisinière de premier ordre, s'entendant à la pâtisserie; d'un garçon de salle à manger, blanc ou de couleur; et d'une petite fille de couleur, comme aide. On demande des bonnes recommandations, et il sera donné un salaire libéral. S'adresser par lettres, aux initiales S. R., laissées au bureau de l'ABEILLE. 18mars—6f

DEMANDE.—Une bonne Cuisinière, Française ou Créole. Elle devra parfaitement la cuisine et pouvoir donner d'excellentes recommandations sur sa conduite. Elle trouvera un bon logement et obtiendra de bons appointements. S'adresser à C. E. GIRARDEY, No 17 Exchange Place. 18 mars—6f

Parfumerie Oriza, PAR L. LEGRAND, PARIS. UN assortiment de savons, essences pour mouchoirs, huiles et pommades pour cheveux, poudres pour toilette, etc. etc. Dépôt chez F. P. DUCONGÉ, 19 mars—6f PP 82 rue de Chartres.

Parfumerie Victoria, DE RIGAUD & CIE., PARIS. EXTRAITS, pommades, huiles, cold cream, essence, poudres et cosmétiques Ylangylang. Toluline, Doulcine et Crème Dentifrice—Savons et huiles Mirande, etc. Dépôt chez 19 mars—6f PP F. P. DUCONGÉ, 82 rue de Chartres.

POUR CIGARIERS. TABAC DE LA HAVANE, PAR BALLES ET PAR LIVRES. Chez S. L. NAGITS & BRO. 12 mars—6f 200 rue Gravier.

Dissolution de Société. LA Société existant sous la raison sociale de BUNKEL & DUFUY, 145 rue du Canal, est dissoute du consentement mutuel depuis le 16 courant. M. PHILIP BUNKEL reste seul chargé de la liquidation des affaires de ladite Société. 18 mars—6f G. DUPUY.

MAISON J. GALINIER, 101.........RUE ROYALE.........101 ENTRE ST-LOUIS ET CONTI. MARDI, 16 mars 1869, —Ouverture de— MARCHANDISES DE PRINTEMPS ET D'ETE. CHAPEAUX MODELES en tulle et crêpe nouveauté. CHAPEAUX DE PAILLE en tout genre. Grand assortiment de Fleurs françaises, TOUTES LES NOUVEAUTES POUR MODES. Mr J. GALINIER invite ses clientes et les dames à venir visiter son choix de marchandises qui ne sera ni moins élégant ni moins varié que celui de la saison dernière. PRIX MODÉRÉS. 14mars—1m, 3ps, Mar. J.S.

BOBINET A MOUSTIQUAIRES A BON MARCHÉ. J'AI reçu 100 pièces BOBINET à moustiquaires très fin, et chaque pièce contient de 13 à 14 1/2 verges, que je vendrai à $7 la verge à $9 et à $10, quelques pièces sont réservées. Vente au comptant seulement. 19 mars—6f LAMM, Coin Royale et Ste-Anne.

MODES et NOUVEAUTES EN GROS E. L. E. BONNET, 62.......CHARTRES.......62 OFFRE aux Marchands de la ville et de la campagne un grand choix nouveau d'Articles de Printemps, à des prix excessivement réduits. 17mars—1m

A. BROUSSEAU & Co., 17.........Rue de Chartres.........17 IMPORTATEURS ET MARCHANDS DE TAPIS, TOILES CIRÉES, NATTES Chine et coco, COUVERTURES de tables et de pianos, STORES, DESSOUS DE TABLES, DEVANTS DE CHEMINÉES, NATTES, TOILES CIRÉES pour voitures et tables, TOILES CIRÉES dites enamelled. ETOFFES A RIDEAUX, dentelle, reps, damas, CORNICHES, BANDES, FLECHES, GUIMPES, GLANDS, CRIN, PELUCHE, MOQUETTE, etc. 27 sept—1an—PP

Avis. Des Travailleurs Blancs trouveraient à s'employer à la campagne en s'adressant à A. VOORHIES, 17mars—3f 164 Rue du Canal.

SIEG & KRUG, 58.........DOUANE.........58 IMPORTATEURS DE MARCHANDISES SECHES ETRANGERES —ET— Agents pour la vente du FIL en BOBINES, d'ALEXANDER. MM. Sieg & Krug ont constamment en magasin un fort stock de marchandises sèches du commerce à des prix très réduits et à des conditions avantageuses. 17 mars—1m—PP

MODES de Printemps. LA MAISON DEHREN [illegible] Chapeaux, Fleurs [illegible] Valenciennes, Cluny, Pointe, Broderies, Lingerie, Passementerie, Ombrelles, Modes, rien, et généralement toutes les fournitures à l'usage des modistes et couturières, qui seront vendues à très bas prix. 14 mars—1m J. DEHREN Jr, No 57 rue Royale.

MADAME DUPUY, VIENT d'arriver de Paris avec les dernières modes de France et de New York. Elle a reçu de plus les dernières nouveautés de printemps ainsi que des robes et confections des dernières modes. Un grand assortiment de plumes. NETTOYAGE et TEINTURE de PLUMES. 97.........RUE ROYALE.........97 3mars—1m Nouvelle-Orléans.

MADAME ROBERT, 195.........RUE DU CANAL.........195 Entre les rues Bourgogne et Remparts. DENTELLES et CHALES DENTELLE, RICHES MODES, NOUVEAUTÉS et FAÇONS DE ROBES. Des derniers genres de Paris. 6 mars—6f

Charcuterie Parisienne. Mr LOUIS HIMBERT annonce au public de la Nouvelle Orléans que jeudi 25 du courant [illegible] ... On recevra les commandes pour Dîners, Soupers, etc. 21 fév—1m MaS

LOTERIE DE LA HAVANE. La PRIME la plus élevée est payée pour les lots gagnants de la LOTERIE de la Havane, par Bornio & Brother, 16 mars—1m No 77 de la rue Gravier.

$55, $55, $55, $55, $55 Machine à coudre de GROVER & BAKER, Pour les familles—Machines qui ont remporté les premiers prix. Excellentes sous les rapports suivants: BEAUTÉ et élasticité du point, Perfection et simplicité de la Machine, Usage des deux fils directement des bobines, Aucun rapprochement des coutures à la main et aucune perte de fil, Grande marge d'application, sans changement d'ajustement. La couture retient sa beauté et sa fermeté après le blanchissage et le repassage. Ces machines font en que font les autres et exécutent, en outre, les plus jolies broderies permanentes. Le premier prix—La Croix de la Légion d'Honneur—a été décerné aux représentants des Machines à coudre de GROVER & BAKER, à l'Exposition Universelle de Paris, en 1867. Elles sont donc supérieures à toutes les autres. Le Dépôt est au No 182 de la rue du CANAL. 14fév—3m PP Nlle Orléans.

Avis aux Marchands de Bois de Construction. LA Compagnie de Pavage du Sud désire acheter un million de pieds de bois de construction—savoir: 500,000 pieds plan heads de pin jaune de 3 pouces, 150,000 pieds planches de 1 pouce, bon bois, 150,000 pieds strips 2 à 3/4 pouces. Qui devront être livrés à Nouvelle-Orléans au dépôt du Grand Chemin de Fer de la Nouvelle-Orléans de Jackson et du Nord ou au Bassin du Nouveau Canal. Il devra être 4 1/2 dans les proportions quelle quantité sera livrée par semaine, pour une partie ou pour tout le bois demandé. Compagnie de Pavage du Sud. Aux soins de E. J. HART & Co, 18mars—6f—PP No 77 de la rue Tchoupitoulas.

AU VIEUX PECHEUR, 132.....PASSAGE DE LA BOURSE.....132 (ENTRE ST. LOUIS ET CONTI)

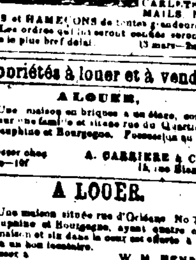

AUGUSTE THEZE a l'honneur d'annoncer à ses amis et clients de la ville et de la campagne qu'ils trouveront chez lui, comme par le passé, un grand assortiment d'articles de pêche, tels que SEINES en chanvre et en coton de toutes dimensions, EPERVIERS, CARLETS, TRAMAILS, NASSES, LIGNES et HAMEÇONS de toutes grandeurs et qualités. Les ordres qui lui seront confiés seront exécutés dans le plus bref délai. 13 mars—3m MJS

Propriétés à louer et à vendre.

A LOUER. Une maison en briques à un étage, convenable pour une famille et située rue du Quartier, entre Dauphine et Bourgogne. Possession au 1er avril 1869. S'adresser chez A. CARRIERE & CO, 20mars—10f 15, rue Bienville

A LOUER. Une maison située rue d'Orléans No 72, entre Dauphine et Bourgogne, ayant quatre chambres dans la maison et six dans la cour est offerte à un prix modéré à un bon locataire. S'adresser à W. M. HENRY, 18mars—10f 37 rue des Magasins.

MAISON A VENDRE. A VENDRE une belle maison de résidence, située rue du Camp, No 330, entre Gaienne et Erato, ladite maison se compose d'un rez-de-chaussée et d'un premier étage. Pour les conditions, s'adresser à Graugnard et Schneider, rue de la Vieille-Levée, No 11, au fond de la passe. 4 mars—1m

A LOUER. Une MAISON basse, avec jardin, quelques chambres et Derbigny, à proximité des chars de la rue Esplanade et de la rue Claiborne. Possession immédiate. S'adresser au coin des rues Esplanade et Derbigny, Troisième District. 21fév—PP 6f

A LOUER. A bon marché, une Maison basse, située rue Marais, entre Claiborne et Derbigny. Possession immédiate. S'adresser au coin des rues Esplanade et Derbigny, Troisième District. 17 déc—PP

Egaré ou volé. Lundi dernier dans la paroisse St Bernard, un chien à lignes, noir et jaune la queue et une oreille coupées, un trou dans l'oreille coupée, répondant au nom de WARON. La personne qui le ramènera chez M. JUAN SUAREZ, au No 139 de la rue Champs-Elysées, recevra une récompense libérale. 18mars—3

Ufficio Consolare d' Italia. A datare dal 14 Marzo corrente la Cancelleria sarà provvisoriamente trasferita al No 14 via Conti, tra Peters e Levée. 13 marzo—6f

La Société de Prêts et de Garanties. A laquelle l'Etat de la Louisiane a accordé une charte de 25 ans—Capital autorisé: $500,000—Bureau, au coin des rues ST CHARLES ET PERDIDO.—Cette institution est prête à faire des avances sur toute espèce de marchandises, de meubles et immeubles, à des taux d'intérêt plus bas qu'aucune autre institution de la Nouvelle-Orléans. Elle offre plus de sécurité qu'aucune autre aux personnes qui lui empruntent de l'argent. S'adresser à A. MARCHAND, 16 mars—1an Président.

Bureau de la Compagnie d'Assurance Mutuelle des Marchands. No 106 de la rue du Canal. Nouvelle-Orléans, 15 mars 1869. AVIS est donné que l'élection annuelle de dix-neuf directeurs aura lieu, au bureau de cette compagnie, le LUNDI, 5 avril prochain, de 10 heures du matin à 2 heures de l'après-midi. 14 mars— G. W. NOTT, Secrétaire.

Avis aux Contribuables. M. FELIX A. DUCROS se chargera de payer les taxes d'Etat de un pour cent. S'adresser à son Bureau, No 128 rue Commune. 27 fév—1m PP

Canal de T. Harang & Co, ECLUSES "CHOCTAW." TEL est le nom que ces Messieurs ont donné à de belles Ecluses qu'ils ont construites sur leur habitation située sur le Bayou Lafourche. La capacité de ces Ecluses est de 140 pieds de long. Le Canal est à ce moment de 20 pieds de large dans les Cyprières et de 40 pieds sur la terre haute. Le produit des tarifs est en plein fonctionnement. Les bateliers et les voyageurs trouveront sur ce Canal un trajet court et pourront se rendre du Bayou Lafourche au fleuve Mississipi par le lac de la Compagnie et aboutissant à Harvey dans le Bayou Lafourche. 12 mars—1m

A VENDRE. 150 caisses de CHAPEAUX PAILLE de tous genres pour hommes, cadets et enfants, à très BAS PRIX, soit par caisse, soit par douzaine chez J. J. ALBERT, 14mars—au 31 66 rue de la Douane.

Compagnie d'Assurance de la Louisiane. QUINZIEME ETAT ANNUEL. Conformément à sa Charte la Compagnie publie l'état suivant de ses affaires:

Total des primes pour l'année se ter. mina le 28 février 1869	$496,436 21
Savoir: Primes d'incendie	$24 [illegible]
Primes de mer	141 [illegible]
Primes de rivières	13 [illegible]
En moins primes remboursées	[illegible]
En moins, primes non expirées	56 [illegible]
Montant net des primes	$458,373 72
Pertes, etc. payées	
Pertes par l'incendie	[illegible]
Pertes par mer	[illegible]
Pertes par les rivières	[illegible]
Escompte en lieu de scrip	[illegible]
Taxes et revenu total	[illegible]
Dépenses, réassurances, etc.	[illegible]
moins compte d'escompte	[illegible]
Six pour cent d'intérêt sur le scrip non payé le 1er mars 1869	[illegible]
Bénéfice net	[illegible]

ACTIF.

Placé en propriétés foncières	$ [illegible]
hypothèque sur propriétés foncières	[illegible]
bonds de la ville et autres bonds	[illegible]
actions de banque et autres actions	[illegible]
scrip de compagnies d'assurance	[illegible]
Prêts sur garanties	[illegible]
Effets à recevoir	[illegible]
Primes ou vues de recouvrement	[illegible]
En caisse	[illegible]
	$447,947 14

Le tableau qui précède est la copie exacte prise sur les livres de la Compagnie. CHAS. BRIGGS, Président. J. P. ROUX, Secrétaire.

Etat de la Louisiane, Paroisse d'Orléans, ville de la Nouvelle-Orléans. Assermenté et signé par devant moi le 17 mars 1869. P. C. CUVELLIER, Notaire Public.

Les Directeurs ont résolu de déclarer un dividende scrip de [illegible] pour cent sur le montant net de primes participantes pour l'année expirée le 28 février 1869—[illegible] ... Trente pour cent des certificats de scrip émis pour l'année 1865 seront rachetés ... aux porteurs des dits certificats. CHAS. BRIGGS, Président. ANT. CARRIERE, Vice-Président.

DIRECTEURS.

Charles Briggs,	A. Lacourt,
Ant. Carriere,	Franc Williams,
Geo. A. Fosdick,	Thomas Byrne,
E. Brugier,	Jno. Tourné,
Chas. Lafitte,	Jno. S. Walton,
P. Anderson,	George Foster,
Alfred Kearny,	Andrew Stewart,
A. French,	L. E. Pottier,
Geo. W. Dunbar,	R. Piaggio,
E. F. Stockmeyer,	Rudolph Sie,
Geo. W. Hyneon,	H. F. Given,
Arch'd Montgomery,	W. C. Black,
Henry J. Vose,	Geo. G. Garner,
E. Marquéze,	Thos. H. Hunt,
Chas. Weisman,	Chs. Hebrard,
A. R. Montgomery,	O. Carriere,
	R. S. Howard.

19 mars—1m—11f

INSTITUTIONS. INSTITUT ST-LOUIS POUR LES DEMOISELLES, Dirigé par Mme E. LA VILLEBEUVRE, SUCCESSEUR DE Mme DEBON. No 275, rue Dauphine, entre Ursulines et Hôpital. On peut, pour plus de renseignements, se procurer le prospectus de l'établissement. 8août—1an

INSTITUTION A. CORDIER POUR JEUNES GENS. 282.........Rue Dumaine.........282, ENTRE CLAIBORNE ET DERBIGNY. Pension, demi pension et externat. Cours élémentaires et supérieurs en Anglais et en Français. Langues mortes et étrangères. Mathématiques et Tenue des livres. Opérations Commerciales. Dessin et Musique, etc. CLASSE DU SOIR. Prix modérés. 17janv—6m

AU PUBLIC. EN présence d'une loi aussi odieuse et aussi contraire aux sentiments et aux intérêts de notre population blanche que celle que vient de passer la soi-disant Législature de la Louisiane, ... tion de race ou de couleur, ... des enfants blancs ... conditions suivantes: Enfants dans Goodrich's first Reader et au-dessous $4 00 pour 3 mois. Enfants dans Goodrich's second Reader et au-dessous $5 50 pour 3 mois. Enfants dans Goodrich's third Reader et au-dessous $6 50 pour 3 mois. Enfants dans Goodrich's fourth Reader et au-dessous $8 00 pour 3 mois. Enfants dans Goodrich's fifth Reader et au-dessous $9 00 pour 3 mois. Enfants dans Goodrich's sixth Reader et au-dessous $10 00 pour 3 mois. Ces prix, payables d'avance, comprennent les fournitures de crayons d'ardoise, plumes, encre et papier. L'enseignement comprendra: Des cours complets en Français et en Anglais. L'arithmétique (opérations commerciales et tenue des livres pour les 3 derniers classes); L'histoire des Etats-Unis, La géographie, La lecture et l'écriture. Les demandes d'admission seront reçues au No. 282 rue Dumaine (entre Claiborne et Derbigny), jusqu'au mardi 30 courant, et les nouveaux cours commenceront le premier avril. 14mars—1m A. CORDIER.

Collége Classique et Commercial. 130.........RUE QUARTIER.........130, Entre Remparts et Bourgogne. Directeurs: Edw. C. HAYDEL———CH. SLETON. LES pensionnaires seront l'objet des soins les plus assidus. Cours classique et commercial complet en anglais et en français. 3janv—1an

Collège d'Etat de la Louisiane et Académie Militaire. Près d'Alexandria, Louisiane. Fondé et soutenu par l'Etat de la Louisiane. Pour renseignements, s'adresser à D. E. BOYD, Surintendant, 11 janv—1an à Alexandria, Louisiana.

B. O MESRITZ. Manufacture d'Habillements DU SUD. No 61 de la rue de Chartres, Nlle-Orléans. VENTE AU PRIX COUTANT. Qualité et prix au-dessous de la concurrence. 14 mars—3m

A VENDRE. GROCERIES. Un [illegible] coin des rues Claiborne et St-Philippe. Pour les conditions, s'adresser sur les lieux. 19mars—3f

A Vendre. LE fonds d'une Boulangerie se composant d'un clientèle, d'une charrette, d'un cheval et de tous les ustensiles nécessaires à la boulangerie. Pour plus amples informations s'adresser chez HUCHOD & CHARBONNAT 11mars—6f 136 rue Poydras.

MALLES DE VOYAGE ET D'EMBALLAGE. UN grand et bel assortiment de malles en cuir, Saratoga, malles de voyage et d'emballage, en verres, valises, sacs de nuit, à des prix très-réduits, ... qualité et sont offerts à des prix modérés. F. BAUER, No 34 de la rue du Canal. 6m—1 31 avr au face de la Douane

A VENDRE. Le soussigné offre à vendre son SALON D'HUITRES situé rue Front Levée No 30 en face du Marché du Port. ... Avis, ... grandes glacières pour l'usage des Boucheries. Pour les conditions, s'adresser sur les lieux, à M. [illegible] JAMES FORBES, Propriétaire.

Vins--Liqueurs--Provisions--&c. Vins rouges, Sardines. EN débarquement des navires William et Nouveau-Mexique venant de Bordeaux— 30 barriques vin rouge E. F. 100 do do Karl Gheerbr. 100 caisses do do 300 do 1/4 de boîtes sardines Nantes. COUTURIE & BORDELOIS. 18mars—3f No. 39 rue Vieille Levée.

Vin Rouge et Champagne. EN débarquement du navire "William" venant de Bordeaux, et à vendre par le soussigné— 100 barils VIN ROUGE Côte de Claires, 50 barils VIN BLANC Château de Cérons, 30 barriques VIN ROUGE Château Dillon, 200 paniers CHAMPAGNE J. Bouselliou, 12 do L. Roederer, 50/2 bouteilles. 17mars—3f C. CAVAROC, No 5 Passage de la Bourse.

EN débarquement du navire "William" de Bordeaux, et à vendre par les importateurs: 40 barriques vin, Puget fils. 18mars—6f CAZAUX & VERGNOLE, 71 rue Vieille Levée.

En débarquement du navire "Prima-Donna," venu de Cette: 200 barriques VIN ROUGE de Languedoc de la marque de Noilly & Estève, Cette, 40 balles amandes à la dame, A vendre par HENRY VALETON & CO, 18mars—6f 27, 29 et 31 rue Bienville.

"Sherry", Madère et Porto. 100 quarts de pipes Vins de "SHERRY", MADERE et PORTO "Noilet & Estève" en magasin et à vendre par HENRY VALETON & Co. 16mars—6f 27, 29 et 31 rue Bienville.

En débarquement du navire CHAPMAN, de Bordeaux. 30 Barriques VIN BLANC, Martiguet Bigourdan, et à vendre par A. CARRIERE & CO, 13 mars—3f 15 rue Bienville.

En débarquement du navire CONCEZIONE de Marseille. 100 Paniers HUILE D'OLIVE, Pousel fils 22 ... 200 do do do do, et à vendre par A. CARRIERE & CO, 18 mars—3f 15 rue Bienville.

En débarquement du navire PRIMA DONNA, de Cette, 20 Barriques VIN ROUGE, Dumol & Cie. et à vendre par A. CARRIERE & CO. 18mars—3f 15 rue Bienville.

En débarquement des navires PRIMA DONNA, de Cette, et CONCEZIONE, de Marseille. 150 Barriques VIN BERGASSE, 100 do PAUL EMILE THOMAS, 75 do CETTE MARSAL, 25 do SANDOL VIOLLIER, 100 Quarts PORT P. DURAND, 25 do PAUL EMILE THOMAS, 51 do SHERRY PALE PAUL EMILE THOMAS, 100 Paniers HUILE D'OLIVE Supérieure, 200 Caisses SAVON CASTILLE, 200 do VERMICELLI et MACARONI, 25 do OLIVES et CAPRES MAYAN. A vendre par BLANCHIN & GIRAUD, 6, Vieille Levée.

PRODUITS DE L'OUEST. PORC MESS, &c. Bacon de Choix, Jambons en tierçons, kegs, caisses. Whiskey Bourbon et Rectifié, Jambons au sucre de Rawson &c. Huile de Graisse et Chandelles. Amidon raffiné et savon. Bœuf et autres articles. A vendre par OSCAR BERCIER & CO., 61 rue Poydras, entre Magasins et Tchoupitoulas. 25 fév—1m PP

VINS ET LIQUEURS. Le stock suivant de vins et de liqueurs de choix est offert en vente, en quantité au gré des acheteurs et à des prix modérés: COGNAC—[illegible] ... UN [illegible] WHISKIES Rye et Bourbon, Old Town et Boone Whiskies ... Ecosse et d'Irlande ... VIN rouge ... Chambertin ... Sherries de Cadix ... Porto ... RHUM de la Jamaïque ... Cordiale. JOSEPH SANTINI, No 5 de la rue Carondelet. Je prends plaisir à recommander à mes nombreux amis et au public en général, le major W. Hyllested, qui s'occupera de la vente de gros. J. SANTINI. No 5 de la rue Carondelet et No 9 de la rue de l'Union. mars—1m

Magasin de Cigares "Intimidad." REÇU tout récemment, par le steamer "De Soto", ... JOSEPH SANTINI, Au coin des rues Carondelet et Gravier, No 9.

SUCRES RAFFINÉS—En barils et en coupes, Sucre en morceaux et écrasés en poudre. A. THOMSON & CO, No 44 de la rue Tchoupitoulas.

SIROP—Golden Syrup de qualité supérieure, provenant de la Raffinerie Crescent City, marques Orleans, Louisiana et Chalmette. A. THOMSON & CO. No 44 de la rue Tchoupitoulas.

SUCRES CLARIFIÉS—Blancs et jaunes, de différentes qualités. A. THOMSON & CO. No 44 de la rue Tchoupitoulas.

SUCRES DE LA LOUISIANE—Différentes qualités de Sucres d'habitations. A. THOMSON & CO. No 44 de la rue Tchoupitoulas.

SUCRES DE CUBA—En caisses et en boucauts. A. THOMSON & CO. 16fév—3m No 44 de la rue Tchoupitoulas.

G. W. DUNBAR & FILS, 12 et 14... RUE ST-LOUIS... 12 et 14 NOUVELLE-ORLEANS. Importateurs et Marchands de toute espèce de CORDIAUX et LIQUEURS FRANÇAIS, Anisette, Curaçao, Marasquin, CORDIAUX ASSORTIS, Absinthe et Kirsch. Fabricants de Sirops de Fruits. Médailles. 2déc—1an

E. DECHAMPS, No. 30 de la rue St-Louis, Nlle-Orléans. IMPORTATEUR direct d'eaux-de-vie et de vins français, de liqueurs, absinthe suisse, kirsch, fruits à l'eau-de-vie, fruits au jus, liqueurs du pays, etc. Seul importateur des vins de Pouget fils, de Bordeaux. 2 janv—1an

AGENCE GENERALE.

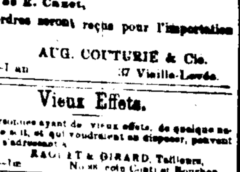

Eaux-de-vie Nazerat de Forge & Fils. do Alphonse Vabozne. Champagne Che Heidsick. Porto de E. Canet. Des ordres seront reçus pour l'importation directe. AUG. COUTURIE & Cie. 3 fév—1 an 37 Vieille-Levée.

Vieux Effets. LES personnes ayant de vieux effets, de quelque nature que ce soit, et qui voudraient en disposer, peuvent le faire en s'adressant à RAQUET & GIRARD, Tailleurs, 17 mars—1m Nos coin Conti et Bourbon.

Tonnellerie qui a remporté le prix. AUX MARCHANDS ET AUX PLANTEURS. LE soussigné appelle l'attention des marchands et des planteurs sur son grand stock de barils et demi barils à mélasse et de boucauts à sucre. Il a constamment un grand stock de paresses et cercles de boucauts et de barils qu'il offre à des prix modérés et sans frais de charroi. B. J. BARKERY, Nos 31, 33 et 35 de la rue Front, entre Conti et Bienville. 2nov—1an

Charrues. Charrues. Charrues.

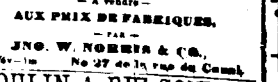

1000 Charrues City Valley, 100 Charrues d'Avery, perfectionnées, 200 Rameaux-coton, en acier, 300 Charrues Calhoun et Peacock, CULTIVATEURS, POINTES DE CHARRUES, POINTES DE CHARRUES, &c —A vendre— AUX PRIX DE FABRIQUES, —PAR— JNO. W. NORRIS & CO, 1a fév—1m No 27 de la rue du Canal.

MOULIN A RIZ SONIAT, SITUE A LA PAROISSE ST-CHARLES, A un mille au-dessous de l'Eglise Rouge.

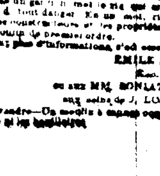

CE MOULIN, a été construit par MM. Leeds & Co. sous la surveillance de M. S. McKinley, l'inventeur des pilons perfectionnés et qui depuis 20 ans monte les moulins les meilleurs ... de l'Etat ... Pour plus d'informations, s'adresser à EMILE QUINE, Ecc. Peters et Douane, ou aux MM. SONIAT FRERES, aux soins de J. LONG, Rameau F. C. A vendre—Un moulin à [illegible] ...

LOTERIES. Tirage de Loterie de l'Etat de la Louisiane POUR LE 19 MARS—CLASSE 67.

63	34	7	3	17	44	74	54	21	5	20	61

Les tirages ci-dessus, publiés dans tous les principaux journaux, se font en public et journellement, même des maisons de la Compagnie. C. T. HOWARD, Président. A la St-Charles, encoignure Union, Nlle-Orléans. En témoignage, nous apposons notre signature, Nouvelle-Orléans, Louisiane, ce ... janvier 1869. ADAM GIFFEN, JOHN L. LEWIS, F. F. WILDER, Commissaires. ☞ Méfiez-vous des fausses Loteries.

Compagnie de la Loterie de l'Etat de la Louisiane. (Incorporée le 17 août 1868.) CHAS. T. HOWARD.........Président. Loterie de Numéros Simples. GROS LOT.....$50,000. Classe B. Tirage, le SAMEDI, 27 mars 1869, à la Nlle-Orléans —PLAN— 30,000 Billets.........406 lots gagnants 1 lot de $50,000 ... 1 lot de $25,000 ... [illegible] LOTS D'APPROXIMATION. [illegible] Billet entier $12, demi-billet, $6; quart de billet $3; huitième de billet $1 50. Explication des lots d'approximation. [illegible] Les lots sont payés en plein, sans déduction. Les demandes des billets doivent être adressées à CHAS T. HOWARD, président, Lock Box 692, Bureau de Poste de la Nlle-Orléans. 28 fév—

LOTERIE DE LA HAVANE. Les soussignés continuent à payer la prime la plus élevée pour les lots gagnants de la LOTERIE de la Havane. Bornio & Brother, 16 mars—1m No 77 de la rue Gravier.

UN MILLION DE PIASTRES —DE— Propriétés Foncières Situées dans cette ville! ET MISES EN LOTERIE! Le tirage de cette Loterie aura lieu (dès que les billets seront vendus) en vertu de la charte de la Compagnie de Loterie de l'Etat de la Louisiane, (charte qui a été accordée à cette Compagnie en 1868). Quelques-unes des propriétés offertes comptent parmi les biens fonciers du plus grand prix qu'il y ait à la Nouvelle-Orléans. Ce sont L'HOTEL ST-LOUIS, autrefois connu, le Mobilier de l'Hôtel, L'ANCIENNE BANQUE DES CITOYENS, la MAISON en MAGASINS et ENTREPOTS Nos 114, 118 et 120 de la rue Royale, près de l'Hôtel, la MAISON et BATISSES No 46 de la rue St-Louis près de l'Hôtel, les bâtisses de la FERME DE L'HOTEL ST-LOUIS, des ILETS et des PARTIES D'ILETS parfaitement cultivés. Pour une description complète des propriétés, voir la circulaire qui sera adressée, franc de port, aux personnes qui la demandent. Les demandes de billets devront être adressées à C. E. HALL, à l'Hôtel St-Charles, Nouvelle-Orléans, Lou. 12 lots gagnants—Prix d'un billet $10. 18déc—PP

Avis aux Dames. Cheveux et Chignons nouveaux. Le soussigné a l'honneur d'appeler l'attention toute spéciale des Dames de la ville et de la campagne sur le magnifique assortiment de Cheveux Lisses et Frisés, de toute longueur, qu'il vient de recevoir de Paris. Ces Cheveux comprennent les nuances ROUGE, BLOND, CENDRE, etc., jusqu'à la plus belle NOIR. Le soussigné a également reçu des CHIGNONS d'un nouveau modèle, il invite ses clientes à venir les examiner. Aussi, un beau choix d'EVENTAILS. 25 pour cent meilleur marché Que dans toute autre maison. FELIX SARON, 14, RUE BARONNE, 23 janv—3m Près Canal

LLAMBIAS & DOOKTER, 115.........RUE LEVEE.........115, (Face aux bateaux de la côte.) ETABLI EN 1856. PRODUITS de l'Ouest et du Nord. Porc, Farine, Café, Pommes de terre, Beurre, Graisse, Whiskey, Tabac, Huile de charbon, Mélasse, Harengs, Savons, Chandelles, Amidon, etc. Vins, Bière, Maïs, Foin, Sons, Avoine, Liqueurs et autres articles ... marchandises et habitants de la campagne, au plus bas prix du marché. 14fév—1m PP

La Compagnie du chemin de fer Pontchartrain. EST prête à recevoir et livrer le fret. Jusqu'à nouvel ordre, les convois partiront du nouveau dépôt à 6, 10 heures du matin, 4 heures du soir. Ils quittent le Lac toutes les heures, alternativement, à partir de 5 heures du matin. GEORGE PANDELY, Surintendant.

Dr. J. LYMAN KENNEDY, (CI DEVANT DE PHILADELPHIE) INSTITUT DE MEDECINE ET DE CHIRURGIE. Rue du Canal No 215. (Entrée par la rue des Remparts) POUR le traitement des maladies chroniques de la gorge, des poumons, du foie et des reins; des bronches, des catarrhes, des dérangements des fonctions, des affections nerveuses, de la névralgie, des douleurs à la tête ... KENNEDY croit pouvoir prescrire ... J. LYMAN KENNEDY, M. D. 27 fév—1an No du Canal No 215. Entrée par la rue des Remparts.

PHOTOGRAPHIE. S. ANDERSON a transporté son atelier du No 61 rue du Camp au No 189 DE LA RUE DU CANAL, où il exécute les plus belles photographies de la ville à des prix de 25 et au-dessous. 18 mars—3m Venez les voir.

Café des Pyrénées, TENU PAR D. ROUSSE. 43.........Rue St-Louis.........43 Encoignure Passage de la Bourse. Bon café et liqueurs de premier choix, chambres confortables recommandées aux voyageurs. Prix réduits. 3 fév—1m

Ardoises, Ardoises Ardoises. CAREFULLY ARRIVÉ ... d'ardoises ... Nous appelons l'attention des planteurs d'ardoises et du commerce en général sur la nouvelle superficie des ardoises ... BRIDGY & SON, Agents, No 19 rue Gravier, Nlle Orléans. 1er mars—3 m

GLYNN & WINTZ, 9.........RUE DU CAMP.........9 Fabricants et marchands de chaussures pour hommes, dames et enfants. Chaussures solides et élégantes. ... Agents de Vernis-Brosse de Castel. ... 7 mars—1 an