L'Abeille de la Nouvelle-Orléans.

BUREAUX: Rue de Chartres, No 73, NOUVELLE-ORLEANS, JEUDI MATIN, 18 MARS 1869. 42e année—Vol. XLII.

DUFOUR & LIMET, PROPRIÉTAIRES - ÉDITEURS.

NOUVELLE-ORLEANS: JEUDI MATIN, 18 MARS.

VENTES A L'ENCAN DE CE JOUR.

Pour les détails et l'heure, voir aux annonces.

Par Alfred Bouligny, à la Bourse des Encans, dans la rotonde de l'Hôtel St-Charles, entre les rues Commune et Gravier, à midi, des terres situées dans les paroisses Terrebonne, Livingston, Plaquemines et St-Tammany. Aussi des terrains dans la ville de Jefferson (Bat et Ouest Bouligny.)

Par E. Roger & Co., à 10 heures à leurs salles d'encan, rue Vieille-Levée, 700 caisses de bottes, souliers et brodequins et 190 malles de bottes et congres.

Par Montgomery Bro. & Co., aux écuries de F. Liner rue Gravier à 10½ heures, de beaux chevaux de selle et de harnais, par paires et seuls, beaux mulets d'habitation et de ville, jolis buggies couverts et découverts harnais, selle, &c. Et à leur salle d'encan, rue du Camp à 11 heures.—Un assortiment général de meubles, tapis, tableaux, gravures, batterie de cuisine, &

Par J. Déjan Jr, aux écuries de St Elliott, coin Gravier et Baronne, des chevaux appareillés, de traits et de monture.

Par S. Gaisanti, à son magasin d'encan, coin Bienville et Passage de la Bourse, continuation de la vente de la riche et magnifique bibliothèque, à 5½ heures du soir.

Par E. Derbès, rue Royale, entre Douane et Canal, vitrières, étagères, table à roda.

Par Jos. N. Robert, au No 48 de la rue Vieille-Levée, chapeaux, souliers, coutellerie et marchandises sèches.

Par Hoffman Marks & Co., au No 36 de la rue de Chartres, habillements de saison, chapeaux, lingerie, sacs de voyage.

Par Vincent & Co., au No 18 de la rue de Chartres marchandises sèches à vargères et américaines.

Par H. Scott, au No 46 de la rue de Chartres, habillements, lingerie, chapeaux, souliers, &c.

Par Nash & Hodgson, sur la Levée, à l'extrémité inférieure du Marché aux Viandes, oranges et limons.

Par D. E. Morphy, à 10 heures, à son magasin d'encan, 17 rue des Magasins, 33 milliers de cigares, dits Cabo Sinos."

☞ Achetez vos confiseries et chocolat chez M. Ernest Turpin, 93 Vieille-Levée.

ESSAYEZ LES CIGARES DE GEORGE ALLES,

85........Rue des Remparts........185

Limons—Oranges &c. à l'encan—MM. Nash et Hodgson, encanteurs, vendront aujourd'hui, à midi, sur la Levée, devant le marché français. Deuxième District, 4,000 boîtes d'oranges, 300 boîtes limons, pour le compte de qui il appartiendra. Voyez l'annonce.

Marchandises de printemps et d'été à l'encan.—Aujourd'hui jeudi, 18 du courant, à dix heures du matin dans leur salle d'encan de la rue de Chartres No 36, MM. Hoffman, Marks & Co. vendront un lot de marchandises de printemps et d'été; aussi, des douzaines de chapeaux, 45 lots de linge et 300 douzaines de sacs de voyage; le tout sans aucune réserve. Ce grand assortiment convient au commerce en général et nous le recommandons aux marchands de la ville et de la campagne.

Où Allons-Nous?

La presse du Nord commence à se préoccuper de la tournure tout à fait militaire que prend le gouvernement depuis le 4 mars, et elle se demande si ce ne sont pas là les préliminaires d'un coup d'Etat qui conduirait tout droit la nation au gouvernement personnel. Voici les faits sur lesquels se fondent ces appréhensions qui pourraient bien n'être pas tout à fait chimériques:

La présidence a été transformée en un véritable quartier général et au lieu de commis ou de secrétaires, M. Grant a formé un état-major composé de quatre généraux dont voici les noms et les attributions: le général Porter, chargé de l'expédition des nominations, le général Badeau, de la correspondance; le général Babcock, des pétitions et demandes de nominations, et le général Dent, des arrangements, réceptions (une sorte de maréchal du palais). Les ordres émanant de la présidence sont émis suivant la formule militaire: "par ordre du président X.... Général de brigade secrétaire."

Le ministère de la guerre et le bureau du général en chef de l'armée viennent de subir des modifications profondes dans leur organisation. Le général en chef Sherman n'aura plus d'autre supérieur que le Président, car tous les chefs de bureau du département de la guerre et l'adjudant général passent sous ses ordres, et le ministre de la guerre, devenu un des membres du cabinet, n'aura plus que des attributions presque nominales. Cette réforme a de grands avantages au point de vue du service en ce qu'elle le simplifie et en ce qu'elle évite les conflits d'ordre, mais elle place tous les rouages du département de la guerre sous le contrôle absolu des chefs militaires, de sorte que le secrétaire de la guerre ne pourrait plus jouer au nouveau président le tour qui a été joué à M. Johnson par Stanton. M. Grant n'a rien à craindre de semblable de son fidèle Rawlings, mais il prend ses précautions pour l'avenir.

A tous ces changements il faut joindre diverses modifications dans les divisions militaires et la consolidation de l'armée en 55 régiments.

Toutes ces réformes, dont quelques-unes ont leur raison d'être, pourraient n'être que le résultat du goût naturel que le nouveau Président doit avoir pour l'organisation et la hiérarchie militaire, mais ce qui leur donne une autre couleur c'est l'affectation qu'apporte le Président à ne tenir aucun compte dans ses nominations des recommandations du parti qui l'a fait élire, et à donner tous les emplois dont il peut disposer à titre de faveur à ses parents et amis, ou aux amis de ses amis, de façon à ce que tous les nouveaux fonctionnaires soient ses créatures personnelles.

Un ensemble de toutes ces circonstances que le général Grant s'occupe à préparer les voies à un changement de gouvernement. Il continue, du reste, à être impénétrable. Depuis qu'il a dessiné les lèvres pour prononcer son discours d'inauguration, il est retombé dans sa réserve habituelle, écoutant tout et ne répondant que juste assez pour être poli, mais en écoutant sans qu'on puisse sortir qu'on a entendu. Les rapporteurs les plus experts dans l'art d'écouter aux portes ou de lire sur les visages y perdent leur latin.

Le jeu de Grant est à peu près celui de Napoléon III, lorsque ce dernier, simple représentant, recevait, en 1848, dans son appartement de la place Vendôme les chefs de parti les étudiant tour-à-tour et les laissant vider leur sac devant lui, tout en restant lui-même hermétiquement boutonné. Suivra-t-il son modèle plus loin?

On sait que Napoléon eut l'art de pousser la majorité de l'Assemblée législative à une réaction qui indisposa tellement le peuple que lorsque le coup d'Etat eut lieu, l'Assemblée se trouva isolée et sans défenseurs.

Si nous en croyons une correspondance de Washington adressée à la Gazette de Baltimore, le Président, loin de résister à la politique de reconstruction du Congrès aurait, au contraire, l'intention de lui laisser un libre cours, de façon à ce que l'application des mesures les plus mauvaises soit tellement outrée, qu'il s'opère dans les esprits au Nord une réaction qui rende la majorité du Congrès impopulaire.

Un phrase du discours d'inauguration peut nous donner la clef de sa conduite à cet égard. "Je ne connais pas, a-t-il dit, pour assurer le rappel des lois mauvaises et nuisibles, de moyen plus efficace que leur stricte exécution de ces lois". Ne nous étonnons donc pas de voir le président laisser la politique rancunière de la reconstruction congressionnelle accabler le Sud jusqu'au bout. Cette tactique aura pour M. Grant deux résultats: en faisant ou laissant exécuter les lois (comme il l'a promis) il évitera de donner prise sur lui à la faction radicale qui ne demanderait pas mieux que de le prendre en faute, et il laissera peser sur la majorité congressionnelle une responsabilité qu'il sait devoir être très lourde un jour.

Le général Grant aura affaire à de rudes jouteurs, qui sont aussi rusés en politique qu'il est discret, et la partie ne manquera pas que d'être douteuse, si les chances des joueurs ne venaient à être modifiées par des complications extérieures. Déjà, les radicaux ont prévu le cas, et, au lieu de résister aux tendances du pouvoir exécutif vers une politique d'action à l'extérieur, ils semblent vouloir les devancer pour ne pas laisser à M. Grant seul le bénéfice d'une politique propre à flatter les intérêts de la nation. Le sénateur Sherman a déjà proposé de reconnaître l'indépendance de Cuba, et on annonce un discours belliqueux de Sumner contre l'Angleterre.

Qu'ils soient sérieux ou non, les radicaux, en suivant cette voie, jouent dans le jeu du général Grant, s'il est vrai que celui-ci ait les velléités ambitieuses qu'on lui suppose. Lorsqu'ils voudraient s'arrêter, ils ne le pourraient plus et la courant populaire les entraînerait, malgré eux, à la remorque du Président qu'une guerre d'annexion ou de conquête rendrait absolument maître de la situation à l'intérieur.

Nous n'avons pas la prétention de lire dans l'avenir, mais il paraît inévitable que les coups portés à la Constitution du pays et qui ont sapé si profondément la base des institutions fédérales feront un ressentiment prolongé et qu'ils auront suivis d'autres coups plus décisifs qui modifieront la forme du gouvernement fédéral comme l'ensemble en a été déjà modifié par les usurpations du Congrès.

Les changements survenus prochainement ou viendront-ils pas-à-pas amenés par la force des circonstances, c'est plus que nous ne saurions dire, mais ce qui se passe à Washington depuis le 4 mars nous confirme plus que jamais dans l'opinion émise par nous après l'élection du général Grant, c'est que cette élection a ouvert la porte à l'imprévu.

☞ ... Camus & Vergnole, 73 Old Levée.

ARRIVAGE DE BORDEAUX.—La barque *Nouveau-Mexique*, partie de Bordeaux le 13 janvier et qui monte le fleuve en ce moment, est consignée à la maison Cavaroc, de notre ville.

THÉATRE DE L'OPÉRA.—La seconde représentation du *Pont des Soupirs* aura lieu ce soir pour le bénéfice de M. Gautier. Cette opérette d'Offenbach a le double mérite d'être amusante et de contenir de fort jolies mélodies, que chanteront à ravir madame Lambelé-Alhaiza et mesdemoiselles Hasselman et Chauveau. Au dernier acte il y a un quatuor de femmes d'un effet saisissant. Madame Lambelé-Alhaiza et mademoiselle Hasselman y chantent des vocalises très brillantes. MM. Chamonin, Nardin, Albert-Julien, Gilbert et Gautier remplissent les autres principaux rôles. La scène se passe à Venise. Le *Pont des Soupirs* est un opéra-bouffe qui mérite d'attirer la foule.

COSTUMES ET DOMINOS.—A l'occasion de la St-Joseph, nous recommandons aux personnes qui ont besoin de costumes ou de dominos, l'établissement de Mme Groux, l'habile costumière de l'Opéra, qui fournit aux artistes des costumes qu'on a souvent admirés. On en trouvera un riche assortiment dans son magasin, rue Conti No 93, le premier magasin de masques en venant de la rue Dauphine.

AUX MARCHANDS DE BOIS.—On trouvera plus loin une annonce de la Compagnie du pavage du Sud, bureau de E. J. Hart & Co, rue Tchoupitoulas, No 77, qui demande à acheter un million de pieds de bois de charpente qui devra être délivré au dépôt du chemin de fer de Jackson ou sur le nouveau canal. Pour plus de renseignements, voir l'annonce.

$3. CARTES DE VISITE.—S. ANDERSON a transporté son atelier du No 61 rue du Camp au No 183, Canal. Travail parfait aux anciens prix.

Le meilleur vermicelli et macaroni se trouve chez Camus & Vergnole, 73 Old Levée.

☞ Combien de fois n'entendons-nous pas un père et une mère se plaindre de ce que leur fils ou leur fille ne se porte pas bien, de ce qu'ils ont perdu l'appétit, de ce qu'ils sont languissants, de ce qu'ils ont des maux de tête, de ce qu'ils maigrissent et deviennent faibles, de ce qu'enfin le n'ont plus d'énergie, de ce qu'ils sont découragés et sont paralysés au moral comme au physique. On se demande souvent: que ferons nous pour eux, que leur donnerons nous? Voici notre réponse: essayez du PLANTATION BITTERS (amers d'habitation) modérément trois fois par jour et nous vous garantissons leur guérison.

EAU MAGNOLIA.—Cette eau est supérieure à la meilleure eau de Cologne importée d'Allemagne et se vend moitié moins cher.

16, 18, 20 mars.

CHRONIQUE LOCALE.

RECTIFICATION.—C'est par erreur que nous avons dit hier que M. Benj. O'Connell avait offert sa caution pour la mise en liberté d'Arthur Guérin et que cette caution avait été acceptée. La caution a été fournie par quatre personnes, MM. John Coffee, James Foley, L. E. Lemarié et Octave Rieffel.

MEURTRE RUE POYDRAS.—Hier matin, vers 10 heures, un individu inconnu, supposé être un nègre, est entré chez Mary Barowska, rue Poydras No 499, entre Galvez et Miro, et lui a asséné sur la tête, avec un instrument que l'on croit être une hache, un coup mortel. Cette malheureuse a expiré une heure après. Un homme de couleur, nommé Richard, sur le soupçon d'être l'auteur de ce crime, a été arrêté. C'est un chiffonnier. La femme Barowska se passait quand elle a été attaquée. Elle avait envoyé son petit garçon à la grocerie, et l'on dit que le nègre est entré chez elle à la sourdine, s'est approché quand elle avait le dos tourné et lui a fendu la tête avec une hachette. On a trouvé tous les meubles forcés et la place complètement pillée.

Plus tard.—Après avoir écrit ce qui précède, emprunté aux journaux du soir, notre rapporteur a visité la maison de la femme Barowska et a trouvé qu'elle vivait encore, bien qu'il soit improbable qu'elle puisse se remettre. Elle était revenue assez bien à elle pour dire qu'elle croit que c'est un homme estropié qui l'a frappé. En conséquence, le surintendant Cain a arrêté hier soir un nègre, nommé Charles Lenzo, comme le coupable supposé.

Un autre nègre, appelé Major Johnson, et un autre encore, dont nous ignorons le nom, ont été arrêtés. Les souliers de chacun d'eux, souillés de sang, indiquent qu'ils ont assisté, tout au moins, à la scène de l'assassinat. Lenzo, qui est estropié, répond à l'information donnée par la victime. Un autre nègre, du nom de Charles Grant, qui passe pour avoir vu toute l'affaire, mais qui jusqu'à présent n'a rien révélé, a été aussi arrêté.

COUR DE DISTRICT DES ETATS UNIS.—Cette Cour s'est occupée hier de la motion de Mme Southène Allain pour mettre de côté une injonction qui avait été délivrée sur les instances de E. E. Norton, syndic général de cette Cour, pour empêcher le shérif d'Ouest Baton Rouge de vendre la plantation Australia, dans cette paroisse, sous jugement et exécution de la 6e Cour de District d'Orléans, dans l'affaire de Mme Southène Allain contre son mari, et une autre motion pour mettre de côté un ordre de cette Cour donnant le pouvoir au dit Norton de prendre possession de la dite plantation et d'en avoir le contrôle.

Le premier témoin présenté de la part de Norton a été A. S. Mansfield, dont le témoignage, croyons-nous, a été de peu de valeur pour le défendeur, attendu que le témoin a admis en pleine cour, après tentatives d'équivoque, que le mari de Southène Allain, Jr, avait été signé par lui, (Mansfield), sur certaine convention écrite concernant la dite plantation, laquelle convention était présentée comme preuve par le défendeur, Norton.

L'affaire sera continuée aujourd'hui, la liste des témoins n'étant pas épuisée.

PREMIÈRE COUR DE DISTRICT.—Hier, sur l'audition de plusieurs témoins, et entre autres de M. O. E. Hall, propriétaire de l'Hôtel St-Charles, du colonel Cluskey, pensionnaire de l'hôtel, et de l'officier Petrie, le jury a rendu un verdict de coupable contre Meester, employé comme commis aux vins par M. Hall, dans son établissement. Il a été prouvé que Meester vendait, pour son compte, du vin pris dans la cave de l'hôtel.

QUATRIÈME COUR DE DISTRICT.—Juge Théard.—Dans l'affaire de Besoe, commissaire en liquidation de la Compagnie d'Assurance Mutuelle des Citoyens, contre certains directeurs de cette compagnie, le juge Théard a rejeté hier deux exceptions qui avaient été posées par les défendeurs. L'une de ces exceptions était que l'action était prescrite en vertu des articles 22, 94, 3501, 3502 du C. C. et des décisions dans le 6 V. S. 689, 691 et dans le 7 V. Rob. 369 et 14 annuel. 399. L'autre exception était que les défendeurs n'étaient pas directeurs de la compagnie à l'époque alléguée.

Le juge Théard décide, que l'action a été intentée par le commissaire dans le temps alloué par la loi en affaires de cette sorte, sous l'article 1989 du code civil, c'est-à-dire dans une année, et en outre que si la prescription d'un an peut être invoquée, le temps doit être compté de la date de la découverte de la fraude et malfaisance. Il décide aussi que la seconde exception est une défense sur les mérites qui ne peuvent être jugés sur une exception.

Par conséquent les deux exceptions ont été mises de côté.

AFFAIRE D'EAU.—Une injonction a été demandée à la Quatrième Cour de District, juge Théard, contre les commissaires des Water-Works qui, après avoir consenti, moyennant le prix de $10 par an, à fournir de l'eau à Thos. C. Casserley, pour arroser les rues, l'ont fait arrêter sur l'accusation d'user de l'eau provenant de l'usine, sans autorité. C'est là du moins l'allégation du plaignant.

SIXIÈME COUR DE DISTRICT.—Juge Cooley.—L'acte de la Législature No 100, prescrivant la présence des témoins en pleine cour pour donner leurs témoignages, étant devenu loi, le juge Cooley a établi les règles suivantes:

1o. Les parties désirant que leurs témoignages soient reçus hors de la cour, sous les clauses de l'acte 84, du 16 septembre 1868, s'adresseront à la cour qui désignera un commissaire chargé de recevoir ces témoignages.

2. Dans les cas d'appel la partie désirant que les témoignages de ses propres témoins soient donnés en pleine cour, devra avoir en cour un sténographe pour les recevoir, autrement l'affaire sera continuée à la fin du rôle (docket) ou les témoignages seront rejetés à la discrétion de la cour.

3. Les parties qui désireront faire entendre en pleine cour les témoins de leurs adversaires, devront faire l'affidavit requis par l'acte du 16 septembre 1868 et en outre se conformer à la règle No. 2.

LA ST-PATRICK.—Le jour d'hier, comme dans le calendrier comme le jour de St-Patrick, a été célébré dans les églises en l'honneur de saint patron de l'Irlande.

La Société de Bienfaisance Hibernienne a eu un grand dîner.

DÉCISION DANS L'AFFAIRE GUÉRIN.—Nous n'avions donné qu'un extrait de la décision du recorder Gastinel, dans cette affaire; nous en rétablissons ci-dessous le texte tout entier:

"Cette affaire est venue devant moi le 13 mars 1869 et je l'ai examinée avec toute l'attention que requéraient son importance et sa gravité. Les témoignages montrent clairement que l'homicide, et le fait n'est pas nié par la défense, a été commis par le prévenu, Arthur Guérin. Tout montre est présumé par la loi avoir été commis avec mauvaise intention. Cette présomption ne peut être repoussée que par des preuves directes. Les témoignages établissent dans cette affaire trois classes de faits séparés et distincts.

Premièrement, l'homicide a été commis par Arthur Guérin; secondement, il existe à priori des menaces contre la vie de l'accusé, troisièmement, les menaces ont été suivies de moyens et d'actes calculés pour inspirer à Guérin une crainte raisonnable et que sa vie était en danger.

Les faits sont clairement et indubitablement établis par les témoignages donnés pour l'Etat et pour la défense.

En vertu de ces témoignages, je pourrais être pleinement autorisé par la législation même dans l'affaire Seifridge, confirmée par la Cour Suprême du dit Etat et par de nombreuses autorités, à libérer pleinement l'accusé, mais comme la Cour croit qu'une offense aussi grave que celle dont Arthur Guérin est accusé doit être pleinement instruite par le grand conseil de la paroisse et que sa responsabilité doit remonter par tout elle appartient, de la preuve, en conséquence, de traduire le prisonnier devant la Première Cour de District de la Nouvelle-Orléans. En même temps, je ne puis perdre de vue les grandes causes de la condamnation, qui ont droit à une partie de bonne caution, et que puissent être une application, quand la sentence de sa condamnation ...

C'est pourquoi, je renverrai l'accusé devant la Première Cour de District pour la paroisse d'Orléans, sur la prévention d'avoir tué un nommé David C. Hennessey, et je fixerai sa caution pour sa comparution devant la dite Cour à la somme de $5000 en bonne et solvable garantie.

A. GASTINEL,
recorder du Second District

RECORDER GASTINEL.—Sur l'affidavit de l'officier James King contre Tom Robinson, ce dernier, accusé de vol, a été renvoyé devant la Première Cour de District.

RECORDER MASSICOT.—Joseph Greener et Chas. Léonard, accusés d'avoir, le 10 courant, dérobé à M. Jean Marie et avoir mené son cheval aux épaves, ont été interrogés hier sur l'accusation de vol, et renvoyés devant la Première Cour de District.

VOL.—Dans la nuit de mardi on a volé chez M. Crossman, rue Tonti, No 292, quantité d'habits et de linge et autres choses de valeur. On est entré dans la maison par la porte de devant, et nulle trace n'indique par qui ce vol a été commis.

UNE BELLE PIÈCE D'EXPOSITION.—La statue de Washington, qui est arrivée ici lundi, a déjà été transportée aux Fair Grounds, où la foule se rendra pour la voir, dès que l'exposition sera ouverte.

LA DÉMISSION DE STEWART.

Voici la lettre par laquelle M. Stewart a donné sa démission:

"Washington, 9 mars 1869.

"Au Président.

"Tout en appréciant l'honneur que vous m'avez fait en me nommant secrétaire du Trésor, nomination qui a été confirmée à l'unanimité par le Sénat, je regrette que des circonstances que nous ne pouvons contrôler me forcent à refuser ce poste.

"Si les difficultés présentées par les termes de la loi de 1789 qui, en organisant le département du Trésor, interdit au secrétaire d'être intéressé directement ou indirectement dans les affaires commerciales, si ces difficultés, dis-je, pouvaient être écartées par un sacrifice raisonnable de ma part, je ferais volontiers ce sacrifice. Je transférerais promptement entre les mains d'hommes en qui le public a toute confiance, tout l'intérêt que j'ai dans les gains et profits de ma maison pendant toute la durée de mes fonctions officielles. Ces profits pourraient être consacrés à tels objets de charité publique que leur jugement indiquerait. Pour accomplir ces arrangements, j'ai déjà signé les actes nécessaires.

"Mais des différences d'opinion très sérieuses ont surgi sur la question de savoir si cet arrangement satisferait les exigences de la loi. Je suis disposé à faire le transfert en question, s'il doit me permettre d'accepter les fonctions que vous m'offrez et qui me donneront l'occasion d'unir mes efforts aux vôtres et à ceux des autres membres du cabinet pour ramener l'économie et l'honnêteté dans l'administration, afin de débarrasser promptement le peuple du fardeau des taxes et de la dette. Néanmoins, mes relations avec les autres membres de ma maison sont telles qu'elles ne peuvent être rompues d'un jour à l'autre; il n'est pas possible non plus que mon intérêt dans les affaires soit entièrement abandonné sans causer à ceux avec lesquels je suis en relations de grands embarras et de fortes pertes. Je ne saurais consentir, du reste, à me charger de l'administration des lois par un acte qui pourrait être considéré comme une violation de ces lois elles-mêmes.

"C'est pourquoi, tout en regrettant que le plan projeté ne soit pas considéré comme suffisant pour satisfaire les dispositions techniques de la loi, je me soumets à l'opinion de gens plus compétents plutôt que d'accepter les fonctions de Secrétaire du Trésor malgré la loi.

"Et je renouvelant d'une manière définitive, M. le Président, l'offre de ma démission déjà faite au commencement des difficultés actuelles, je vous réitère mes remerciements pour l'honneur que vous m'aviez fait en m'appelant à ces hautes fonctions. Mes efforts tendront à aider votre administration dans l'exécution des sages réformes et salutaires que vous projetez.

"Agréez, etc.

T. A. STEWART.

CITÉS OUVRIÈRES.—On annonce que M. Alexandre T. Stewart fait construire en ce moment une vaste cité ouvrière à New York, dans la 4e avenue, entre la 31e et la 33e rue. L'édifice aura deux cents pieds de long sur deux cent dix de large.

Cet édifice qui coûtera plus de deux millions de dollars sera placé entre les mains de *trustees* pour être employé au bénéfice des ouvrières de la ville. On y donnera le logement et la nourriture—au prix du revient—à plusieurs centaines de jeunes filles et de femmes.

Au lieu d'habiter les maisons sales et malsaines dites *tenement houses*, où elles paient fort cher, les ouvrières pourront trouver un logement salubre et une bonne nourriture pour une somme très modique.

M. Stewart, qui emploie lui-même des centaines d'ouvrières, a pu juger de leurs besoins. Son projet essentiellement pratique ne peut manquer de réussir, surtout s'il empêche les autorités municipales de mettre la main, directement ou indirectement, sur sa donation si libérale.

L'EXPLOSION DE LA FRÉGATE RADETZKY.—Voici les premiers détails que nous apportent les correspondances de Vienne, sur la catastrophe du *Radetzky*:

Toutes les questions politiques s'effacent pour le moment devant la terrible nouvelle qui nous est arrivée cette nuit des rivages de la Dalmatie.

A dix lieues environ de la station télégraphique de Wellington, la frégate à vapeur le *Radetzky* a été détruite par une explosion.

On ne peut pas encore mesurer, à l'heure qu'il est, toute l'étendue de ce désastre, car on ne le connaît jusqu'ici que par les dépêches sommaires adressées au ministère de la guerre. On ignore encore la cause du désastre.

Les bateaux de sauvetage, expédiés du littoral voisin, n'ont pu sauver qu'un enseigne du nom de Karl Barth et 22 hommes d'équipage. Le navire portait environ 400 hommes et était armé de 40 canons. Le capitaine en premier, Binot, et le capitaine en second, Bittner, tous deux officiers de mérite qui s'étaient distingués dans les dernières campagnes contre le Danemark et l'Italie, ont péri. On vient d'envoyer tous les bâtiments disponibles pour croiser sur le théâtre de la catastrophe et chercher s'il n'y aurait pas encore quelques malheureux à recueillir.

Le Successeur de Pie IX.

Le 17 juin prochain, Pie IX entrera dans la 24e année de son pontificat. Sur 258 papes dont se compose la hiérarchie officielle, 3 seulement ont gouverné l'Eglise pendant 24 ans. Aucun d'eux n'a, comme saint Pierre, occupé le siége pontifical pendant 25 années.

Aussi est-ce à Rome une tradition populaire qu'aucun pape n'atteindra les années de Pierre: *Non videbis annos Petri.*

On raconte au Trastevère que le jour de son exaltation le doyen du sacré collége a dit à Pie IX: *Non videbis annos Petri.* A quoi le nouveau pontife aurait répondu: "Ce n'est pas un article de foi."

Cette légende, remontant aux premiers siècles de l'Eglise, est si fortement enracinée à Rome, qu'on croit généralement que Pie IX va entrer dans la dernière année de son pontificat: *Non videbis annos Petri.*

Pie IX a soixante-dix-sept ans; d'autres disent soixante-dix-neuf; il est né à Sinigaglia en 1792, le 13 mai, suivant l'Almanach de Gotha. On prétend à Rome qu'il est né, au contraire, le 13 mai 1790. Un fait certain, c'est qu'au milieu des agitations révolutionnaires le registre de la paroisse où il a été baptisé a disparu. Quoiqu'il en soit, la santé de Pie IX est excellente; il a aux deux jambes des exutoires puissants, qui sont, paraît-il, le gage certain d'une longévité peu commune. Sa sobriété, des promenades quotidiennes à pied, une grande régularité dans ses habitudes, sa forte constitution, tout, en un mot, devrait lui donner l'espoir qu'il verra les années de Pierre: *Videbis annos Petri*, et pourtant le pape est lui-même sous l'influence de la fameuse légende, et craint, assure-t-on, de mourir avant le prochain concile.

Cette famille des Mastaï Ferretti à laquelle il appartient est riche en centenaires; ses oncles, sa mère, plusieurs de ses cousins ont atteint le grand âge de quatre-vingt-dix et quatre-vingt-quinze ans; mais à Rome, et jusque dans les rangs du sacré collége, on pense que les jours du pape actuel sont comptés.

Pie IX, qu'on disait mort il y a quelques jours, est réellement indisposé; mais son état n'inspire aucune inquiétude. Tous les ans, à l'approche du printemps, dans le carême, il est fortement éprouvé; les humeurs se mettent en mouvement, et l'on a des craintes pour sa vie. La légère indisposition de ces jours derniers ne paraît avoir eu aucune suite; mais, quoi qu'on fasse, la légende romaine *non videbis annos Petri* préoccupe tout le monde et même le corps diplomatique.

Les journaux anglais, persuadés sans doute que Pie IX ne verra pas les années de Pierre, se très préoccupés de la situation qui serait faite à l'Eglise catholique par une vacance du saint-siége dans les circonstances politiques actuelles, croient pouvoir annoncer que le concile, avant de se séparer, désignerait par voie de suffrage le successeur de Pie IX au trône pontifical. A nos yeux ce bruit de l'élection du successeur de Pie IX encore vivant, par le prochain concile, constitue une de ces nouvelles à sensation que les journaux d'outre-Manche accueillent avec trop de facilité.

Reste la question de savoir si le concile s'occupera de régler, de changer le mode d'élection des souverains pontifes actuellement en vigueur. On n'ignore pas au Vatican que cette tendance est manifeste, que plusieurs évêques sont décidés à appeler l'attention de leurs collègues de l'épiscopat sur cette grave matière; et Rome, qui, lors de la réunion du concile de Trente, réussit à soustraire aux délibérations de cette tumultueuse assemblée la question de la succession au trône pontifical, que quelques prélats avaient l'intention de soulever, est très préoccupée de cet état de choses.

D'autre part, la diplomatie européenne s'est émue de ces tendances et les discute déjà au point de vue purement politique; il y a donc lieu de supposer qu'elle s'associe dès à présent aux tentatives qui seront faites dans le prochain concile pour compléter cette question aux dépens du monde catholique.

Une partie du clergé est déjà convertie à cette idée, que le meilleur moyen de conserver Rome au monde catholique consisterait à changer le mode d'élection des souverains pontifes suivi jusqu'à ce jour.

Beaucoup se demandent si dans l'avenir il sera conforme aux légitimes intérêts du monde catholique que le pape soit italien et élu par un collége de cardinaux où la nationalité italienne domine. Plusieurs de nos évêques pensent et disent tout haut que l'élection d'un pape français serait la consolidation du pouvoir temporel.

Tout cela, nous le savons, est très confus; la prudence, cette vertu cardinale de l'épiscopat, empêchera ces manifestations de se produire dans le sein du concile ... mais, nous le répétons, le question de l'élection du souverain pontife préoccupe déjà un certain nombre d'évêques, et il sera difficile de la soustraire aux délibérations du prochain concile.

Quoiqu'il arrive, nous partageons à croire que la conservation du pouvoir du pape à la ... catholique ... 700,000 ... ne peut plus être à l'avenir le droit exclusif d'un petit nombre de cardinaux italiens. Les évêques de toutes les parties du monde catholique ont à cet égard une opinion qui, assurément, n'est pas éloignée de la nôtre, et, dès le fantôme de souveraineté qui reste au pape actuel s'évanouit prochainement, l'élection du successeur de Pie IX doit appartenir aux évêques du monde catholique et non aux 45 cardinaux qui composent actuellement le sacré collége.

PAR LE TÉLÉGRAPHE.

DÉPÊCHES TRANSMISES A L'ABEILLE

Pas de chance de salut pour les hommes de couleur dans les places du Sud.

Ils représenteront les Etats-Unis à Haïti et à St-Domingue.

Fermeté de Grant à l'égard de la loi sur la tenure des places.

Le 15e amendement en Georgie.

Il est ajourné indéfiniment.

Les monarchistes espagnols.

Ils sont prêts à dire le nom de leur candidat au trône.

Nouvelles Européennes.

Madrid, 17—Le général Prim a annoncé aux Cortès que les monarchistes étaient prêts avec leur candidat pour le trône d'Espagne et qu'ils publieraient bientôt son nom.

Nouvelles de la Havane.

Havane, 17—Le contresock, avec l'amiral Hoff, est parti aujourd'hui pour faire une croisière.

Havane, 16—Le Bavaria est parti aujourd'hui pour Southampton et le Yazoo pour Philadelphie.

Le Cuba est arrivé de Baltimore.

Des nouvelles plus récentes du Mexique disent que les mouvements de Negrete sont inconnus.

La foudre est tombée sur la cathédrale de Zacatecas qui s'est écroulée et a enterré des centaines de gens sous ses ruines.

Nouvelles de Washington.

Washington, 17—SÉNAT—Le comité judiciaire est également divisé sur le bill pour l'exécution du 14e amendement et mettre en vigueur le gouvernement républicain en Georgie. Il ne fait aucune recommandation, mais favorise un amendement qui efface la clause donnant aux cours des Etats Unis juridiction concurrente avec les cours provisoires.

Wilson présente un bill continuant les départements d'éducation et de collection du bureau des affranchis jusqu'en 1871.

Le bill sur la tenure des places a été repris et discuté jusqu'à l'ajournement.

CHAMBRE—Les omissions dans le bill des allocations sont discutées longuement. Pendant les débats, Schenck a reproché à Butler d'avoir dit une chose qu'il savait fausse. Butler a répondu qu'il connaissait Schenck tout entier, son fort et son faible. Le collègue est venu de ce que Butler avait dit que Schenck avait un grand courage pour soutenir la clique du whisky. Finalement les mots omis ont été restaurés dans le bill par une résolution jointe.

Le bill étendant le délai pour la révocation des officiers en Virginie, a été repris du bureau et référé au comité de reconstruction.

Le comité de la Chambre sur les affaires étrangères a examiné les questions de Cuba et de Santo Domingo. Il a été décidé de demander des informations à l'Exécutif et de ne prendre aucune résolution avant d'avoir reçu ces renseignements.

Le Président a nommé Mme Van Lew maîtresse de poste à Richmond.

Le rapport d'après lequel les Indiens auraient capturé le général Custer n'est pas confirmé.

Pas de confirmation importante aujourd'hui. Il paraît certain que des nègres représenteront les Etats-Unis à Hayti et à Santo Domingo, mais qu'ils n'auront aucune part aux offices fédéraux dans le Sud.

La flotte dans les eaux cubaines sera renforcée.

Washington, 17—L'ex-membre du Congrès Allison, de la Pennsylvanie, sera nommé au Trésor, à la place de Jeffries.

La famille de Grant a occupé la Maison Blanche aujourd'hui.

Plusieurs délégations d'Etat ont été chez Grant, aujourd'hui, pour parler d'offices et de places. Toutes avec de très brefs compliments ont été envoyées aux chefs des divers départements.

Boutwell et Delano sont assiégés par les coureurs de places.

Il est presque certain que Casey et Longstreet seront confirmés demain.

Joubert et Dumas, couleur, n'ont aucune chance d'avoir des places de Revenu.

Grant persistera à ne faire aucunes nominations demandées par les membres du Congrès tant que la loi sur la tenure des places ne sera pas rappelée.

Nouvelles Diverses.

Jefferson, Texas, 17—Le Nord-Est du Texas s'est prononcé pour A. J. Hamilton et W. B. Gray pour gouverneur et lieutenant-gouverneur du Texas. Le journal *Jimplecute* a adopté le ticket et est appuyé par les citoyens influents de tous les partis.

Atlanta, 17—La Société de Bienfaisance Hibernienne a célébré la St-Patrick par une procession avec musique.

Les Hiberniens se sont rassemblés à midi dans la salle des Représentants où le juge Lochrane a prononcé un discours. Le gouverneur Bullock présidait.

Le Sénat a discuté aujourd'hui le 15e amendement. La motion d'ajournement indéfini a donné 17 contre 17, Benjamin J. Conley, le président républicain du sénat de Georgie, votant affirmativement pour l'ajournement indéfini, ce qui tue virtuellement le 15e amendement en Georgie.

Le gouverneur Bullock a publié un ordre exécutif où il est dit qu'il a appris que nombre de membres de la chambre se sont volontairement absentés pour empêcher un quorum et que comme aucun bill d'allocation n'a été voté pour l'année 1859, il est ordonné qu'aucun argent ne sera payé aux membres pour le per diem ou le milage, jusqu'à ce qu'un bill d'allocation lui soit présenté pour qu'il l'approuve.

New York, 17—Le navire Bosworth, de Java, a perdu 6 hommes, morts de la fièvre.

Memphis, 17—La St-Patrick a été célébrée aujourd'hui par les différentes sociétés hiberniennes de la ville.

Le verglas de dimanche soir a détruit la récolte de fruits.

Vicksburg, 17—Un feu a détruit hier soir la maison de pension de Gallagher. Perte $7,000. Pas d'assurance.

Marchés européens.

Liverpool, 17 au soir—Coton calme, sans changement. Vendu 8000 balles.

Londres, 17, au soir—Consolidés 93. Bons 83 1/2.

Frankfort, 17—Bons 87 1/4.

Marchés Américains.

New-York, 17 au soir—Fonds publics, forts à la clôture. Fonds du Sud, inactifs. Louisiane, Levée 67 1/2. Argent, 6 à 7 1/2. Sterling faible à 108 3/4. Or 131 1/4. Actions incertaines et en baisse.

New York, 17—Argent actif, mais plus facile vers la clôture avec des offres libérales. Escompte de 7 à 10. 5-20: 119 1/2. 10-40: 105 1/2.

New York, 17 au soir—Coton un peu plus ferme et plus actif. Vendu 4300 balles. Midd. 28 1/2.

Mobile, 13—Coton, en demande modérée. Prix fermes. Mid. 26 1/2. Vendu 700 balles. Reçu 145. Exporté 34.

Memphis, 17—Coton plus ferme. Mid. 27 1/2 à 28. Reçu 600 balles.

Cincinnati, 17—Farine de famille 6.25. Maïs 64. Avoine 65. Whisky 91. Porc tonne à 32 50, Graisse 19.

Louisville, 17—Vendu 217 boucauts de tabac à 4 50 et 17.75. Porc 32. Graisse 19. Farine superfine 5.50. Maïs 69. Whisky 92.

Chicago, 17—Farine à 80. Maïs 54. Porc 31, Graisse 18.

St-Louis, 17—Farine 4 50. Maïs 67. Bacon 14, Graisse 18.

Nouvelles des rivières.

Vicksburg, 17—Descendant, le Lizzie Gill à 2 h. P. M.; le Mohawk, avec barge, à midi et le Virginia à 1 h. P. M., aujourd'hui.

St Louis, 17—Fleuve stationnaire.

Louisville, 17—La rivière monte, avec 10 pieds 9 pouces d'eau dans le canal.

Memphis, 17—Temps clair et frais. Le fleuve baisse. La Rivière Blanche, stationnaire. Descendu, le F. W. Stroder.

Cairo, 16—Descendant, l'Atlanta, Belle Vernon, Forsyth et Great Republic, City of Alton et Louisiana.

Les eaux ont monté de 3 pouces. Temps clair et agréable.

Nouvelles des Passes.

Passe du Sud-Ouest, 17, 6 h. P. M.—Arrivés, le navire St Leo à Hubbard, de ... de Boston, avec de la glace, le brick Oak Point, en 4 jours, de Baraa la Grande, avec de la mélasse; la goëlette Wheeler, en 5 jours de la Havane, avec du sucre.

Parti, le steamer Cuba.

(Dépêches d'hier soir.)

Liverpool, 17 après midi—Coton calme, sans changement.

Havre, 17—Coton un peu plus facile hier à la clôture, mais non sensiblement plus bas. Bon Middling sur mer 142 1/2.

Cincinnati, 17—L'état annuel de la salaison du porc montre une diminution de 316,000 cochons, ce qui fait 92,000 barils de graisse de moins.

Havane, 16—Rodolph Paul, du service confédéré, commande 1,500 insurgés à Sagua.

Les troupes gagnent l'intérieur et s'efforcent de rétablir les communications entre Nuevitas et Puerto Príncipe.

Le gouvernement annonce plusieurs escarmouches où les insurgés ont eu le dessous.

Un transport est arrivé de Barcelone avec 1100 hommes de troupes.

Havane, 16—Sucre calme. Change âne.

Havane, 16—Les dernières nouvelles de Mexico disent que Karl Meyer, ci-devant de l'armée fédérale, a été arrêté sur l'accusation d'avoir conduit un régiment à Negrete. Plusieurs officiers de Negrete ont été capturés et fusillés. Nombre de riches capitalistes représentant des millions et qui se préparaient à émigrer, ont été arrêtés.

New-York, 17—Actions incertaines. Argent actif à 7 0/0. Sterling 108 3/4. Or 131 1/2.

New York, 17—Coton âne. Mid. 28 1/4 à 28 1/2.

Washington, 17—CHAMBRE.—Le comité d'élection a présenté une résolution portant que lorsque le comité aura rapporté que les contestants sont exclus pour raison de déloyauté, il n'en soit plus question que par ordre de la cour, et que les contestants déloyaux ne recevront pas de rétribution.

La Chambre discute les omissions dans les allocations. Butler soutient que les omissions sont le résultat de la corruption.

Le comité de reconstruction considère l'affaire du Mississippi. Pas d'action.

SÉNAT—Un mémoire de citoyens loyaux du Texas, exposant la terrible condition des affaires dans cet Etat et avançant qu'elles sont encore dans une situation pire depuis l'élection de Grant, et demandant un gouvernement provisoire et la division de l'Etat, est lu.

Le comité judiciaire a rapporté le bill de la Georgie avec des amendements—Le même comité a fait aucun rapport sur les pouvoirs de Hill et de Miller, avec la recommandation qu'ils soient déposés sur la table.

NOUVEL APPAREIL TÉLÉGRAPHIQUE.

Nous lisons dans la *Patrie* de Paris du 20 février:

Ce matin, l'empereur a examiné, dans le palais des Tuileries, le nouveau système de télégraphie inventé par feu M. Bonelli et par M. Cook, associé de la maison de banque américaine Norton et Cie. Après les expériences pratiques et complètes du mécanisme nouveau, l'empereur s'est déclaré satisfait, à tous les points de vue, du système de M. Cook, et a prié l'inventeur de se présenter, à midi, devant l'impératrice, afin de lui donner l'occasion de se rendre compte de la rapidité et de l'exactitude des appareils, qui dépassent de beaucoup tout ce que l'on a vu expérimenter, jusqu'à ce jour, en télégraphie.

Les avantages du système de M. Cook consistent, en effet, dans l'exactitude parfaite et authentique des dépêches envoyées, et nous n'avons pas besoin de les faire remarquer aux hommes d'affaires, qui savent combien les erreurs commises actuellement, avec les appareils télégraphiques en usage, occasionnent de désagréments et de pertes pécuniaires.

En outre, le système de M. Cook assure la transmission de trois messages dans le même espace de temps qu'il faut aujourd'hui pour en envoyer un seul.

Enfin, l'empereur a jugé comme si importante tous les avantages du système présenté par M. Cook, qu'il a autorisé le comte de Vougy, directeur général des télégraphes, à offrir à l'inventeur toutes les facilités nécessaires pour populariser l'usage de son appareil télégraphique.

Une Conspiration en Russie.

On écrit de Saint-Pétersbourg, à l'*Agence Bullier*:

"Le gouvernement a découvert une vaste conspiration dans laquelle est compromise toute la vieille secte religieuse de skoptzy (châtrés), qui est fort nombreuse en Russie. Le chef de cette secte, nommé Maxime Kosmine Plotizine, négociant de la ville de Morchansky, riche de plusieurs millions, a été arrêté. Dans sa maison on a trouvé neuf femmes cruellement mutilées, et les portraits des célèbres chefs des skoptzy, en Russie, comme Schvanoff, Chiloff et Pierre III, le mari de la fameuse impératrice Catherine II. Dans la maison de chef suprême de la secte on a trouvé des monceaux d'or renfermés dans des tonneaux. On a trouvé, en outre, 10 millions de roubles (40 millions de francs) en billets de banque. Ce trésor considérable est le capital social de toute la secte.

C'est à l'aide de ces immenses richesses que les skoptzy réussissaient et réussissent encore à lier les mains du gouvernement qui s'efforçait depuis longtemps d'exterminer cette secte. La maison et le dépôt de ses capitaux sont mis actuellement sous la garde des troupes. La correspondance de Kosmine avec les autres dignitaires de la secte à Saint-Pétersbourg et en Sibérie a été saisie. Un certain Ermolaï Ezoroff Tretiakoff, millionnaire très connu et demeurant à Saint-Pétersbourg, qui appartient à cette secte, a été également arrêté. Cet or est recueilli parmi tous les sectaires pour le gouvernement qui doit remplacer en Russie le gouvernement actuel, changer l'ordre des choses existant et inaugurer l'ère des châtrés.

On a découvert qu'un nombre considérable des négociants millionnaires de Moscou appartenaient à cette secte. On a découvert en outre que les principaux dignitaires des skoptzy de la ville de Morchansky étaient en relation avec le parti révolutionnaire polonais, dont le chef, un certain Okcha (Orjechowski), demeurant à Constantinople, a formé le projet de provoquer une révolution des skoptzy en Russie contre le gouvernement, en donnant comme mot d'ordre aux révolutionnaires: Pierre III, dont la personne est vénérée par la secte. Dans ce but, Okcha a envoyé 9 émissaires dans les gouvernements de Tamboff, Koursk, Simbirsk, Voronej et Moscou avec des proclamations, sous la direction d'un certain Kilowsky. Cette découverte préoccupe vivement le gouvernement, qui a déjà nommé une commission d'enquête composée de hauts dignitaires.

On assure que le capital social des skoptzi s'élève à plusieurs dizaines de millions de roubles. La ville de Morchansky est considérée comme la Jérusalem et le village de Sosnovka comme la Mecque de cette secte aussi étrange qu'ancienne en Russie. La résidence du grand chef Kosmine Plotzine comprend tout un quartier de la ville de Morchansky; c'est un labyrinthe impénétrable. Dans la maison de Plotzine, comme nous avons dit, on a trouvé neuf femmes mutilées, l'une de ces femmes est la sœur de Plotzine lui-même, elle a les seins coupés et la place marquée au fer rouge. La *Gazette de St-Pétersbourg* donne les noms des femmes mutilées.

Toute la population du gouvernement de Tamboff est épouvantée par cette découverte et demande que les coupables soient jugés ainsi que les gardiens des magasins de sel de Nidji qui se sont rendus coupables d'un vol considérable, par de nouveaux jurys. Les skoptzy de Morchansky sont intimement liés avec la secte de Moscou. Il sera extrêmement curieux de connaître les actes de cruauté de ces derniers qui occupent des rues entières de Moscou, ville considérée comme la métropole de la secte.

LE TREMBLEMENT DE TERRE DE L'INDE.—Les journaux de l'Inde apportent des détails sur le tremblement de terre qui s'est fait sentir, le 10 janvier, à Silchar, à Cachar, à Assam et dans les districts environnants; voici ce que dit à ce sujet l'*Englishman*:

A Assam, on a éprouvé de très violentes secousses; Gowhatty a moins souffert que Shillong, Nowgong, Tezpore, Nazira et Seebsaugor où les maisons ont été endommagées. Les habitants se sont précipités hors de leur demeure avec une certaine frayeur, les natifs surtout étaient saisis de terreur. Mais, à Chittagong, l'alarme a été encore plus motivée, la terre a ondulé pendant près de deux minutes de sud-ouest au nord-est.

A Cachar, où le tremblement de terre a eu le plus d'effet, on éprouvait encore des secousses dans la journée du 14, le bungalow de Binakandy et l'entrepôt de thé se sont écroulés. Les casernes de Chitterpore ont beaucoup souffert. Enfin, à Silchar, la prison a été démolie et les prisonniers ont dû camper à quelque distance dans le voisinage.

Voici maintenant ce que dit une lettre de Silchar, en date du 10 janvier:

Ce soir, vers cinq heures moins un quart, nous avons eu une secousse terrible de tremblement de terre qui a détruit toute la station.

J'arrivais du jardin d'Arcuttipore, où je venais de passer la journée, et je m'étais jeté sur mon lit pour me reposer. J'y étais à peine depuis cinq minutes, lorsque la maison commença à être ébranlée; dix secondes après, le mur s'écroulait sur le lit où je m'étais couché et la maison était en ruines.

J'échappai du désordre d'une manière toute providentielle, et je m'efforçai de calmer la panique. Le sol s'éleva d'environ 20 pieds en faisant une longue ondulation. La rivière changea son cours et remonta vers sa source pendant une bonne demi-heure en renversant plusieurs bateaux. La terre s'ouvrit dans des centaines d'endroits en vomissant des masses de sable bleu et de l'eau.

La rivière présentait un spectacle effrayant; de nombreuses fontaines jaillissantes s'étaient formées, et l'eau était lancée jusqu'à cinquante pieds dans l'air. Notre nouveau bâtiment est renversé, ainsi que le clocher de l'église et presque tous les bâtiments de la station. Je crois qu'il a péri beaucoup de monde. Nous n'avons pas un point pour passer la nuit. Pour comble de malheur, presque tous les militaires sont hors de la station; ils sont partis pour aller à la poursuite de la tribu des Looshai, qui, d'après les nouvelles parvenues ici dans la journée, auraient brûlé les forêts et les constructions de Surbund, enlevé les planteurs et tué les coolies.

—Une nouvelle des plus épouvantables est venue plonger tout à coup la ville de Grenoble dans une profonde consternation.

"On annonce qu'une femme de 36 ans, Mme la baronne de Brayer, après avoir tué son mari et son fils, âgé de 14 ans, s'est fait sauter la cervelle.

"L'arme dont elle s'est servie, pour accomplir cet acte de désespoir, est un revolver à six coups, dont cinq seulement étaient chargés.

"Il paraît que le mari a été tué le premier d'un coup déchargé dans la nuque; son fils, atteint par l'explosion du revolver, est accouru, et il a reçu aussitôt une balle dans la tête, qui l'a étendu raide mort.

"La double crime commis, Mme de Brayer se serait retirée dans la cuisine. Là, elle s'est appliqué les canons du revolver sur le cœur, elle a fait feu et elle est tombée foudroyée.

"Elle tenait encore dans sa main crispée l'arme meurtrière, dont les deux derniers coups étaient restés chargés.

"On s'accorde à attribuer cet acte de folie furieuse à un désespoir causé par la détresse à la quelle était malheureusement réduite la famille.

"On a trouvé en effet dans ses papiers, un écrit ainsi conçu:

"Je suis dans la misère, je ne me sens pas la force de la supporter et je ne veux pas que les miens la subissent."

TEMPÉRATURE.—17 mars 1869.

Thermomètre de C. DUHAMEL, Opticien, No 111 rue du Canal.

8 heures A. M.	....	51 degrés
12 "	....	57
3 " P. M.	....	61
6 "	....	58

LES PILULES DU DOCTEUR C. McLANE, POUR LA MALADIE DU FOIE,

Sont précisément ce dont la plupart des gens ont besoin: une ou deux doses font fonctionner le foie, guérissent derrière du bile, confinent l'appétit, procurent un bon sommeil et, le malade, à son réveil, est heureux il voit tout en beau. Il n'est personne qui ne souffre, de temps en temps, d'un

FOIE INACTIF.

LES PILULES DU Dr. McLANE

sont ce qu'il leur faut. Ces PILULES nettoient parfaitement le foie et lui rendent sa force. Dites-en l'essai, et vous verrez toujours en avoir une boîte chez vous.

☞ AYEZ SOIN D'ACHETER ☜

Les PILULES du Dr. C. McLANE, PRÉPARÉES PAR FLEMING BROTHERS.

On peut s'en procurer dans toutes les Pharmacies ou Magasins de campagne des Etats-Unis.

MARIÉ, samedi, 13 courant, par le Rév. Abbé Fèvre, M. CHAS. LEWIS RAYMOND, à Mlle LAURE ADELAIDE VINOT, tous deux de cette ville.

Décédée hier, à trois heures P. M. ANNA EMMA McCLURE, âgée de neuf ans et dix mois, fille de S McClure. Les parents et amis de la famille sont priés d'assister à l'enterrement qui aura lieu aujourd'hui à cinq heures P. M. Le corps est exposé au No 181 rue des Français.—De la part de J. Mafé.

Décédée, mercredi à deux heures P. M. ELIZA MATHILDE, âgée de un an deux mois et 11 jours, fille de Philip Power et de Mathilde Dupré.

Sociedad Benéfica de Beneficencia

LOS miembros de esta Sociedad se reunirán hoy, á las 2 en punto de la tarde, calle Ersto. No. 23, entre Apolo y Baco, para acompañar á su última morada, los restos mortales del socio BENITO FONS Y OLIVES, que falleció ayer, á las 4 de la mañana.

Por orden del Sr. Presidente

FRANCISCO C. GARCIA, Secretario

18marzo—1

OR ARGENT, Billets de Ville et d'Etat, Bons de Ville, etc., AU BUREAU DE CHANGE DE J. BRETTE, 6........RUE ST-CHARLES........6 PRES CANAL

On paie aussi d'avance aux Professeurs des Ecoles Publiques LES SALAIRES De Mars et d'Avril.

Ouvert de 7 heures du matin à 8 heures du soir. 26fév—1mPP

AVIS SPÉCIAL."

PAR suite d'arrangements entre les acquéreurs de billets pour la représentation qui devait se donner à l'Opéra au bénéfice de l'Eglise de Spring Hill, pourront se présenter à un des soussignés, échanger leurs billets pour ceux du Grand Concert Sacré qui se donnera au même bénéfice, le 1 mars courant, à l'Eglise des Jésuites.

Tout souscripteur à la représentation théâtrale le désirant, sera remboursé du prix de sa souscription.

J. F. ELLIOTT, Président du Comité du Concert.

JULIEN MICHEL, Président du Comité de l'Opéra.

18mars—1f

Réouverture DU JEU DE LOTO au Salon de Bière de WINGERS, No 11 rue Bourbon.

18mars—1f

Dissolution de Société.

LA Société existant sous la raison sociale de RUNKEL & DUPUY, 45, rue du Canal, est dissoute d'un commun accord depuis le 15 courant. M. PH. LE RUNKEL reste seul chargé de la liquidation des affaires de ladite Société. O. DUPUY

14 mars—1f

Avis aux Marchands de Bois de Construction.

LA Compagnie de Pavage du Sud désire acheter un million de pieds de bois de construction—savoir: 500 000 pieds planches de 3 pouces, 164 000 pieds planches de 1 pouce, 136 000 pieds de 3 à 3½ pouces.

Qui devront être livrés à la Nouvelle-Orléans au dépôt du Grand Chemin de Fer de la Nouvelle-Orléans, de Jackson et du Nord, ou au Nouveau Canal.

Il devra être dit les propositions que les soumissionnaires feront et quelles quantités de bois demandé.

Compagnie de Pavage du Sud, Aux soins de E. J. HART & Co., No 77 de la rue Tchoupitoulas.

18mars—6f—PP

EN débarquement du navire "William" de Bordeaux, et à vendre par les importateurs

40 barriques vin, Puget fils.

CAZAUX & VERGNOLE, 73 rue Vieille-Levée.

18mars—6f

A VENDRE.

150 caisses de CHAPEAUX PAILLE de toute espèce pour hommes, enfants et enfants, à très BAS PRIX, soit par caisse, soit par douzaine, chez J. J. ALBERT, 60, rue de la Douane.

14mars—au 31

AVIS.

A VENDRE, pour cause de départ, la CONFISERIE DE L'OPÉRA, située au coin des rues TOULOUSE et BOURBON. Pour les renseignements et conditions, s'adresser à M. DESBONS & BONNECAZE, No 191 rue Royale. 14mars—17, 4—PP, 1re col.

Vieux Effets.

LES personnes ayant de vieux effets, de quelque nature que ce soit, et qui voudraient en disposer, peuvent le faire en s'adressant à RAGUET & GIRARD Tailleurs, No 84 coin Conti et Bourbon. 17 mars—1m

MAISON J. GALINIER, 101........RUE ROYALE........101 ENTRE ST-LOUIS ET CONTI.

MARDI, 16 mars 1869,

—Ouverture de— MARCHANDISES DE PRINTEMPS ET D'ÉTÉ. CHAPEAUX MODÈLES en tulle et crêpe nouveauté.

CHAPEAUX DE PAILLE en tout genre, Grand assortiment de

Fleurs françaises, TOUTES LES NOUVEAUTÉS POUR MODES.

Mr J. Galinier invite ses clients et les dames à venir visiter son choix de marchandises qui ne sera pas moins élégant ni moins varié que celui de la saison dernière.

PRIX MODÉRÉS.

16mars—1m,3p,Mar, J.8.

AVIS.

Nous avons aujourd'hui vendu notre succursale, 174 Canal, à M. E. OFFNER. LÉVI & NAVRA.

1er mars 1869.

E. OFFNER, 174........RUE DU CANAL........174 ENTRE LES RUES BARONNE ET DRYADES

Faïence, Porcelaine, Verrerie, FOURNEAUX DE CUISINE Et Articles de Ménage.

M. OFFNER annonce à ses amis et à ses clients qu'il a ouvert le magasin qu'occupaient jadis MM. LEVI & NAVRA, au No 174 de la rue du Canal. Il sollicite les anciens habitués de la maison comme l'établissement le permet.

Le public trouvera chez lui tous les articles de ménage qui se rattachent à cet établissement du premier ordre.

Les dames qui désirent compléter des services de table et à café, en porcelaine, peuvent y faire des achats à très bas prix.

M. OFFNER reçoit, en ce moment, un grand assortiment de plaqué—tels que pots à fleurs, huiliers, cuillers de table, cuillers à café, des meilleures qualités, à des prix réduits, et les célèbres fourneaux "Cotton Plant" de cuisine. Les fourneaux vendus en ville seront livrés et montés gratis.

Le public est invité à venir examiner les articles avant d'acheter ailleurs. Qu'on se souvienne du magasin;

No 174 de la rue du Canal, entre les rues Baronne et Poydras. E. OFFNER.

24 janv—3m—D Mar J

W. W. CARRE & Co, 350........RUE DELORD........350

MARCHANDS de bois de charpente, En et cyprès, Fabricants de Châssis, Portes et Jalousies, Bardeaux, etc. Bois pour escaliers scié selon l'ordre. Cabanes pour travailleurs d'habitation faites par pièces et toutes prêtes à être montées.

Les ordres devront être laissés au Mechanics' & Dealer's Exchange Association, No 10 St-Charles, Boîte No 40. 9 fév—1an—D2

72........RUE DU CAMP........72

STEEL & Co., MARCHANDS DE FOURNITURES DE BUREAUX. Imprimeurs, Lithographes, —ET— Fabricants de Livres en Blanc. 72........RUE DU CAMP........72 Bâtisse du "Times."

NOUS appelons l'attention du public sur notre ligne:

D'IMPRESSIONS A LA VAPEUR; C'est le plus complet, le plus grand qu'il y ait au Sud, et l'on y fait depuis les plus GRANDES jusqu'aux plus PETITES AFFICHES, des CIRCULAIRES, des MÉMOIRES d'avocats, des CARTES, &c. &c.

Les LIVRES EN BLANC y sont imprimés, rayés et reliés dans quelque genre que ce soit, avec élégance, sans délai et aux plus bas prix. 14mars—6 f t 2 j

AU VIEUX PÊCHEUR, 139....PASSAGE DE LA BOURSE....139 (ENTRE ST. LOUIS ET CONTI)

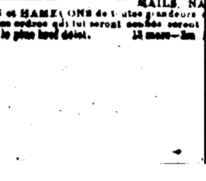

AUGUSTE TREZE, l'homme d'annoncer à ses amis et clients de la ville et de la campagne, qu'il recevra-t-il chez lui, comme par le passé, un grand assortiment d'articles de pêche, tels que: SEINES en chanvre et en coton de toutes dimensions, ÉPERVIERS, CARLATS, TRÉMAILS, NASSES, LIGNES et HAMEÇONS de toutes grandeurs et qualités. Les ordres qui lui seront confiés seront exécutés dans le plus bref délai. 14 mars—1m

MODES et NOUVEAUTES EN GROS E. L. E. BONNET, 62........CHARTRES........62

OFFRE aux Marchands de la ville et de la campagne un grand choix nouveau d'Articles de Printemps, à des prix excessivement réduits. 17mars—1mo

Avis.

DES Travailleurs Blancs trouveront à s'employer à la campagne en s'adressant à A. VOORHIES, 104 Rue du Canal. 17mars—3f

Demande d'ouvriers cordonniers.

ON demande de suite deux bons ouvriers cordonniers. S'adresser rue Dumaine, No 7. 17mars—2f

Vin Rouge et Champagne.

EN débarquement du navire "William" venant de Bordeaux, et à vendre par le consigné—

101 Barriques VIN ROUGE Côte de Chires,
50 barils VIN BLANC Château de Cursan,
5 barriques VIN ROUGE Château Dillon,
300 paniers CHAMPAGNE J. Roussillon,
14 do do L. Roederer, 50/2 bouteill es

C. CAVAROC, No 5 Passage de la Bourse.

17mars—6f

SIEG & KRUG, 58........DOUANE........58 IMPORTATEURS DE MARCHANDISES SECHES ETRANGERES —ET— Agents pour la vente de FIL en BOBINES, d'ALEXANDER.

MM. Sieg & Krug ont constamment en magasin un fort stock de ce célèbre fil, qu'ils offrent au commerce à des prix très réduits et à des conditions avantageuses. 17 mars—3m—PP

MODES de Printemps.

LA MAISON DERBEN ... un superbe choix d'articles de Mode et Nouveautés ... Chapeaux de toutes formes pour dames et enfants, Rubans, Fleurs et Plumes variées, Tulles de toutes qualités, Garnitures, Blondes, Dentelles, Valenciennes, Cluny, Point, Broderies, Ganterie, Passementerie, Ombrelles, Soieries, et généralement ... J. DERBES, ... No 57 rue Royale

14 mars—1mo

MADAME DUPUY,

VIENT d'arriver de Paris avec les dernières modes de France et de New York. Elle a reçu tous les modèles les dernières nouveautés de printemps, ainsi que des robes et nouveautés des dernières genres. Un grand assortiment de plumes. NETTOYAGE et TEINTURE de PLUMES.

97........RUE ROYALE........97

5mars—1m Nouvelle-Orléans.

MADAME ROBERT, 195........RUE DU CANAL........195 Entre les rues Bourgogne et Rampart.

DENTELLES et CHALES DENTELLE, RICHES MODES, NOUVEAUTÉS et FAÇONS DE ROBES. Des dernières genres de Paris. 6 mars—3f

LOTERIE DE LA HAVANE.

La PRIME la plus élevée est payée pour les lots gagnants de la LOTERIE de la Havane, par

Bornio & Brother, No 77 de la rue Gravier.

16 mars—1m

A. BROUSSEAU & Co., 17........Rue de Chartres........17 IMPORTATEURS ET MARCHANDS DE TAPIS, TOILES CIRÉES, NATTES Chine et coco, COUVERTURES de tables et de pianos, STORES, DESSOUS DE TABLES, DEVANTS DE CHEMINÉES, NATTES, TOILES CIRÉES pour voitures et tables, TOILES CIRÉES d'ameublement. ÉTOFFES A RIDEAUX, damas, reps, laines CORNICHES, BANDES, FLÈCHES, GUIMPES, GLANDS, CRIN, PELUCHE, MOQUETTE, etc. 27 sept—1an—PP

La Société de Prêts et de Garanties

A laquelle l'Etat de la Louisiane a accordé une charte de 25 ans—Capital autorisé $500,000—Bureau coin des rues ST-CHARLES et PERDIDO—Cette institution est prête à faire des avances sur toute espèce de garanties, de meubles et immeubles, à un taux d'intérêt plus bas qu'aucune autre institution de la Nouvelle-Orléans. Elle offre en outre plusieurs autres avantages à ceux qui... s'adresser à A. MARCHAND, Président.

16 mars—1an

Bureau de la Compagnie d'Assurance Mutuelle des Marchands. No 104 de la rue du Canal. Nouvelle-Orléans, 15 mars 1869.

AVIS est donné que ... élection pour un conseil de Directeurs aura lieu au bureau de cette compagnie, le LUNDI, 5 avril prochain, de 10 heures du matin à 2 heures de l'après-midi. G. W. NOTT, Secrétaire. 16 mars—

MUSÉE, 103......ST CHARLES......103

LE soussigné arrivant de la Havane avec une belle collection de statues en cire de grandeur naturelle, a ouvert un Musée au No 103 St Charles, ... de 9 heures A. M. à 10 P. M. MARIANO CAIFASSI.

Demande de Cigariers.

ON demande de bons OUVRIERS CIGARIERS. S'adresser aux Nos 550 et 552, rue Royale.

DEMANDE.—Une bonne Cuisinière, Française ou Créole, ayant parfaitement la cuisine et pouvant donner d'excellentes recommandations sur ... trouvera à se placer dans une famille aux bons appointements. S'adresser à C. E. GIRARDEY, No 17 Exchange Place. 13 mars—4f

LOTERIE DE LA HAVANE.

Les soussignés continuent à payer la prime la plus élevée pour les lots gagnants de la LOTERIE de la Havane.

Bornio & Brother, No 77 de la rue Gravier.

14 mars—1m

JOS. BRANDNER, MARCHAND TAILLEUR, 39........BOURBON........39 Entre Douane et Bienville, Autrefois, rue de Chartres No 34. 2 fév—1an—PP

L. H. RICHARD, Importateur direct de Marchandises Sèches 46, VIEILLE-LEVÉE.

Reçoit un grand réassortiment d'articles de Printemps, par les steamers Fire Queen, Bavaria, Pioneer, Et navire Brookman.

—TELS QUE—

DRAP D'ÉTÉ, ALPACA noir 30 et 54 la., ETAMINE, DUCK blanc et couleur, COUTIL gris, MADRAS PIONAS, DES INDES, MADRAS batiste imprimé JACONAT imprimé, LINEN LAWN, TOILE imprimée et blanche, INDIENNE chamois à fleurs et à raies satinées, COTONNADE, BAREGES Hte Nté, DONA MARIA, CHALES de DENTELLE et ROTONDES, OMBRELLES, PARAPLUIES soie et BAINS DE MER, GANTS et PARFUMERIE, GLANDS et ARTICLES DIVERS POUR TAPISSIERS. 5mars—6f

Propriétés à louer et à vendre.

A LOUER.

Une maison située rue d'Orléans No 12, entre Dauphine et Bourgogne, ayant quatre chambres dans la maison et deux dans la cour est offerte à un prix modéré à un bon locataire. S'adresser à W. M. HENRY, 37 rue des Magasins. 16mars—10f

BONNE AFFAIRE. DEMANDE D'UN ASSOCIÉ.

UN homme connaissant bien le service d'une barre et pouvant disposer d'un certain capital, trouverait à s'associer dans un bon établissement de ce genre et donnant de beaux bénéfices. On vendrait au besoin. S'adresser à M. Cuvillier, notaire public, Passage de la Bourse, No 31. 16 mars—1 m D—PP

BON PLACEMENT. VENTE A LONGS TERMES.

On offre à vendre une belle propriété avec grand jardin, dans le carré de la ville, ... rue du Canal. La maison est double et à deux étages, elle peut se vendre en partie ou en totalité. Les taxes de 1869 à la charge de l'acquéreur. S'adresser à M. Carl Herr, notaire public, passage de la Bourse No 31, chez lequel l'acte de vente devra se passer. 15 mars—3 f M D—PP

A LOUER.

LE GRAND MAGASIN à quatre étages, No 20 de la rue Bienville, entre les rues Royale et Bourbon. Livraison le 15 mars. Pour les conditions, s'adresser à WM H. VREDENBURGH, No 38 de la rue Poydras. 6 mars—10f

MAISON A VENDRE.

A VENDRE une belle maison de résidence, située rue du Camp, No 338, entre Calliope et Erato, ladite maison se compose d'un rez-de-chaussée et d'un premier étage. Pour les conditions, s'adresser à Granguard et Schaeffer, rue de la Vieille-Levée, No 11, en face de la poste. 4 mars—1m

A LOUER.

Une MAISON basse, avec jardin, complètement meublée et établie à proximité des chars du rue Esplanade et de la ligne Ghillaume. Propriétés très jolie. S'adresser au coin des rues Esplanade et Bourbon. Troisième District. 21 fév—PP

A LOUER.

A bon marché, une Maison basse, située rue Kerlerec, entre Claiborne et Derbigny. Pour plus amples informations. S'adresser au coin des rues Esplanade et Bourbon. Troisième District. 17 fév—PP

J. LEVOIS A REÇU, Par le "BAVARIA"

Beaucoup de NOUVEAUTÉS en Etoffes à Robes de PRINTEMPS et D'ÉTÉ, Qu'il offre à vendre en ce moment

EN GROS ET EN DETAIL, à très bas prix —ET—

invite les acheteurs à venir examiner le stock de ÉTOFFES A ROBES, BONNETERIE, TOILES, LINGE DE PEAU, pour Dames et Messieurs, ARTICLES DE MÉNAGE, ÉTOFFES DE BLANC, de toutes variétés.

Etoffes du pays et TOUTES les marchandises convenant aux PLANTEURS et aux marchands DE LA CAMPAGNE.

J. LEVOIS, Au Coin des rues Canal et Bourbon. 14 mars—3f

Liquidation! Liquidation! POUR CAUSE DE DÉPART

L. ETERNOD, Angle des rues Ursulines et Bourbon et Conti et Bourbon

A l'honneur d'informer sa nombreuse clientèle et le public qu'étant décidé à partir très prochainement pour l'Europe, il vend à des prix très réduits ses MARCHANDISES SÈCHES et de FANTAISIE, provenant de quatre ... sans aucune réserve ... Excellente occasion offerte aux marchands de la campagne.

N. B.—A vendre: Les lieux loués aux ... de deux magasins ... s'adresser au magasin de l'angle Ursulines et Bourbon. 1 janv—1m—DMaJ

Charcuterie Parisienne.

M. LOUIS HIMBERT, arrivé récemment à la Nouvelle-Orléans ... l'honneur d'annoncer ... CHARCUTERIE, angle des rues ... vendre ... Jambons, ... 2 fév—1m MaJS

☞ On recevra les commandes pour Dîners & soupers.

SIROPS SUPERIEURS.

LE soussigné fait savoir aux personnes qui tiennent des établissements de soda et de cafés qu'il est à même de continuer de fabriquer ses fameux sirops qui ont donné tant de satisfaction les années précédentes. Il a en main en ce moment

300 douzaines de sirops, tels que

Limon, Ananas, Gingembre, Orgeat, Fleurs d'Oranger Mead, Crème, Bananes, Nectar, Rose, Groseille, Fraise, Framboise, Vanille, Salsepareille, Naturel &c. &c.

TOUS CES SIROPS sont fabriqués par M. ERNEST TURPIN avec ... ses ... tant des ... c'est en vente ... goût.

ERNEST TURPIN, 93 Vieille-Levée. 11 fév—6m

Canal de T. Harang & Co, ECLUSES CHOCTAW

TEL est ... que les Messieurs ... le Canal ... Les bateaux ... Bayou Lafourche ... 14 mars—

INSTITUTIONS. INSTITUT ST-LOUIS POUR LES DEMOISELLES. Dirigé par Mme E. LA VILLEBEUVRE, SUCCESSEUR de Mme DERON, No 275, rue Dauphine, entre Ursulines et Hôpital.

On peut, pour plus de renseignements se procurer le prospectus à l'établissement. 2 janv—1an

INSTITUTION A. CORDIER POUR JEUNES GENS 284........Rue Dumaine........284, ENTRE CLAIBORNE ET DERBIGNY Pension, demi pension et externat.

Cours élémentaires et supérieurs en Anglais et en Français. Langues mortes et étrangères. Mathématiques et Tenue des Livres. Opérations Commerciales. Dessin et Musique, etc. CLASSE DU SOIR. Prix Modérés. 17janv—6m

AU PUBLIC.

EN présence d'une ... se trouvent ... la Législature de la Louisiane ... rue de race ou de couleur, ... enfants blancs ... écoles ...

Enfants dans le ... First Reader et au-dessous $4 50 pour 3 mois
Enfants dans Goodrich's second Reader et au-dessous $5 50 pour 3 mois
Enfants dans Goodrich's third Reader et au-dessous $6 50 pour 3 mois
Enfants dans Goodrich's fourth Reader et au-dessous $8 50 pour 3 mois
Enfants dans Goodrich's fifth Reader et au-dessous $9 00 pour 3 mois
Enfants dans Goodrich's sixth Reader et au-dessous $10 00 pour 3 mois

Ces prix, payables d'avance, comprennent les fournitures de crayons, d'ardoises, plumes, encre et papier. L'enseignement comprendra: Des cours complets en Français et en Anglais. L'arithmétique, l'orthographe commerciale et la tenue des livres pour les deux derniers classes. L'histoire des Etats-Unis, La géographie, La lecture et l'écriture.

Les demandes d'admission seront reçues au No ... rue Dumaine entre Claiborne et Derbigny jusqu'au mardi ... et les nouveaux cours commenceront le premier avril. A. CORDIER. 14mars—1m

Collége Classique et Commercial 135........RUE QUARTIER........135 Entre Remparts et Bourgogne. Directeurs Edw. C. HAYDEL ——CH. BLETON.

LES pensionnaires seront l'objet des soins les plus assidus. Cours classique et commercial complet en anglais et en français. 31janv—1an

Collége d'Etat de la Louisiane et Académie Militaire. Près d'Alexandrie, Louisiane. Fondé et soutenu par l'Etat de la Louisiane. Pour renseignements, s'adresser à D. F. BOYD, Surintendant, à Alexandrie, Louisiane. 11 janv—1an

B. O MESRITZ, Manufacture d'Habillements DU SUD No 61 de la rue de Chartres, Nlle-Orléans. VENTE AU PRIX COUTANT Qualité et prix au-dessus de la concurrence. 14 mars—3m

AVIS.

LE capitaine ni le consignataire du navire norwegien CHAPMAN ne seront responsables des dettes que pourrait contracter l'équipage du dit navire. Nouvelle Orléans, 13 mars 1869. C. CAVAROC, No 5 Passage de la Bourse. 14mars—5

A VENDRE

La Café Grocerie située au coin des rues Claiborne et St Philippe. Pour les conditions, s'adresser sur les lieux. 18mars—7f

A Vendre,

Une grocerie, pour la vente en détail ... établie ... au coin des rues ... Le propriétaire a vendu pour cause de changement de commerce. Pour les conditions, s'adresser au 12 mars—6f

A Vendre.

LE fonds d'une Boulangerie se composant d'une clientèle, d'une charrette, d'un cheval et de tous les ustensiles nécessaires à la boulangerie. Pour plus amples informations s'adresser chez DUCROS & CHARBONNET 166 rue Poydras. 18mars—6f

Banque du Sud. *Nlle Orléans, 13 mars 1869.*

L'INTÉRÊT de l'EMPRUNT DES MOULINS du pays de la ville de la Nlle-Orléans, sera ... banque du Sud. JAS LAYTON Président. 13mars—6f

MALLES DE VOYAGE ET D'EMBALLAGE

UN grand et bel assortiment de malles en cuir Saratoga, malles de voyage et d'emballage, valises, sacs, vêtements imperméables, ... des voitures d'enfants, est offert aux marchands et à voyageurs qui sont invités à venir l'examiner ... et ... qualité et sont offerts à des prix modérés. F. BAUER, No 84 de la rue du Canal en face de la Douane.

Ufficio Consolare d' Italia.

A datare dal 11 Marzo corrente la Cancelleria sarà provvisoriamente trasferita al No 14 via Conti, tra Petere e Levée. 13 marzo—6f

Grand Bal Paré et Masqué DONNÉ PAR LA SOCIÉTÉ DE BIENFAISANCE MUTUELLE DU PÉLICAN, Vendredi, 19 Mars 1869 (Saint-Joseph), AU DEUTSCHE COMPANY HALL, Coin Bienville et Passage de la Bourse, POUR LA CONSTRUCTION D'UNE TOMBE.

—Directeurs—

Dr Chs Delery, F. Lafferty, ... Meaty, ... E. Carr, A. L. Tissot, J. L. Barjac, A. Hébrard, M. George, F. Darier, G. L. Bercier, A. D'Hemecourt, M. T. Dupré, G. E. Marchand, T. Menier, ... Balisse, ... Biaa, J. T. Daspit, ... Lewis, P. F. Larsaube, J. O. Nixon, Jos Brandner, E. Dominique, F. Lambert, E. Delery, D. B. Penn, Alb Peel, L. F. Lemaitre, G. Leclerc, M. Cressy, J. R. Dupuis, A. D. Bernardy, W. F. Larocque, J. A. Relat, O. H. Dieifriges, E. L. Fesoile, Chs Mermilliod, P. Dufort, Jules Lambert, A. Dimitry, J. Escarre, J. A. Jacquet, Julien Michel, P. Barthe, Gen. Forstall, F. Marquez, F. A. Bonnemer, P. Lacoste, R. D. Hibbard, L. Carrere, L. Power, F. Niermes, J. H. Hardy, J. H. Riedlin, D. Barbier, R. de Arredondo, V. J. Boyld.

* Comité d'Invitation.

On peut se procurer des invitations pour dames en s'adressant chez J. A. Jacquet, 130 rue Royale, chez B. Pitot, ... du Canal à M. J. A. Relat; au City Hall, ... chez J. R. Ducros, et chez D. Burat, ... Royale.

Les demandes pour invitations de dames seront reçues jusqu'au 17 mars, chez J. A. Jacquet, 130 rue Royale.

Aucune dame ne sera admise sans une carte personnelle.

Prix du billet........$2.

19 fév—1m—4tPP

Avis aux Contribuables.

M. FELIX A. ... est chargé de payer la taxe à l'Etat ... s'adresser à son Bureau, No 19 rue Carondelet. 27 fév—1mPP

Vins—Liqueurs—Provisions—&c VIEUX WHISKY BOURBON, ... Paris Comté Bourbon Etat de Kentucky.

Provisions et Céréales.

Constamment en magasin un fort stock de Vieux Bourbon et Vieux Rye, purs, Whisky Monongahela.

De ... âges, prix ... en toutes qualités. Ordres pour ... Cafés, Fournitures ... Conde et Toile d'emballage Maïs, ... Avances sur ... MM. F. D. COBB & CO. à New York, COBB, DOLHONDE & CO. Au No 37 de la rue Natchez. 24 nov—3m—M J D

En débarquement du navire "Prima-Donna," venu de Cette:

200 barriques VIN ROUGE, de Languedoc de la marque de Nollet & Esteve Cette. ... A vendre par HENRY VALETON & Co. 27 et 29 rue Bienville.

"Sherry", Madère et Porto.

100 quarts de ... vins de "SHERRY," MADÈRE et PORTO, Nollet & Esteve, en magasin et à vendre par HENRY VALETON & Co. 27, 29 et 31, rue Bienville. 17 mars—6f

EN débarquement du navire "Chapman" venant de Bordeaux

... J. R. Godard,
25 barriques vin rouge St Estèphe,
25 do vin blanc Debergier,
140 caisses vin rouge Coutry

A vendre par A. ROCHEREAU & Co. 16 & 18 rue St Louis.

En débarquement du navire CHAPMAN, de Bordeaux.

30 Barriques VIN BLANC, Martignes Big carden, et à vendre par A. CARRIERE & CO. 15 rue Bienville.

En débarquement du navire CONCEZIONE de Marseille.

100 Paniers HUILE D'OLIVE, ... 200 do do ... et à vendre par A. CARRIERE & CO. 15 rue Bienville.

En débarquement du navire PRIMA DONNA, de Cette.

20 ... VIN ROUGE, Dussol & Cie. et à vendre par A. CARRIERE & CO. 15 rue Bienville.

En débarquement des navires PRIMA DONNA, de Cette, et CONCEZIONE, de Marseille.

150 Barriques VIN BERGASSE, PAUL EMILE THOMAS, CETTE MARSAL, BANDOL VIOLLIER, PORT F. DURAND, PAUL EMILE THOMAS, SHERRY PALE PAUL EMILE THOMAS, Paniers HUILE PLANTIER Supérieure, Caisses SAVON CASTILLE, VERMICELLI et MACARONI, OLIVES et CAPRES MAYAN,

A vendre par BLANCHIN & GIRAUD, 61 Vieille-Levée.

En débarquement du CHAPMAN, de Bordeaux.

750 Barriques VIN CASTELMORON "WK"
55 Barils VIN BLANC
418 Caisses VIN ROUGE ST-LOUBES,
457 Caisses VIN BLANC CHATEAU BLAGNAC
25 Barils VINAIGRE DE VIN BLANC.

A vendre par BLANCHIN & GIRAUD, 61 Vieille-Levée.

En débarquement du navire "CHAPMAN" arrivé de Bordeaux, et à vendre par le consigné.

250 barriques VIN ROUGE, Cote de Clairac, ... Cote de Bourg, ... Gaudoux, ... Pons, ... VIN BLANC, Chateau de ... CHAMPAGNE, L. Roederer, ... CHAMPAGNE J. Roussillon ... HUILE D'OLIVE ... SARDINES à l'HUILE Rodel.

C. CAVAROC, No 5 Passage de la Bourse.

VINS ET LIQUEURS.

Le stock suivant de Vins et de liqueurs de choix est offert en vente, en quantité au gré des acheteurs et à des prix modérés:

COGNAC—... Hine ... 25 ans; ... Rochelle, ... importé par le ... 1847 ... dernière importation ...

UN bel assortiment de WHISKIES Rye et Bourbon, Old ... et Bourbon, WHISKIES d'Ecosse et d'Irlande ... VIN rouge Lafitte et ... Chambertain, importé ... Sherries ... Pale, Couleur ... Vins de Porto, ... 1847 et 1850, ... RHUM de la Jamaïque et RHUM de Ste Croix, ... arrivé sur le navire "Cordelia."

JOSEPH SANTINI, No 40 de la rue Carondelet.

Je prends plaisir à recommander à mes nombreux amis et au public en général le major W. Hyllested, qui s'occupera de la vente en gros. J. SANTINI. No ... de la rue Carondelet et No ... de la rue de l'Union. mars—1m

Magasin de Cigares "Intimidad."

REÇU, tout récemment, par le steamer "De Soto" ... Cabanas, Partagas, Perlascon, ... Intimidad, Escaldas ... JOSEPH SANTINI, Au coin des rues Carondelet et Gravier, No 9. 7 mars—1m

SUCRES RAFFINÉS—En pains, coupés, en ... en morceaux et en poudre. A. THOMSON & CO. No 45 de la rue Tchoupitoulas.

SIROP—"Golden Syrup" de qualité supérieure, provenant de la Raffinerie Crescent City, marques Orleans, Louisiana et Chalmette. A. THOMSON & CO. No 45 de la rue Tchoupitoulas.

SUCRES CLARIFIÉS—Blancs et jaunes, de différentes qualités. A. THOMSON & CO. No 45 de la rue Tchoupitoulas.

SUCRES DE LA LOUISIANE—Différentes qualités de Sucres d'habitation. A. THOMSON & CO. No 45 de la rue Tchoupitoulas.

SUCRES DE CUBA—En caisses et en boucauts. A. THOMSON & CO. No 45 de la rue Tchoupitoulas. 1nov—1an

G. W. DUNBAR & FILS, 12 et 14........RUE ST-LOUIS........12 et 14 NOUVELLE-ORLÉANS Importateurs et Marchands de toute espèce de CORDIAUX et LIQUEURS FRANÇAIS, Anisette, Curaçao, Marasquin, CORDIAUX ASSORTIS, Absinthe et Kirsch, —ET— Fabricants de Sirops de Fruits, Médecins. 1déc—1an

E. DECHAMPS, No. 20 de la rue St-Louis, Nlle-Orléans, IMPORTATEUR direct d'eaux de vie et de vins français, de liqueurs, absinthe suisse, kirsch, fruits à l'eau de vie, truffes au jus, liqueurs du pays, etc. Seul importateur des vins de Pouget fils, de Bordeaux. 2 janv—1an

AGENCE GENERALE.

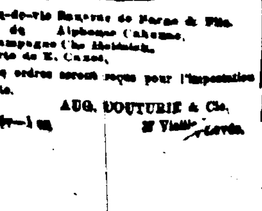

Eau-de-vie Renault de Porto & Fils. de Alphonse Caheuse, Champagne Cte Heidsieck, Porto de E. Canea,

Des ordres seront reçus pour l'importation directe.

AUG. DOUTURIE & Cie. 37 Vieille-Levée. 3 fév—1 an

LOTERIES.

Tirage de Loterie de l'Etat de la Louisiane POUR LE 17 MARS—CLASSE 64

6, 46, 13, 53, 75, 9, 44, 38, 66, 55, 48, 17

Les tirages ci-dessus, publiés dans tous les principaux journaux, se font en public et journellement, dans les salles de la Compagnie.

C. T. HOWARD, Président, ... St-Charles, ... Nouvelle-Orléans, Louisiane, ... janvier 1868. ADAM GIFFEN, JOHN L. LEWIS, F. F. WILDER, Commissaires.

☞ Méfiez-vous des fausses Loteries.

Compagnie de la Loterie de l'Etat de la Louisiane.

(Incorporée le 17 août 1868.) CHAS. T HOWARD........Président.

Loterie de Numéros Simples. GROS LOT........$50,000. Classe A. Tirage, le SAMEDI, 27 mars 1869, à la Nlle-Orléans —PLAN—

34,000 Billets	....	400 lots gagnants	
1 lot de $50,000	soit	$50,000	
1 lot de $20,000	soit	$20,000	
1 lot de $10,000	soit	$10,000	
1 lot de $....			
1 lot de $....			
1 lot de $....	soit	$20,000	
1 lot de $....			
30 lots de $....	soit	$30,000	
50 lots de $....		$25,000	
150 lots de $....		$30,000	
300 lots de $....		$30,000	

LOTS D'APPROXIMATION.

9 lots de $ ... pour ... les 9 unités restantes de la même dizaine du numéro qui gagnera le lot de $50,000, soit........$4,000

9 lots de $200 pour ... restantes de la même dizaine du numéro qui gagnera le lot de $20,000, soit........$1,780

9 lots de $ ... pour les 9 unités restantes de la même dizaine du numéro qui gagnera le lot de $10,000 soit........$1,800

36 lots de $100 pour les 36 ... unités restantes de la même dizaine du numéro qui gagnera les lots de $5000, soit........$3,600

480 lots s'élevant à........$231,780

Billet entier $12; demi-billet $6; quart de billet $3, huitième de billet $1 50.

Explication des lots d'approximation. Les neuf unités restantes de la même dizaine de numéros qui gagneront les sept premiers lots pleins ... auront droit aux lots d'approximation. ... s'ils ... cl ...

Les lots sont payés en plein, sans déduction.

Les demandes des billets doivent être adressées à CHAS T. HOWARD, président, Lock Box 461, Bureau de Poste de la Nlle-Orléans. 26fév—

UN MILLION DE PIASTRES —DE— Propriétés Foncières Situées dans cette ville! ET MISES EN LOTERIE!

Le tirage de cette Loterie aura lieu (dès que les billets seront vendus) en vertu de la charte de la

Compagnie de Loterie de l'Etat de la Louisiane, (charte qui a été accordée à cette Compagnie en 1868).

Quelques-unes des propriétés offertes comptent parmi les biens fonciers du plus grand prix qu'il y ait à la Nouvelle Orléans. Ce sont: l'HÔTEL ST-LOUIS, couvert de ce moment de Mobilier de l'Hôtel, l'ANCIENNE BANQUE DES CITOYENS; la MAISON et les MAGASINS et ENTREPOTS Nos 116, 117 et 120 de la rue Royale, à côté de l'Hôtel; la MAISON et les BÂTISSES Nos ... de la rue St-Louis en face de l'Hôtel; les bâtisses de la FERME DE L'HÔTEL ST LOUIS, des ILETS et des PARTIES D'ILETS parfaitement cultivés.

Pour une description complète des propriétés, voir la circulaire qui sera envoyée franc de port, sur demande par la poste. Les demandes de billets doivent être adressées à O. E. HALL, à l'Hôtel St-Charles. Nouvelle-Orléans, Lou.

12 lots gagnants—Prix du billet $10. 16 déc—PP

Avis aux Dames. Cheveux et Chignons nouveaux.

Le soussigné a l'honneur d'appeler l'attention toute spéciale des Dames de la ville et de la campagne sur le magnifique assortiment de

Cheveux Lisses et Frisés, de toute longueur, qu'il vient de recevoir de Paris. Ces Cheveux comprennent les nuances ROUGE, BLOND, CENDRÉ, etc. jusqu'au plus beau NOIR.

Le soussigné a également reçu des CHIGNONS d'un nouveau modèle. Il invite les visiteurs à venir les examiner.

Aussi, un beau choix d'ÉVENTAILS.

25 pour cent meilleur marché Que dans toute autre maison.

FELIX SARON, 14, RUE BARONNE, Près Canal. 23 janv—3m

ASSUREZ-VOUS —A LA— COMPAGNIE ETNA, d'Assurance sur la Vie, —Etablie à— HARTFORD (Connecticut), —Et dont— L'ACTIF EST DE PLUS DE Onze Millions de piastres.

Wm. E. FITZGERALD, Directeur de la Succursale, EN LOUISIANE.

BUREAUX—No 2 de la rue Carondelet, 14 mars—MPP NLLE ORLEANS.

A VENDRE

Le soussigné offre à vendre un SALON D'HUITRES situé rue Front Levée No ... en face du Marché du Port. Troisième District, faisant de très bonnes affaires. Aussi, sept grandes glacières pour l'usage des Bouchers. Pour les conditions, s'adresser sur les lieux à M. JAMES FOURNIER, Propriétaire. 14mars—6f

PRODUITS DE L'OUEST.

PORC MESS, &c. Bacon de Choix, Graisse en tierçons, kegs, cannes. Whiskey Bourbon et rectifié, Jambons en sucre de Kanawa &c. Huile de Graisse et Chandelles, Amidon, ... Savon, Beurre et autres ... A vendre par OSCAR BERCIER & CO., 51 rue Poydras, entre Magasins et Tchoupitoulas. 30 fév—1m PP

$55, $55, $55, $55, $55 Machine à coudre de GROVER & BAKER, Pour les familles—Machines qui ont remporté les premiers prix.

Excellentes sous les rapports suivants:

BEAUTÉ et élasticité du point, Perfection et simplicité de la Machine, Usage des deux fils directement des bobines. Aucun rapprochement des coutures à la main et aucune perte de fil.

Grande marge d'application, sans changement d'ajustement.

La couture retient sa beauté et sa fermeté après le blanchissage et le repassage.

Ces machines font ce qui font les autres et ensuite, en outre, les plus jolies broderies parfaitement.

Le premier prix—La Croix de la Légion d'Honneur—a été décerné aux représentants des Machines à coudre de GROVER & BAKER, à l'Exposition Universelle de Paris, en 1867. Elles sont donc supérieures à toutes les autres.

Le Dépôt est au No 180 de la rue du CANAL. 16fév—3m PP Nlle Orléans.

ILLAMBIAS & DOOKTER, 116........RUE LEVÉE........116 (Face aux bateaux de la côte.) ETABLI EN 1856.

PRODUITS de l'Ouest et du Nord, Porc, Graisse, Café, Pommes de terre, Huile de Graisse, Whiskey, Tabac, Huile de charbon, Morue, Harengs, Savon, Chandelles, Amidon, Mis Vins, Sucre, Maïs, Sel, Son, Avoine, Liqueurs et autres articles ... des marchands et habitants de la campagne, au plus bas prix du marché. 1déc—1mPP

La Compagnie du chemin de fer Pontchartrain

FERA, partir ... convois ... le Bayou ... heures du matin ... 4, 5, 6, ... et 6 heures du soir ... GEORGE PANDELY, Surintendant. 1oct—PP—